ภาคผนวก 2.8
การตรวจสอบระบบระบายน้ำเพื่อป้องกันน้ำท่วม

	รายงานการตรวจสอบระบบสูบระบายป้องกันน้ำท่วมเชิงกล (ประจำสัปดาห์)	รหัส : FM-EG-021 แก้ไขครั้งที่ : 0 วันที่บังคับใช้ : 1 พฤศจิกายน 2556

ประจำวันที่ 7 / 2 / 68 ระยะเวลาที่ทดสอบ 5 นาที

ลำดับ	รายการ	ค่าการใช้งาน	ปกติ	ไม่ปกติ	หมายเหตุ
1	เสียงเครื่องยนต์/เพลาส่งกำลัง ขณะทำงาน	เสียงปกติ	/		
2	รอบเครื่องยนต์ (รอบ/นาที) ขณะทำงาน	1000	/		
3	ความดันมันเชื้อเพลิง (PSI) ขณะทำงาน	60	/		
4	อุณหภูมิหม้อน้ำ (°C) ขณะทำงาน	ไม่เกิน 100	/		
5	กระแสชาร์ตแบตเตอรี่ (แอมป์) ขณะทำงาน	5	/		
6	การทำงานของปั๊ม ขณะทำงาน	ทำงานปกติ	/		
7	ระบบท่อส่งน้ำ ขณะทำงาน	ไม่รั่ว	/		
8	ระบบควบคุม และไฟแสดงผล	ทำงานปกติ	/		
9	แรงดันแบตเตอรี่ (โวลต์)	12-14	/		
10	ระดับน้ำในแบตเตอรี่	ไม่ต่ำกว่าระดับ	/		
11	ระดับน้ำมันเครื่อง	ไม่ต่ำกว่าระดับ	/		
12	ระดับน้ำมันเชื้อเพลิง	ไม่ต่ำกว่าระดับ	/		
13	ระบบสตาร์ทเครื่องยนต์	ทำงานปกติ	/		

ผู้บันทึก [redacted] (นาย)

ผู้ตรวจสอบ [redacted] (นายนฤชาติ ละมูลมั่ง)

	รายงานการตรวจสอบระบบสูบระบายป้องกันน้ำท่วมเชิงกล (ประจำสัปดาห์)	รหัส : FM-EG-021 แก้ไขครั้งที่ : 0 วันที่บังคับใช้ : 1 พฤศจิกายน 2556

ประจำวันที่ 14 / 2 / 68 ระยะเวลาที่ทดสอบ 5 นาที

ลำดับ	รายการ	ค่าการใช้งาน	ปกติ	ไม่ปกติ	หมายเหตุ
1	เสียงเครื่องยนต์/เพลาส่งกำลัง ขณะทำงาน	เสียงปกติ	/		
2	รอบเครื่องยนต์ (รอบ/นาที) ขณะทำงาน	1000	/		
3	ความดันมันเชื้อเพลิง (PSI) ขณะทำงาน	60	/		
4	อุณหภูมิหม้อน้ำ (°C) ขณะทำงาน	ไม่เกิน 100	/		
5	กระแสชาร์ตแบตเตอรี่ (แอมป์) ขณะทำงาน	5	/		
6	การทำงานของปั๊ม ขณะทำงาน	ทำงานปกติ	/		
7	ระบบท่อส่งน้ำ ขณะทำงาน	ไม่รั่ว	/		
8	ระบบควบคุม และไฟแสดงผล	ทำงานปกติ	/		
9	แรงดันแบตเตอรี่ (โวลต์)	12-14	/		
10	ระดับน้ำในแบตเตอรี่	ไม่ต่ำกว่าระดับ	/		
11	ระดับน้ำมันเครื่อง	ไม่ต่ำกว่าระดับ	/		
12	ระดับน้ำมันเชื้อเพลิง	ไม่ต่ำกว่าระดับ	/		
13	ระบบสตาร์ทเครื่องยนต์	ทำงานปกติ	/		

ผู้บันทึก [redacted] (นาย)

ผู้ตรวจสอบ [redacted] (นายนฤชาติ ละมูลมั่ง)

	รายงานการตรวจสอบระบบสูบระบายป้องกันน้ำท่วมเชิงกล (ประจำสัปดาห์)	รหัส : FM-EG-021 แก้ไขครั้งที่ : 0 วันที่บังคับใช้ : 1 พฤศจิกายน 2556

ประจำวันที่ 21 / 2 / 68 ระยะเวลาที่ทดสอบ 5 นาที

ลำดับ	รายการ	ค่าการใช้งาน	ปกติ	ไม่ปกติ	หมายเหตุ
1	เสียงเครื่องยนต์/เพลาส่งกำลัง ขณะทำงาน	เสียงปกติ	/		
2	รอบเครื่องยนต์ (รอบ/นาที) ขณะทำงาน	1000	/		
3	ความดันมันเชื้อเพลิง (PSI) ขณะทำงาน	60	/		
4	อุณหภูมิหม้อน้ำ (°C) ขณะทำงาน	ไม่เกิน 100	/		
5	กระแสชาร์ตแบตเตอรี่ (แอมป์) ขณะทำงาน	5	/		
6	การทำงานของปั๊ม ขณะทำงาน	ทำงานปกติ	/		
7	ระบบท่อส่งน้ำ ขณะทำงาน	ไม่รั่ว	/		
8	ระบบควบคุม และไฟแสดงผล	ทำงานปกติ	/		
9	แรงดันแบตเตอรี่ (โวลต์)	12-14	/		
10	ระดับน้ำในแบตเตอรี่	ไม่ต่ำกว่าระดับ	/		
11	ระดับน้ำมันเครื่อง	ไม่ต่ำกว่าระดับ	/		
12	ระดับน้ำมันเชื้อเพลิง	ไม่ต่ำกว่าระดับ	/		
13	ระบบสตาร์ทเครื่องยนต์	ทำงานปกติ	/		

ผู้บันทึก [redacted] (นาย)

ผู้ตรวจสอบ [redacted] (นายนฤชาติ ละมูลมั่ง)

	รายงานการตรวจสอบระบบสูบระบายป้องกันน้ำท่วมเชิงกล (ประจำสัปดาห์)	รหัส : FM-EG-021 แก้ไขครั้งที่ : 0 วันที่บังคับใช้ : 1 พฤศจิกายน 2556

ประจำวันที่ 28 / 2 / 68 ระยะเวลาที่ทดสอบ 5 นาที

ลำดับ	รายการ	ค่าการใช้งาน	ปกติ	ไม่ปกติ	หมายเหตุ
1	เสียงเครื่องยนต์/เพลาส่งกำลัง ขณะทำงาน	เสียงปกติ	/		
2	รอบเครื่องยนต์ (รอบ/นาที) ขณะทำงาน	1000	/		
3	ความดันมันเชื้อเพลิง (PSI) ขณะทำงาน	60	/		
4	อุณหภูมิหม้อน้ำ (°C) ขณะทำงาน	ไม่เกิน 100	/		
5	กระแสชาร์ตแบตเตอรี่ (แอมป์) ขณะทำงาน	5	/		
6	การทำงานของปั๊ม ขณะทำงาน	ทำงานปกติ	/		
7	ระบบท่อส่งน้ำ ขณะทำงาน	ไม่รั่ว	/		
8	ระบบควบคุม และไฟแสดงผล	ทำงานปกติ	/		
9	แรงดันแบตเตอรี่ (โวลต์)	12-14	/		
10	ระดับน้ำในแบตเตอรี่	ไม่ต่ำกว่าระดับ	/		
11	ระดับน้ำมันเครื่อง	ไม่ต่ำกว่าระดับ	/		
12	ระดับน้ำมันเชื้อเพลิง	ไม่ต่ำกว่าระดับ	/		
13	ระบบสตาร์ทเครื่องยนต์	ทำงานปกติ	/		

ผู้บันทึก [redacted] (นาย)

ผู้ตรวจสอบ [redacted] (นายนฤชาติ ละมูลมั่ง)

	รายงานการตรวจสอบระบบสูบระบายป้องกันน้ำท่วมเชิงกล (ประจำสัปดาห์)	รหัส : FM-EG-021 แก้ไขครั้งที่ : 0 วันที่บังคับใช้ : 1 พฤศจิกายน 2556

ประจำวันที่ 7 / 3 / 68 ระยะเวลาที่ทดสอบ 10 นาที

ลำดับ	รายการ	ค่าการใช้งาน	ปกติ	ไม่ปกติ	หมายเหตุ
1	เสียงเครื่องยนต์/เพลาส่งกำลัง ขณะทำงาน	เสียงปกติ	✓		
2	รอบเครื่องยนต์ (รอบ/นาที) ขณะทำงาน	1000	✓		
3	ความดันมันเชื้อเพลิง (PSI) ขณะทำงาน	60	✓		
4	อุณหภูมิหม้อน้ำ (°C) ขณะทำงาน	ไม่เกิน 100	✓		
5	กระแสชาร์ตแบตเตอรี่ (แอมป์) ขณะทำงาน	5	✓		
6	การทำงานของปั๊ม ขณะทำงาน	ทำงานปกติ	✓		
7	ระบบท่อส่งน้ำ ขณะทำงาน	ไม่รั่ว	✓		
8	ระบบควบคุม และไฟแสดงผล	ทำงานปกติ	✓		
9	แรงดันแบตเตอรี่ (โวลต์)	12-14	✓		
10	ระดับน้ำในแบตเตอรี่	ไม่ต่ำกว่าระดับ	✓		เติมน้ำกลั่น
11	ระดับน้ำมันเครื่อง	ไม่ต่ำกว่าระดับ	✓		
12	ระดับน้ำมันเชื้อเพลิง	ไม่ต่ำกว่าระดับ	✓		
13	ระบบสตาร์ทเครื่องยนต์	ทำงานปกติ	✓		

ผู้บันทึก [redacted] (นาย)

ผู้ตรวจสอบ [redacted] (นายนฤชาติ ละมูลมั่ง)

	รายงานการตรวจสอบระบบสูบระบายป้องกันน้ำท่วมเชิงกล (ประจำสัปดาห์)	รหัส : FM-EG-021 แก้ไขครั้งที่ : 0 วันที่บังคับใช้ : 1 พฤศจิกายน 2556

ประจำวันที่ 14 / 3 / 68 ระยะเวลาที่ทดสอบ 5 นาที

ลำดับ	รายการ	ค่าการใช้งาน	ปกติ	ไม่ปกติ	หมายเหตุ
1	เสียงเครื่องยนต์/เพลาส่งกำลัง ขณะทำงาน	เสียงปกติ	✓		
2	รอบเครื่องยนต์ (รอบ/นาที) ขณะทำงาน	1000	✓		
3	ความดันมันเชื้อเพลิง (PSI) ขณะทำงาน	60	✓		
4	อุณหภูมิหม้อน้ำ (°C) ขณะทำงาน	ไม่เกิน 100	✓		
5	กระแสชาร์ตแบตเตอรี่ (แอมป์) ขณะทำงาน	5	✓		
6	การทำงานของปั๊ม ขณะทำงาน	ทำงานปกติ	✓		
7	ระบบท่อส่งน้ำ ขณะทำงาน	ไม่รั่ว	✓		
8	ระบบควบคุม และไฟแสดงผล	ทำงานปกติ	✓		
9	แรงดันแบตเตอรี่ (โวลต์)	12-14	✓		
10	ระดับน้ำในแบตเตอรี่	ไม่ต่ำกว่าระดับ	✓		
11	ระดับน้ำมันเครื่อง	ไม่ต่ำกว่าระดับ	✓		
12	ระดับน้ำมันเชื้อเพลิง	ไม่ต่ำกว่าระดับ	✓		
13	ระบบสตาร์ทเครื่องยนต์	ทำงานปกติ	✓		

ผู้บันทึก [redacted] (นาย)

ผู้ตรวจสอบ [redacted] (นายนฤชาติ ละมูลมั่ง)

อุตสาหกรรม อุปมาการ มหาวิทยาลัยมหิดล	รายงานการตรวจสอบระบบสูบระบายป้องกันน้ำท่วมเชิงกล (ประจำสัปดาห์)	รหัส : FM-EG-021
		แก้ไขครั้งที่ : 0
		วันที่บังคับใช้ : 1 พฤศจิกายน 2556

ประจำวันที่ 21 / 3 / 68 ระยะเวลาที่ทดสอบ 5 นาที

ลำดับ	รายการ	ค่าการใช้งาน	ปกติ	ไม่ปกติ	หมายเหตุ
1	เสียงเครื่องยนต์/เพลาส่งกำลัง ขณะทำงาน	เสียงปกติ	/		
2	รอบเครื่องยนต์ (รอบ/นาที) ขณะทำงาน	1000	/		
3	ความดันมันเชื้อเพลิง (PSI) ขณะทำงาน	60	/		
4	อุณหภูมิหม้อน้ำ (°C) ขณะทำงาน	ไม่เกิน 100	/		
5	กระแสชาร์ตแบตเตอรี่ (แอมป์) ขณะทำงาน	5	/		
6	การทำงานของปั๊ม ขณะทำงาน	ทำงานปกติ	/		
7	ระบบท่อส่งน้ำ ขณะทำงาน	ไม่รั่ว	/		
8	ระบบควบคุม และไฟแสดงผล	ทำงานปกติ	/		
9	แรงดันแบตเตอรี่ (โวลต์)	12-14	/		
10	ระดับน้ำในแบตเตอรี่	ไม่ต่ำกว่าระดับ	/		
11	ระดับน้ำมันเครื่อง	ไม่ต่ำกว่าระดับ	/		
12	ระดับน้ำมันเชื้อเพลิง	ไม่ต่ำกว่าระดับ	/		
13	ระบบสตาร์ทเครื่องยนต์	ทำงานปกติ	/		

ผู้บันทึก [redacted] (นาย)

ผู้ตรวจสอบ [redacted] (นายนฤชาติ ละมูลมั่ง)

อุตสาหกรรม อุปมาการ มหาวิทยาลัยมหิดล	รายงานการตรวจสอบระบบสูบระบายป้องกันน้ำท่วมเชิงกล (ประจำสัปดาห์)	รหัส : FM-EG-021
		แก้ไขครั้งที่ : 0
		วันที่บังคับใช้ : 1 พฤศจิกายน 2556

ประจำวันที่ 28 / 3 / 68 ระยะเวลาที่ทดสอบ 10 นาที

ลำดับ	รายการ	ค่าการใช้งาน	ปกติ	ไม่ปกติ	หมายเหตุ
1	เสียงเครื่องยนต์/เพลาส่งกำลัง ขณะทำงาน	เสียงปกติ	/		
2	รอบเครื่องยนต์ (รอบ/นาที) ขณะทำงาน	1000	/		
3	ความดันมันเชื้อเพลิง (PSI) ขณะทำงาน	60	/		
4	อุณหภูมิหม้อน้ำ (°C) ขณะทำงาน	ไม่เกิน 100	/		
5	กระแสชาร์ตแบตเตอรี่ (แอมป์) ขณะทำงาน	5	/		
6	การทำงานของปั๊ม ขณะทำงาน	ทำงานปกติ	/		
7	ระบบท่อส่งน้ำ ขณะทำงาน	ไม่รั่ว	/		
8	ระบบควบคุม และไฟแสดงผล	ทำงานปกติ	/		
9	แรงดันแบตเตอรี่ (โวลต์)	12-14	/		
10	ระดับน้ำในแบตเตอรี่	ไม่ต่ำกว่าระดับ	/		
11	ระดับน้ำมันเครื่อง	ไม่ต่ำกว่าระดับ	/		
12	ระดับน้ำมันเชื้อเพลิง	ไม่ต่ำกว่าระดับ	/		
13	ระบบสตาร์ทเครื่องยนต์	ทำงานปกติ	/		

ผู้บันทึก [redacted] (นาย)

ผู้ตรวจสอบ [redacted] (นายนฤชาติ ละมูลมั่ง)

	รายงานการตรวจสอบระบบสูบระบายป้องกันน้ำท่วมเชิงกล (ประจำสัปดาห์)	รหัส : FM-EG-021 แก้ไขครั้งที่ : 0 วันที่บังคับใช้ : 1 พฤศจิกายน 2556

ประจำวันที่ 4 / 4 / 68 ระยะเวลาที่ทดสอบ 10 นาที

ลำดับ	รายการ	ค่าการใช้งาน	ปกติ	ไม่ปกติ	หมายเหตุ
1	เสียงเครื่องยนต์/เพลาส่งกำลัง ขณะทำงาน	เสียงปกติ	✓		
2	รอบเครื่องยนต์ (รอบ/นาที) ขณะทำงาน	1000	✓		
3	ความดันมันเชื้อเพลิง (PSI) ขณะทำงาน	60	✓		
4	อุณหภูมิหม้อน้ำ (°C) ขณะทำงาน	ไม่เกิน 100	✓		
5	กระแสชาร์ตแบตเตอรี่ (แอมป์) ขณะทำงาน	5	✓		
6	การทำงานของปั๊ม ขณะทำงาน	ทำงานปกติ	✓		
7	ระบบท่อส่งน้ำ ขณะทำงาน	ไม่รั่ว	✓		
8	ระบบควบคุม และไฟแสดงผล	ทำงานปกติ	✓		
9	แรงดันแบตเตอรี่ (โวลต์)	12-14	✓		
10	ระดับน้ำในแบตเตอรี่	ไม่ต่ำกว่าระดับ	✓		
11	ระดับน้ำมันเครื่อง	ไม่ต่ำกว่าระดับ	✓		
12	ระดับน้ำมันเชื้อเพลิง	ไม่ต่ำกว่าระดับ	✓		
13	ระบบสตาร์ทเครื่องยนต์	ทำงานปกติ	✓		

ผู้บันทึก [redacted] (นาย)

ผู้ตรวจสอบ [redacted] (นายนฤชาติ ละมูลมั่ง)

	รายงานการตรวจสอบระบบสูบระบายป้องกันน้ำท่วมเชิงกล (ประจำสัปดาห์)	รหัส : FM-EG-021 แก้ไขครั้งที่ : 0 วันที่บังคับใช้ : 1 พฤศจิกายน 2556

ประจำวันที่ 11 / 4 / 68 ระยะเวลาที่ทดสอบ 5 นาที

ลำดับ	รายการ	ค่าการใช้งาน	ปกติ	ไม่ปกติ	หมายเหตุ
1	เสียงเครื่องยนต์/เพลาส่งกำลัง ขณะทำงาน	เสียงปกติ	✓		
2	รอบเครื่องยนต์ (รอบ/นาที) ขณะทำงาน	1000	✓		
3	ความดันมันเชื้อเพลิง (PSI) ขณะทำงาน	60	✓		
4	อุณหภูมิหม้อน้ำ (°C) ขณะทำงาน	ไม่เกิน 100	✓		
5	กระแสชาร์ตแบตเตอรี่ (แอมป์) ขณะทำงาน	5	✓		
6	การทำงานของปั๊ม ขณะทำงาน	ทำงานปกติ	✓		
7	ระบบท่อส่งน้ำ ขณะทำงาน	ไม่รั่ว	✓		
8	ระบบควบคุม และไฟแสดงผล	ทำงานปกติ	✓		
9	แรงดันแบตเตอรี่ (โวลต์)	12-14	✓		
10	ระดับน้ำในแบตเตอรี่	ไม่ต่ำกว่าระดับ	✓		
11	ระดับน้ำมันเครื่อง	ไม่ต่ำกว่าระดับ	✓		
12	ระดับน้ำมันเชื้อเพลิง	ไม่ต่ำกว่าระดับ	✓		
13	ระบบสตาร์ทเครื่องยนต์	ทำงานปกติ	✓		

ผู้บันทึก [redacted] (นาย)

ผู้ตรวจสอบ [redacted] (นายนฤชาติ ละมูลมั่ง)

	รายงานการตรวจสอบระบบสูบระบายป้องกันน้ำท่วมเชิงกล (ประจำสัปดาห์)	รหัส : FM-EG-021 แก้ไขครั้งที่ : 0 วันที่บังคับใช้ : 1 พฤศจิกายน 2556

ประจำวันที่ 18 / 4 / 68 ระยะเวลาที่ทดสอบ 5 นาที

ลำดับ	รายการ	ค่าการใช้งาน	ปกติ	ไม่ปกติ	หมายเหตุ
1	เสียงเครื่องยนต์/เพลาส่งกำลัง ขณะทำงาน	เสียงปกติ	✓		
2	รอบเครื่องยนต์ (รอบ/นาที) ขณะทำงาน	1000	✓		
3	ความดันมันเชื้อเพลิง (PSI) ขณะทำงาน	60	✓		
4	อุณหภูมิหม้อน้ำ (°C) ขณะทำงาน	ไม่เกิน 100	✓		
5	กระแสชาร์ตแบตเตอรี่ (แอมป์) ขณะทำงาน	5	✓		
6	การทำงานของปั๊ม ขณะทำงาน	ทำงานปกติ	✓		
7	ระบบท่อส่งน้ำ ขณะทำงาน	ไม่รั่ว	✓		
8	ระบบควบคุม และไฟแสดงผล	ทำงานปกติ	✓		
9	แรงดันแบตเตอรี่ (โวลต์)	12-14	✓		
10	ระดับน้ำในแบตเตอรี่	ไม่ต่ำกว่าระดับ	✓		
11	ระดับน้ำมันเครื่อง	ไม่ต่ำกว่าระดับ	✓		
12	ระดับน้ำมันเชื้อเพลิง	ไม่ต่ำกว่าระดับ	✓		
13	ระบบสตาร์ทเครื่องยนต์	ทำงานปกติ	✓		

ผู้บันทึก [redacted] (นาย)

ผู้ตรวจสอบ [redacted] (นายนฤชาติ ละมูลมั่ง)

	รายงานการตรวจสอบระบบสูบระบายป้องกันน้ำท่วมเชิงกล (ประจำสัปดาห์)	รหัส : FM-EG-021 แก้ไขครั้งที่ : 0 วันที่บังคับใช้ : 1 พฤศจิกายน 2556

ประจำวันที่ 25 / 4 / 68 ระยะเวลาที่ทดสอบ 5 นาที

ลำดับ	รายการ	ค่าการใช้งาน	ปกติ	ไม่ปกติ	หมายเหตุ
1	เสียงเครื่องยนต์/เพลาส่งกำลัง ขณะทำงาน	เสียงปกติ	✓		
2	รอบเครื่องยนต์ (รอบ/นาที) ขณะทำงาน	1000	✓		
3	ความดันมันเชื้อเพลิง (PSI) ขณะทำงาน	60	✓		
4	อุณหภูมิหม้อน้ำ (°C) ขณะทำงาน	ไม่เกิน 100	✓		
5	กระแสชาร์ตแบตเตอรี่ (แอมป์) ขณะทำงาน	5	✓		
6	การทำงานของปั๊ม ขณะทำงาน	ทำงานปกติ	✓		
7	ระบบท่อส่งน้ำ ขณะทำงาน	ไม่รั่ว	✓		
8	ระบบควบคุม และไฟแสดงผล	ทำงานปกติ	✓		
9	แรงดันแบตเตอรี่ (โวลต์)	12-14	✓		
10	ระดับน้ำในแบตเตอรี่	ไม่ต่ำกว่าระดับ	✓		
11	ระดับน้ำมันเครื่อง	ไม่ต่ำกว่าระดับ	✓		
12	ระดับน้ำมันเชื้อเพลิง	ไม่ต่ำกว่าระดับ	✓		
13	ระบบสตาร์ทเครื่องยนต์	ทำงานปกติ	✓		

ผู้บันทึก [redacted] (นาย)

ผู้ตรวจสอบ [redacted] (นายนฤชาติ ละมูลมั่ง)

	รายงานการตรวจสอบระบบสูบระบายป้องกันน้ำท่วมเชิงกล (ประจำสัปดาห์)	รหัส : FM-EG-021 แก้ไขครั้งที่ : 0 วันที่บังคับใช้ : 1 พฤศจิกายน 2556

ประจำวันที่ 2 / 5 / 68 ระยะเวลาที่ทดสอบ 5 นาที

ลำดับ	รายการ	ค่าการใช้งาน	ปกติ	ไม่ปกติ	หมายเหตุ
1	เสียงเครื่องยนต์/เพลาส่งกำลัง ขณะทำงาน	เสียงปกติ	/		
2	รอบเครื่องยนต์ (รอบ/นาที) ขณะทำงาน	1000	/		
3	ความดันมันเชื้อเพลิง (PSI) ขณะทำงาน	60	/		
4	อุณหภูมิหม้อน้ำ (°C) ขณะทำงาน	ไม่เกิน 100	/		
5	กระแสชาร์ตแบตเตอรี่ (แอมป์) ขณะทำงาน	5	/		
6	การทำงานของปั๊ม ขณะทำงาน	ทำงานปกติ	/		
7	ระบบท่อส่งน้ำ ขณะทำงาน	ไม่รั่ว	/		
8	ระบบควบคุม และไฟแสดงผล	ทำงานปกติ	/		
9	แรงดันแบตเตอรี่ (โวลต์)	12-14	/		
10	ระดับน้ำในแบตเตอรี่	ไม่ต่ำกว่าระดับ	/		เปลี่ยนแบตเตอรี่ 1-5-68
11	ระดับน้ำมันเครื่อง	ไม่ต่ำกว่าระดับ	/		
12	ระดับน้ำมันเชื้อเพลิง	ไม่ต่ำกว่าระดับ	/		
13	ระบบสตาร์ทเครื่องยนต์	ทำงานปกติ	/		

ผู้บันทึก [redacted] (นาย)

ผู้ตรวจสอบ [redacted] (นายนฤชาติ ละมูลมั่ง)

	รายงานการตรวจสอบระบบสูบระบายป้องกันน้ำท่วมเชิงกล (ประจำสัปดาห์)	รหัส : FM-EG-021 แก้ไขครั้งที่ : 0 วันที่บังคับใช้ : 1 พฤศจิกายน 2556

ประจำวันที่ 8 / 5 / 68 ระยะเวลาที่ทดสอบ 5 นาที

ลำดับ	รายการ	ค่าการใช้งาน	ปกติ	ไม่ปกติ	หมายเหตุ
1	เสียงเครื่องยนต์/เพลาส่งกำลัง ขณะทำงาน	เสียงปกติ	/		
2	รอบเครื่องยนต์ (รอบ/นาที) ขณะทำงาน	1000	/		
3	ความดันมันเชื้อเพลิง (PSI) ขณะทำงาน	60	/		
4	อุณหภูมิหม้อน้ำ (°C) ขณะทำงาน	ไม่เกิน 100	/		
5	กระแสชาร์ตแบตเตอรี่ (แอมป์) ขณะทำงาน	5	/		
6	การทำงานของปั๊ม ขณะทำงาน	ทำงานปกติ	/		
7	ระบบท่อส่งน้ำ ขณะทำงาน	ไม่รั่ว	/		
8	ระบบควบคุม และไฟแสดงผล	ทำงานปกติ	/		
9	แรงดันแบตเตอรี่ (โวลต์)	12-14	/		
10	ระดับน้ำในแบตเตอรี่	ไม่ต่ำกว่าระดับ	/		
11	ระดับน้ำมันเครื่อง	ไม่ต่ำกว่าระดับ	/		
12	ระดับน้ำมันเชื้อเพลิง	ไม่ต่ำกว่าระดับ	/		
13	ระบบสตาร์ทเครื่องยนต์	ทำงานปกติ	/		

ผู้บันทึก [redacted] (นาย)

ผู้ตรวจสอบ [redacted] (นายนฤชาติ ละมูลมั่ง)

	รายงานการตรวจสอบระบบสูบระบายป้องกันน้ำท่วมเชิงกล (ประจำสัปดาห์)	รหัส : FM-EG-021 แก้ไขครั้งที่ : 0 วันที่บังคับใช้ : 1 พฤศจิกายน 2556

ประจำวันที่ 16 / 5 / 68 ระยะเวลาที่ทดสอบ 5 นาที

ลำดับ	รายการ	ค่าการใช้งาน	ปกติ	ไม่ปกติ	หมายเหตุ
1	เสียงเครื่องยนต์/เพลาส่งกำลัง ขณะทำงาน	เสียงปกติ	✓		
2	รอบเครื่องยนต์ (รอบ/นาที) ขณะทำงาน	1000	✓		
3	ความดันมันเชื้อเพลิง (PSI) ขณะทำงาน	60	✓		
4	อุณหภูมิหม้อน้ำ (°C) ขณะทำงาน	ไม่เกิน 100	✓		
5	กระแสชาร์ตแบตเตอรี่ (แอมป์) ขณะทำงาน	5	✓		
6	การทำงานของปั๊ม ขณะทำงาน	ทำงานปกติ	✓		
7	ระบบท่อส่งน้ำ ขณะทำงาน	ไม่รั่ว	✓		
8	ระบบควบคุม และไฟแสดงผล	ทำงานปกติ	✓		
9	แรงดันแบตเตอรี่ (โวลต์)	12-14	✓		
10	ระดับน้ำในแบตเตอรี่	ไม่ต่ำกว่าระดับ	✓		
11	ระดับน้ำมันเครื่อง	ไม่ต่ำกว่าระดับ	✓		
12	ระดับน้ำมันเชื้อเพลิง	ไม่ต่ำกว่าระดับ	✓		
13	ระบบสตาร์ทเครื่องยนต์	ทำงานปกติ	✓		

ผู้บันทึก [redacted] (นาย)

ผู้ตรวจสอบ [redacted] (นายนฤชาติ ละมูลมั่ง)

	รายงานการตรวจสอบระบบสูบระบายป้องกันน้ำท่วมเชิงกล (ประจำสัปดาห์)	รหัส : FM-EG-021 แก้ไขครั้งที่ : 0 วันที่บังคับใช้ : 1 พฤศจิกายน 2556

ประจำวันที่ 23 / 5 / 68 ระยะเวลาที่ทดสอบ 5 นาที

ลำดับ	รายการ	ค่าการใช้งาน	ปกติ	ไม่ปกติ	หมายเหตุ
1	เสียงเครื่องยนต์/เพลาส่งกำลัง ขณะทำงาน	เสียงปกติ	✓		
2	รอบเครื่องยนต์ (รอบ/นาที) ขณะทำงาน	1000	✓		
3	ความดันมันเชื้อเพลิง (PSI) ขณะทำงาน	60	✓		
4	อุณหภูมิหม้อน้ำ (°C) ขณะทำงาน	ไม่เกิน 100	✓		
5	กระแสชาร์ตแบตเตอรี่ (แอมป์) ขณะทำงาน	5	✓		
6	การทำงานของปั๊ม ขณะทำงาน	ทำงานปกติ	✓		
7	ระบบท่อส่งน้ำ ขณะทำงาน	ไม่รั่ว	✓		
8	ระบบควบคุม และไฟแสดงผล	ทำงานปกติ	✓		
9	แรงดันแบตเตอรี่ (โวลต์)	12-14	✓		
10	ระดับน้ำในแบตเตอรี่	ไม่ต่ำกว่าระดับ	✓		
11	ระดับน้ำมันเครื่อง	ไม่ต่ำกว่าระดับ	✓		
12	ระดับน้ำมันเชื้อเพลิง	ไม่ต่ำกว่าระดับ	✓		
13	ระบบสตาร์ทเครื่องยนต์	ทำงานปกติ	✓		

ผู้บันทึก [redacted] (นาย)

ผู้ตรวจสอบ [redacted] (นายนฤชาติ ละมูลมั่ง)

	รายงานการตรวจสอบระบบสูบระบายป้องกันน้ำท่วมเชิงกล (ประจำสัปดาห์)	รหัส : FM-EG-021 แก้ไขครั้งที่ : 0 วันที่บังคับใช้ : 1 พฤศจิกายน 2556

ประจำวันที่ 30 / 5 / 68 ระยะเวลาที่ทดสอบ 5 นาที

ลำดับ	รายการ	ค่าการใช้งาน	ปกติ	ไม่ปกติ	หมายเหตุ
1	เสียงเครื่องยนต์/เพลาส่งกำลัง ขณะทำงาน	เสียงปกติ	/		
2	รอบเครื่องยนต์ (รอบ/นาที) ขณะทำงาน	1000	/		
3	ความดันมันเชื้อเพลิง (PSI) ขณะทำงาน	60	/		
4	อุณหภูมิหม้อน้ำ (°C) ขณะทำงาน	ไม่เกิน 100	/		
5	กระแสชาร์ตแบตเตอรี่ (แอมป์) ขณะทำงาน	5	/		
6	การทำงานของปั๊ม ขณะทำงาน	ทำงานปกติ	/		
7	ระบบท่อส่งน้ำ ขณะทำงาน	ไม่รั่ว	/		
8	ระบบควบคุม และไฟแสดงผล	ทำงานปกติ	/		
9	แรงดันแบตเตอรี่ (โวลต์)	12-14	/		
10	ระดับน้ำในแบตเตอรี่	ไม่ต่ำกว่าระดับ	/		
11	ระดับน้ำมันเครื่อง	ไม่ต่ำกว่าระดับ	/		
12	ระดับน้ำมันเชื้อเพลิง	ไม่ต่ำกว่าระดับ	/		
13	ระบบสตาร์ทเครื่องยนต์	ทำงานปกติ	/		

ผู้บันทึก [redacted] (นาย)

ผู้ตรวจสอบ [redacted] (นายนฤชาติ ละมูลมั่ง)

	รายงานการตรวจสอบระบบสูบระบายป้องกันน้ำท่วมเชิงกล (ประจำสัปดาห์)	รหัส : FM-EG-021 แก้ไขครั้งที่ : 0 วันที่บังคับใช้ : 1 พฤศจิกายน 2556

ประจำวันที่ 6 / 6 / 68 ระยะเวลาที่ทดสอบ 5 นาที

ลำดับ	รายการ	ค่าการใช้งาน	ปกติ	ไม่ปกติ	หมายเหตุ
1	เสียงเครื่องยนต์/เพลาส่งกำลัง ขณะทำงาน	เสียงปกติ	/		
2	รอบเครื่องยนต์ (รอบ/นาที) ขณะทำงาน	1000	/		
3	ความดันมันเชื้อเพลิง (PSI) ขณะทำงาน	60	/		
4	อุณหภูมิหม้อน้ำ (°C) ขณะทำงาน	ไม่เกิน 100	/		
5	กระแสชาร์ตแบตเตอรี่ (แอมป์) ขณะทำงาน	5	/		
6	การทำงานของปั๊ม ขณะทำงาน	ทำงานปกติ	/		
7	ระบบท่อส่งน้ำ ขณะทำงาน	ไม่รั่ว	/		
8	ระบบควบคุม และไฟแสดงผล	ทำงานปกติ	/		
9	แรงดันแบตเตอรี่ (โวลต์)	12-14	/		
10	ระดับน้ำในแบตเตอรี่	ไม่ต่ำกว่าระดับ	/		
11	ระดับน้ำมันเครื่อง	ไม่ต่ำกว่าระดับ	/		
12	ระดับน้ำมันเชื้อเพลิง	ไม่ต่ำกว่าระดับ	/		
13	ระบบสตาร์ทเครื่องยนต์	ทำงานปกติ	/		

ผู้บันทึก [redacted] (นาย)

ผู้ตรวจสอบ [redacted] (นายนฤชาติ ละมูลมั่ง)

	รายงานการตรวจสอบระบบสูบระบายป้องกันน้ำท่วมเชิงกล (ประจำสัปดาห์)	รหัส : FM-EG-021 แก้ไขครั้งที่ : 0 วันที่บังคับใช้ : 1 พฤศจิกายน 2556

ประจำวันที่ 13 / 6 / 68 ระยะเวลาที่ทดสอบ 5 นาที

ลำดับ	รายการ	ค่าการใช้งาน	ปกติ	ไม่ปกติ	หมายเหตุ
1	เสียงเครื่องยนต์/เพลาส่งกำลัง ขณะทำงาน	เสียงปกติ	✓		
2	รอบเครื่องยนต์ (รอบ/นาที) ขณะทำงาน	1000	✓		
3	ความดันมันเชื้อเพลิง (PSI) ขณะทำงาน	60	✓		
4	อุณหภูมิหม้อน้ำ (°C) ขณะทำงาน	ไม่เกิน 100	✓		
5	กระแสชาร์ตแบตเตอรี่ (แอมป์) ขณะทำงาน	5	✓		
6	การทำงานของปั๊ม ขณะทำงาน	ทำงานปกติ	✓		
7	ระบบท่อส่งน้ำ ขณะทำงาน	ไม่รั่ว	✓		
8	ระบบควบคุม และไฟแสดงผล	ทำงานปกติ	✓		
9	แรงดันแบตเตอรี่ (โวลต์)	12-14	✓		
10	ระดับน้ำในแบตเตอรี่	ไม่ต่ำกว่าระดับ	✓		
11	ระดับน้ำมันเครื่อง	ไม่ต่ำกว่าระดับ	✓		
12	ระดับน้ำมันเชื้อเพลิง	ไม่ต่ำกว่าระดับ	✓		
13	ระบบสตาร์ทเครื่องยนต์	ทำงานปกติ	✓		

ผู้บันทึก [redacted] (นาย)

ผู้ตรวจสอบ [redacted] (นายนฤชาติ ละมูลมั่ง)

	รายงานการตรวจสอบระบบสูบระบายป้องกันน้ำท่วมเชิงกล (ประจำสัปดาห์)	รหัส : FM-EG-021 แก้ไขครั้งที่ : 0 วันที่บังคับใช้ : 1 พฤศจิกายน 2556

ประจำวันที่ 20 / 6 / 68 ระยะเวลาที่ทดสอบ 5 นาที

ลำดับ	รายการ	ค่าการใช้งาน	ปกติ	ไม่ปกติ	หมายเหตุ
1	เสียงเครื่องยนต์/เพลาส่งกำลัง ขณะทำงาน	เสียงปกติ	✓		
2	รอบเครื่องยนต์ (รอบ/นาที) ขณะทำงาน	1000	✓		
3	ความดันมันเชื้อเพลิง (PSI) ขณะทำงาน	60	✓		
4	อุณหภูมิหม้อน้ำ (°C) ขณะทำงาน	ไม่เกิน 100	✓		
5	กระแสชาร์ตแบตเตอรี่ (แอมป์) ขณะทำงาน	5	✓		
6	การทำงานของปั๊ม ขณะทำงาน	ทำงานปกติ	✓		
7	ระบบท่อส่งน้ำ ขณะทำงาน	ไม่รั่ว	✓		
8	ระบบควบคุม และไฟแสดงผล	ทำงานปกติ	✓		
9	แรงดันแบตเตอรี่ (โวลต์)	12-14	✓		
10	ระดับน้ำในแบตเตอรี่	ไม่ต่ำกว่าระดับ	✓		
11	ระดับน้ำมันเครื่อง	ไม่ต่ำกว่าระดับ	✓		
12	ระดับน้ำมันเชื้อเพลิง	ไม่ต่ำกว่าระดับ	✓		
13	ระบบสตาร์ทเครื่องยนต์	ทำงานปกติ	✓		

ผู้บันทึก [redacted] (นาย)

ผู้ตรวจสอบ [redacted] (นายนฤชาติ ละมูลมั่ง)

	รายงานการตรวจสอบระบบสูบระบายป้องกันน้ำท่วมเชิงกล (ประจำสัปดาห์)	รหัส : FM-EG-021 แก้ไขครั้งที่ : 0 วันที่บังคับใช้ : 1 พฤศจิกายน 2556

ประจำวันที่ 27 / 6 / 68 ระยะเวลาที่ทดสอบ 10 นาที

ลำดับ	รายการ	ค่าการใช้งาน	ปกติ	ไม่ปกติ	หมายเหตุ
1	เสียงเครื่องยนต์/เพลาส่งกำลัง ขณะทำงาน	เสียงปกติ	✓		
2	รอบเครื่องยนต์ (รอบ/นาที) ขณะทำงาน	1000	✓		
3	ความดันมันเชื้อเพลิง (PSI) ขณะทำงาน	60	✓		
4	อุณหภูมิหม้อน้ำ (°C) ขณะทำงาน	ไม่เกิน 100	✓		
5	กระแสชาร์ตแบตเตอร์รี่ (แอมป์) ขณะทำงาน	5	✓		
6	การทำงานของปั๊ม ขณะทำงาน	ทำงานปกติ	✓		
7	ระบบท่อส่งน้ำ ขณะทำงาน	ไม่รั่ว	✓		
8	ระบบควบคุม และไฟแสดงผล	ทำงานปกติ	✓		
9	แรงดันแบตเตอรรี่ (โวลต์)	12-14	✓		
10	ระดับน้ำในแบตเตอรรี่	ไม่ต่ำกว่าระดับ	✓		
11	ระดับน้ำมันเครื่อง	ไม่ต่ำกว่าระดับ	✓		
12	ระดับน้ำมันเชื้อเพลิง	ไม่ต่ำกว่าระดับ	✓		
13	ระบบสตาร์ทเครื่องยนต์	ทำงานปกติ	✓		

ผู้บันทึก [redacted] (นาย)

ผู้ตรวจสอบ [redacted] (นายฤชาติ ละมูลมั่ง)

ภาคผนวก 2.9
การบริหารจัดการมูลฝอย

ภาคผนวก 2.9.1
ระเบียบปฏิบัติ เรื่อง ระบบการบริหารจัดการมูลฝอยและสารพิษ

ระเบียบปฏิบัติเรื่อง ระบบการบริหารจัดการขยะและสารพิษ
(Waste Management System)

ฉบับที่ 1 แก้ไขครั้งที่ 4

รหัสเอกสาร รหัส QP-GJ-010

ชั้นความลับ เอกสารภายใน

งานอาคารสถานที่และยานพาหนะ

ศูนย์การแพทย์กาญจนาภิเษก คณะแพทยศาสตร์ศิริราชพยาบาล มหาวิทยาลัยมหิดล

ผู้จัดทำ	ผู้ทบทวน	ผู้อนุมัติ
[redacted]		
หัวหน้างานอาคารสถานที่และยานพาหนะ วันที่ 12 มี.ค. 2564	รองผู้อำนวยการศูนย์กาญจนาภิเษก วันที่ 15 มี.ค. 2564	ผู้อำนวยการศูนย์การแพทย์กาญจนาภิเษก วันที่ 16 มี.ค. 2564

สงวนลิขสิทธิ์ © 2556 โดย ศูนย์การแพทย์กาญจนาภิเษก
ห้ามนำส่วนหนึ่งส่วนใดในเอกสารฉบับนี้ ไปทำซ้ำ หรือเผยแพร่ในรูปแบบใดๆ หรือด้วยวิธีอื่นใด ไม่ว่าจะเป็นทางอิเล็กทรอนิกส์ ทางกลไก รวมทั้งการถ่ายเอกสาร การบันทึก หรือการเก็บข้อมูลและระบบกู้คืนข้อมูลใดๆ โดยไม่ได้รับอนุญาตเป็นลายลักษณ์อักษรจากศูนย์การแพทย์กาญจนาภิเษก

Updated Version on intranet

ใช้เพื่อประกอบการตรวจสอบ ห้ามนำไปใช้ตามมาตรฐาน เท่านั้น ห้ามสำเนา ดัดแปลงเด็ดขาด

สารบัญ

1. ชื่อเรื่อง....3
2. วัตถุประสงค์....3
3. ขอบเขต....3
4. เป้าหมาย....3
5. นิยาม/คำจำกัดความ....3
6. ระเบียบปฏิบัติ....5
6.1. การดำเนินการจัดเก็บขยะประเภทต่างๆ ของหน่วยงาน....5
6.2. การขนย้าย....7
6.3. การทำลายและการกำจัดขยะ....7
ภาคผนวก ก....9
ภาคผนวก ข....18

ประวัติเอกสาร

ฉบับที่	แก้ไขครั้งที่	ใช้เมื่อ	รายละเอียดการแก้ไข
1	0	14 มิย. 56	เอกสารใหม่
	1	15 ต.ค. 57	แก้ไขเพิ่มเติม รายละเอียดเพิ่มเติมประเภทขยะ
	2	6 ส.ค. 58	แก้ไข/เพิ่มเติม 6.1 การดำเนินการจัดเก็บขยะประเภทต่างๆ ของหน่วยงาน และภาคผนวก ก ชนิดของมูลฝอย
	3	25 เม.ย. 59	แก้ไข/เพิ่มเติม 6.1.2 , 6.3 และ ชนิดมูลฝอย (ภาคผนวก ก.)
	4	16 มี.ค.64	แก้ไข/เพิ่มเติมรายละเอียดชื่อเรื่อง ,รายละเอียดเพิ่มเติมประเภทขยะและ 6.1.2 ชนิดมูลเคมีบำบัด Flow ประเภทขยะ

Updated Version on intranet

ใช้เพื่อประกอบการตรวจสอบ ห้ามนำไปใช้ตามมาตรฐาน เท่านั้น ห้ามสำเนา ดัดแปลงเด็ดขาด

ผ.2.9.1-1

1. ชื่อเรื่อง

ระบบการบริหารจัดการขยะ และสารพิษ

2. วัตถุประสงค์

เพื่อการบริหารจัดขยะและสารพิษของศูนย์การแพทย์กาญจนาภิเษก คณะแพทยศาสตร์ศิริราชพยาบาล สามารถดำเนินการอย่างมีประสิทธิภาพสอดคล้องกับมาตรฐานการควบคุมคุณภาพการติดเชื้อในโรงพยาบาลและกฎกระทรวงว่าด้วยการกำจัดมูลฝอย มูลฝอยติดเชื้อถูกสุขลักษณะ มีความปลอดภัยต่อผู้ปฏิบัติงานและสิ่งแวดล้อม และให้การสนับสนุนหน่วยงานต่าง ๆ ให้ปฏิบัติตามระบบการบริหารจัดการขยะและสารพิษ

3. ขอบเขต

บุคลากรของศูนย์การแพทย์กาญจนาภิเษก คณะแพทยศาสตร์ศิริราชพยาบาล ที่มีหน้าที่ดูแล จัดเก็บ เคลื่อนย้ายและส่งทำลาย และบริษัทคู่สัญญากับศูนย์การแพทย์กาญจนาภิเษก ครอบคลุมขยะทุกประเภทของศูนย์การแพทย์กาญจนาภิเษก

4. เป้าหมาย

เพื่อให้ทุกหน่วยงานของศูนย์การแพทย์กาญจนาภิเษก คณะแพทยศาสตร์ศิริราชพยาบาล และบริษัทคู่สัญญากับศูนย์การแพทย์กาญจนาภิเษก มีการคัดแยกขยะ ประเภทขยะมูลฝอย การจัดเก็บ การเคลื่อนย้าย และการกำจัดให้เป็นไปในแนวทางที่ถูกต้อง ปลอดภัย ให้เกิดความสะอาด ความสะดวก ความปลอดภัยของบุคลากรในหน่วยงานและบุคคลอื่นที่ต้องสัมผัสกับขยะ

5. นิยาม/คำจำกัดความ

ศูนย์การแพทย์กาญจนาภิเษก คณะแพทยศาสตร์ศิริราชพยาบาล มุ่งเน้นให้ความสำคัญกับความปลอดภัยของผู้ป่วย ญาติ บุคลากร และสิ่งแวดล้อมเป็นสำคัญจึงจำแนกประเภทของขยะมูลฝอยหรือวัสดุที่ไม่ใช้ทางการแพทย์ภายในศูนย์การแพทย์กาญจนาภิเษก โดยแบ่งออกเป็น 6 ประเภท เพื่อให้การกำจัดเป็นไปอย่างถูกต้องและเหมาะสมกับประเภทของขยะมูลฝอยชนิดนั้นๆ โดยให้ความหมายของขยะมูลฝอยในแต่ละประเภทดังนี้

5.1. ขยะทั่วไป หมายถึง ขยะทั่วไปที่ไม่ใช่ขยะติดเชื้อหรือขยะอันตราย ซึ่งเกิดจากสำนักงาน หอพัก หอพักผู้ป่วย ร้านค้า

5.1.1 ขยะเปียก คือ ขยะที่เน่าเสียง่ายและย่อยสลายได้และหมายถึงภาชนะบรรจุที่มีเศษอาหารตกค้างๆ เช่น เศษผัก เปลือกผลไม้ เศษอาหาร ใบไม้ เศษเนื้อสัตว์ที่เกิดจากการประกอบอาหาร ภาชนะบรรจุที่มีเศษอาหารตกค้างต่างๆ เป็นต้น

5.1.2 ขยะแห้ง คือ มูลฝอยที่ไม่สามารถนำมาแปรรูปใช้ใหม่ได้ เช่นซองกระบอกฉีดยา ซองเข็ม โฟม พลาสติกกรอบสำหรับห่อกล่องยา /เวชภัณฑ์เป็นต้น

Updated Version on intranet

ใช้เพื่อประกอบการปฏิบัติงานเท่านั้น หากพ้นจากการฯ เท่านั้น ทั้งสิ้น ห้ามนำไปเผยแพร่ ดัดแปลง ทั้งสิ้น

5.2. ขยะติดเชื้อ หมายถึง ขยะที่สงสัยว่ามีหรืออาจมีเชื้อโรค ได้แก่

5.2.1 ขยะที่เป็นของเหลวที่ได้จากร่างกายมนุษย์ ได้แก่ เลือด และสิ่งคัดหลั่ง เช่นปัสสาวะ อุจจาระ เสมหะ น้ำลาย

5.2.2 ขยะที่เป็นอวัยวะหรือชิ้นส่วนของอวัยวะ เช่น ชิ้นเนื้อ เนื้อเยื่อ อวัยวะที่ได้จากการทำหัตถการต่างๆ การตรวจทางห้องปฏิบัติการ การตรวจศพ รวมทั้งวัสดุที่สัมผัสระหว่างการทำหัตถการและการตรวจนั้นๆ

5.2.3 ขยะที่เป็นวัสดุทางการแพทย์ที่ใช้กับผู้ป่วยที่ปนเปื้อนเลือดและสิ่งคัดหลั่งจากมนุษย์ เช่น สำลี ผ้าก๊อส ท่อระบายต่างๆ ที่ใช้กับผู้ป่วย เข็มและของมีคมที่ใช้กับผู้ป่วยใบมีดและผ้าพันแผลเปื้อนเลือด

5.2.4 ขยะจากห้องปฏิบัติการ ได้แก่ จานเลี้ยงเชื้อที่ใช้แล้ว เครื่องมือต่างๆ ที่ใช้ในการทดสอบ สิ่งส่งตรวจผู้ป่วย

5.3. ขยะอันตราย หมายถึง ขยะที่มีพิษและไม่มีพิษที่อาจก่อให้เกิดอันตรายแก่มนุษย์และสภาพแวดล้อม ต้องการวิธีการทำลายเป็นพิเศษ

5.4. ขยะเคมีบำบัด หมายถึง วัสดุที่ปนเปื้อนสาร/ยาเคมีบำบัด ขวดยาเคมีบำบัด หรือวัตถุที่ใส่สาร/ยาเคมีบำบัด

5.5. ขยะรีไซเคิล หมายถึง ขยะทั่วไปที่นำกลับมาใช้ได้ หรือนำมาทำเป็นผลิตภัณฑ์ และจำหน่ายได้ ได้แก่ กล่องกระดาษ ขวดพลาสติก กระดาษ กระบอกเครื่องดื่ม

5.6. เอกสารลับ รอทำลายแบบย่อยสลาย หมายถึง เอกสารที่มีข้อมูลการรักษาพยาบาลของผู้ป่วย หรือเอกสารแสดงการเงิน เช่น VN slip , ใบรายงานผลทางห้องปฏิบัติการ , เอกสารแสดงการเงิน เอกสารรายงานมูลค่าคลังสินค้า

5.7. ศูนย์การแพทย์ฯ หมายถึง ศูนย์การแพทย์กาญจนาภิเษก คณะแพทยศาสตร์ศิริราชพยาบาล

5.8. บริเวณพักขยะ หมายถึง บริเวณในโรงพยาบาลซึ่งได้กำหนดสำหรับเป็นที่ให้หน่วยงานที่อยู่ในบริเวณใกล้เคียงสามารถขนย้ายขยะที่เกิดจากหน่วยงานมาเก็บไว้ในภาชนะที่รองรับระหว่างรอเจ้าหน้าที่กำจัดขยะขนย้ายไปเก็บพักไว้ที่โรงพักขยะ

5.9. โรงพักขยะ หมายถึง สิ่งปลูกสร้างซึ่งโรงพยาบาลจัดสร้างขึ้นเป็นที่เก็บขยะระหว่างรอการกำจัด พลาสติก ขวดยาฉีด กระป๋อง กระดาษ เศษเหล็ก เศษไม้ ขวดน้ำเกลือ หรืออื่นๆ ที่จำหน่ายได้

Updated Version on intranet

ใช้เพื่อประกอบการปฏิบัติงานเท่านั้น หากพ้นจากการฯ เท่านั้น ทั้งสิ้น ห้ามนำไปเผยแพร่ ดัดแปลง ทั้งสิ้น

ผ.2.9.1-2

6. ระเบียบปฏิบัติ

รายละเอียดการปฏิบัติงาน

6.1. การดำเนินการจัดเก็บขยะประเภทต่างๆ ของหน่วยงาน

6.1.1 เจ้าหน้าที่/ผู้รับผิดชอบ ในแต่ละหน่วยงานจัดเตรียมภาชนะให้ถูกต้องรวมทั้งติดป้ายบอกประเภทของขยะให้ชัดเจน

6.1.2 เจ้าหน้าที่/ผู้รับผิดชอบระบบการบริหารขยะกำกับควบคุมดูแลและจัดเก็บขนย้ายขยะของหน่วยงานภายในศูนย์การแพทย์กาญจนาภิเษก

(1) นำถุงขยะใส่ภาชนะรองรับตามประเภทของขยะ โดยพลิกส่วนบนของถุงขยะด้านในกลับออกเป็นด้านนอก และหุ้มส่วนปากถังภาชนะรองรับ

(2) แยกขยะทิ้งในภาชนะสีต่างๆ ดังนี้

- <u>**สีดำ สำหรับขยะทั่วไป**</u> แบ่งเป็น

ขยะมีคม เช่น เศษแก้วแตก ให้ห่อด้วยกระดาษ หรือทิ้งในกล่องของมีคม และทิ้งในถังขยะรองรับสีเขียว ถุงพลาสติกสีดำ

ขยะไม่มีคม เช่น เศษอาหาร เปลือกผลไม้ กล่องโฟม ให้ทิ้งในถังขยะรองรับสีเขียว ถุงพลาสติกสีดำ มีฝาปิดมิดชิด และในพื้นที่สาธารณะจะใช้ถังขยะรองรับชนิดใส มีสัญลักษณ์บ่งบอกชัดเจน

- <u>**สีแดง สำหรับขยะติดเชื้อ**</u> ทุกหน่วยงานใช้ถังขยะรองรับสีแดง ถุงพลาสติกสีแดง

ขยะมีคม

: ขนาดเล็ก เช่น เข็มทุกชนิด ใบมีด Scalp vein ให้ทิ้งในกล่องของมีคมและทิ้งลงถังขยะรองรับสีแดง ถุงพลาสติกสีแดง

: ขยะมีคมขนาดใหญ่ ให้ห่อกระดาษใส่กล่องแข็ง ทิ้งลงถังขยะรองรับสีแดง ถุงพลาสติกสีแดง

ขยะไม่มีคม

: ชิ้นเนื้อ สำลี ผ้าก๊อสจากการทำแผล และถุงใส่เลือด Disposable syringe ที่เปื้อนเลือดผู้ป่วย ให้ทิ้งในถังขยะรองรับสีแดง ถุงพลาสติกสีแดง

: ชิ้นส่วนร่างกายมนุษย์จากการผ่าตัด ให้รวบรวมแช่แข็ง และดำเนินการตามแนวทางปฏิบัติของศูนย์การแพทย์กาญจนาภิเษก

: ของเหลวที่เป็นขยะติดเชื้อ เช่น เลือด หนอง ปัสสาวะ อุจจาระ ทิ้งในท่อน้ำทิ้งระบบบำบัดน้ำเสีย เพื่อลงบ่อบำบัดน้ำเสีย

- **สีเทา ทำป้ายบ่งชี้ สำหรับขยะอันตราย** ได้แก่

ยาหมดอายุ ให้หน่วยงานเภสัชกรรมดำเนินการ

Updated Version on intranet

ใช้เพื่อประกอบการอ่านรายงานผลการปฏิบัติตามมาตรฐาน เท่านั้น ห้ามสำเนาดัดแปลงเด็ดขาด

ขยะสารเคมีเป็นพิษ เช่น ขยะพิษจากห้องปฏิบัติการ ได้แก่ ขวดยาเคมี ขยะปนเปื้อนรังสี

ขยะอันตรายอื่นๆ เช่น แบตเตอรี่ กระป๋องเคมีภัณฑ์ ขวดและอุปกรณ์เคมีบำบัด ถ้าเป็นขยะมีคมให้ห่อกระดาษใส่กล่องก่อน บรรจุใส่ถังขยะรองรับสีเทา ถุงพลาสติกสีเทา และมัดปากถุงขยะให้แน่น

- **สีฟ้า สำหรับขยะรีไซเคิล (ขยะยังใช้ได้)** ได้แก่ กล่องกระดาษ ให้พับและมัดด้วยเชือก รวบรวมใส่กล่องมัดด้วยเชือกรวบรวมใส่ถุงพลาสติก สีฟ้า
  กระดาษขาว-ดำ และกระดาษอื่นๆ แยกบรรจุในกล่องกระดาษหรือภาชนะที่จัดหามาเพื่อสะดวกต่อการขนย้าย และติดป้ายชนิดกระดาษให้ชัดเจน
  ขวดแก้ว/ขวดยา (ยกเว้นยาเคมีบำบัด) ขวดพลาสติกทุกชนิด (ยกเว้นยาเคมีบำบัด)/ถุงพลาสติก/ปลอกเข็ม/ซองบรรจุเวชภัณฑ์ กระป๋องเครื่องดื่ม ให้รวบรวมใส่ถุงพลาสติกสีฟ้า ขวดพลาสติกมีหู ให้ร้อยเชือกผูกไว้เป็นพวง
- **สีขาวขุ่น สำหรับเอกสารรอทำลาย** ได้แก่ เอกสารที่มีข้อมูลการรักษาพยาบาลของผู้ป่วย, VN slip, ใบรายงานผลทางห้องปฏิบัติการ, เอกสารแสดงการเงิน เอกสารรายงานมูลค่าคลังสินค้า ให้รวบรวมใส่ถุงขยะสีขาวขุ่น พร้อมทั้งพิมพ์ป้ายติดชัดเจน โดยมีข้อความว่า "เอกสารลับ รอทำลายแบบย่อยสลาย" และระบุชื่อหน่วยงาน โดยจะจัดเก็บทุกวันพุธ และวันศุกร์หรือวันทำการสุดท้ายของสัปดาห์ในช่วงบ่าย
- **สีม่วง สำหรับขยะเคมีบำบัด** ได้แก่ วัสดุที่ปนเปื้อนสารเคมีบำบัด อุปกรณ์หรือผ้าที่ปนเปื้อนสารเคมีบำบัด ขวดยาเคมีบำบัดหรือวัตถุที่ใส่สารเคมีบำบัด ขยะมูลฝอยแหลมคมที่สัมผัสหรือสงสัยว่าได้สัมผัสกับสารเคมีบำบัด

6.1.3 รวบรวมขยะประเภทต่างๆ ใส่ถุงไม่เกิน ¾ ของถุงแล้วมัดถุงให้แน่น ไม่มีลมค้างภายในถุง

6.1.4 สำรวจถุงขยะที่มัดเตรียมไว้ก่อนทำการขนย้ายว่าถุงที่บรรจุไม่แตกหรือชำรุด หากพบว่าแตกหรือชำรุด ให้นำถุงที่แตกหรือชำรุดใส่ในถุงใหม่อีกใบหนึ่งและมัดปากถุงให้แน่น ข้อควรระวัง ขยะมีคมและขยะมีคมติดเชื้อ ให้จัดหาภาชนะทำจากวัสดุแข็งแรงตามที่ศูนย์ฯ กำหนดเพื่อป้องกันของมีคมแทงทะลุออกมาได้

6.1.5 นำถุงขยะที่มัดปากถุงแน่นและมิดชิดวางพักในจุดที่กำหนดเพื่อรอเจ้าหน้าที่เก็บขยะมาเก็บ

6.1.6 ในกรณีที่หน่วยงานมีรายละเอียดปลีกย่อย สามารถพัฒนาปรับปรุงหรือดัดแปลงวิธีทำงาน (Work Instruction) ให้เหมาะสมกับงานและบุคลากรของหน่วยงาน

Updated Version on intranet

ใช้เพื่อประกอบการอ่านรายงานผลการปฏิบัติตามมาตรฐาน เท่านั้น ห้ามสำเนาดัดแปลงเด็ดขาด

6.2. การขนย้าย

6.2.1 การขนย้ายขยะไปยังบริเวณที่พักขยะกลาง พนักงานทำความสะอาด นำขยะจากบริเวณห้องตรวจ หน่วยงาน หอผู้ป่วย และบริเวณต่างๆ ที่ศูนย์ฯกำหนดไว้แล้วขนย้ายไปที่จุดรับขยะ

6.2.2 จุดรับขยะ มีพนักงานขนย้ายประจำจุดรับขยะจำนวน 3 คน

คนที่ 1 ปฏิบัติหน้าที่ขนย้ายขยะทั่วไป

คนที่ 2 ปฏิบัติหน้าที่ขนย้ายขยะติดเชื้อ

คนที่ 3 ปฏิบัติหน้าที่ทำความสะอาดลิฟท์และประตู ที่ใช้เป็นเส้นทางการขนย้าย

พนักงานขนย้าย จะนำรถขนย้ายมารอรับขยะบริเวณจุดรับขยะเพื่อขนย้ายขยะไปยังจุดพักขยะนอกอาคารตามรอบเวลาที่กำหนด

รอบเวลาการขนย้ายขยะ (ในเวลาราชการ)

รอบ	ขยะทั่วไป	ขยะติดเชื้อ
รอบที่ 1	09.30 น.	9.45 น.
รอบที่ 2	13.30 น.	14.15 น.
รอบที่ 3	17.00 น.	17.45 น.

รอบเวลาการขนย้ายขยะ (นอกเวลาราชการ)

รอบ	ขยะทั่วไป	ขยะติดเชื้อ
รอบที่ 1	18.15 น.	18.30 น.
รอบที่ 2	20.00 น.	20.15 น.

6.2.3 เจ้าหน้าที่/ผู้รับผิดชอบ ล้าง-ทำความสะอาดถังขยะทุกใบ และรถขนย้ายขยะทุกคันให้สะอาดและจัดเก็บเข้าที่เก็บ

6.3. การทำลายและการกำจัดขยะ

ขยะติดเชื้อ : ดำเนินการโดยจ้างเหมาบริการกำจัดขยะติดเชื้อโดยบริษัทเป็นผู้ดำเนินการเผาทำลาย

- **ขยะมีคม**

: ขยะมีคมขนาดเล็ก เช่น เข็มทุกชนิด ใบมีด Scalp vein ให้ทิ้งในกล่องของมีคมและทิ้งลงถังขยะรองรับถุงพลาสติกสีแดง

: ขยะมีคมขนาดใหญ่ ให้ห่อกระดาษใส่กล่องแข็ง ทิ้งลงถังขยะรองรับถุงพลาสติกสีแดง

Updated Version on intranet

ใช้เพื่อประกอบการยื่นรายงานผลการปฏิบัติตามมาตรฐาน เท่านั้น ห้ามสำเนา ดัดแปลงเด็ดขาด

- **ขยะไม่มีคม**

: ชิ้นเนื้อ สำลี ผ้าก๊อสจากการทำแผล และถุงใส่เลือด Disposable syringe ที่เปื้อนเลือดผู้ป่วย ให้ทิ้งในถังขยะรองรับสีแดง ถุงพลาสติกสีแดง

: ชิ้นส่วนร่างกายมนุษย์จากการผ่าตัด ให้รวบรวมแช่แข็ง และดำเนินการตามแนวทางปฏิบัติของศูนย์การแพทย์กาญจนาภิเษก

: ของเหลวที่เป็นขยะติดเชื้อ เช่น เลือด หนอง ปัสสาวะ อุจจาระ ทิ้งในท่อน้ำทิ้งระบบบำบัดน้ำเสีย เพื่อลงบ่อบำบัดน้ำเสีย

ขยะอันตราย (ขยะพิษ) : ดำเนินการจ้างเหมาบริการกำจัดขยะอันตราย

ขยะทั่วไป : เทศบาลศาลายาจะมารับทุกวันจากจุดทิ้งขยะรวม

ขยะรีไซเคิล : คณะทำงานผู้ที่ได้รับมอบหมายจากผู้อำนวยการศูนย์การแพทย์กาญจนาภิเษกดำเนินการจำหน่าย

เอกสารรอทำลาย : ปฏิบัติตามแนวทางปฏิบัติของศูนย์การแพทย์กาญจนาภิเษก

ขยะเคมีบำบัด : ดำเนินการโดยจ้างเหมาบริการกำจัดขยะเคมีบำบัดโดยบริษัทเป็นผู้ดำเนินการเผาทำลายที่อุณภูมิ >1200 °C

Updated Version on intranet

ใช้เพื่อประกอบการยื่นรายงานผลการปฏิบัติตามมาตรฐาน เท่านั้น ห้ามสำเนา ดัดแปลงเด็ดขาด

ลำดับ	ชนิดของมูลฝอย	ประเภทมูลฝอย				ใส่ถุงมูลฝอยสี				ถังมูลฝอยสี				มีคมติดเชื้อ	มีคม ไม่ติดเชื้อ	วิธีการอื่นๆ	การกำจัด / ขนย้าย
		ทั่วไป	ติดเชื้อ	อันตราย	รีไซเคิล	ดำ	แดง	เทา	ฟ้า	เขียว/ขาว	แดง	เทา	ฟ้า				
7	กระป๋องเครื่องดื่มสังกะสี/อะลูมิเนียม				✓				✓				✓			-	จำหน่ายโดยพัสดุ
8	ขวดแก้ว				✓				✓				✓				จำหน่ายโดยพัสดุ
9	แกลลอนพลาสติก				✓				✓				✓			-	จำหน่ายโดยพัสดุ
10	หลอดยาพลาสติก (Nebule, Respule)				✓				✓				✓			-	จำหน่ายโดยพัสดุ
11	ถุงพลาสติก				✓				✓				✓			-	จำหน่ายโดยพัสดุ
12	ปลอกเข็มแผนจีน/ปลอกเข็ม				✓				✓				✓				เทศบาลศาลายา
13	กระบอกฉีดยา ที่ไม่สัมผัสเลือด/สารคัดหลั่ง				✓				✓				✓			-	เทศบาลศาลายา
14	ขวดน้ำยาทำความสะอาด (Disinfectant)				✓				✓				✓			เทสารละลายทิ้งในซักโครก/อ่างล้างเครื่องมื	จำหน่ายโดยพัสดุ
15	ขวดน้ำยาทำลายเชื้อ (Anticeptic)				✓				✓				✓			เทสารละลายทิ้งในซักโครก/อ่างล้างเครื่องมือ	
16	กระดาษเคลือบมัน	✓				✓				✓						-	เทศบาลศาลายา
17	กระดาษรองสติ๊กเกอร์	✓				✓				✓						-	เทศบาลศาลายา

Updated Version on intranet

ภาคผนวก ก

ชนิดของมูลฝอย ศูนย์การแพทย์กาญจนาภิเษก

ลำดับ	ชนิดของมูลฝอย	ประเภทมูลฝอย				ใส่ถุงมูลฝอยสี				ถังมูลฝอยสี				มีคมติดเชื้อ	มีคม ไม่ติดเชื้อ	วิธีการอื่นๆ	การกำจัด / ขนย้าย
		ทั่วไป	ติดเชื้อ	อันตราย	รีไซเคิล	ดำ	แดง	เทา	ฟ้า	เขียว/ขาว	แดง	เทา	ฟ้า				
1	กระดาษทุกชนิด ได้แก่ สำนักงานกระดาษผ่านการย่อย ,กล่องกระดาษ				✓				✓				✓			-	จำหน่ายโดยพัสดุ
2	ซองบรรจุเวชภัณฑ์ ทุกชนิด ได้แก่ ซองกระบอกฉีดยา ซองเข็มฉีดยา ซอง IV set /set ให้เลือด , ซอง Dispose/sterile set ,ซอง Pellpual				✓				✓				✓				เทศบาลศาลายา
3	กล่องบรรจุยาทุกชนิด พลาสติก/กระดาษ				✓				✓				✓				จำหน่ายโดยพัสดุ
4	ขวดพลาสติก ขวดน้ำดื่ม				✓				✓				✓				จำหน่ายโดยพัสดุ
5	ขวดใส่ยาเม็ด ขวดใส่ยาน้ำ				✓				✓				✓				จำหน่ายโดยพัสดุ
6	ขวดน้ำเกลือและสารน้ำ (พลาสติก/แก้ว) ที่เทน้ำออกหมดแล้ว				✓				✓				✓			เทสารละลายทิ้งในซักโครก/อ่างล้างเครื่องมือ	จำหน่ายโดยพัสดุ

Updated Version on intranet

เอกสารนี้เพื่อประกอบการรายงานผลการปฏิบัติตามมาตรฐาน ห้ามนำไปใช้ประโยชน์อื่น ห้ามสำเนา ดัดแปลงเด็ดขาด

ลำดับ	ชนิดของมูลฝอย	ประเภทมูลฝอย				ใส่ถุงมูลฝอยสี				ถังมูลฝอยสี				มีคมติดเชื้อ	มีคม ไม่ติดเชื้อ	วิธีการอื่นๆ	การกำจัด / ขนย้าย
		ทั่วไป	ติดเชื้อ	อันตราย	รีไซเคิล	ดำ	แดง	เทา	ฟ้า	เขียว/ขาว	แดง	เทา	ฟ้า				
30	ใบมีดตัดกระดาษ	✓				✓				✓					✓	ห่อกระดาษ,ถุง/ภาชนะกันทะลุ บรรจุในถุงดำและติดป้าย"แก้วแตก/ของมีคม"	เทศบาลศาลายา
31	แก้วแตก	✓				✓				✓					✓	ห่อกระดาษ,ถุง/ภาชนะกันทะลุ บรรจุในถุงดำและติดป้าย"แก้วแตก/ของมีคม"	เทศบาลศาลายา
32	ลูกประคบ แผนไทย	✓				✓				✓							งานอาคารสถานที่ฯ
33	เศษผ้า	✓				✓				✓							งานอาคารสถานที่ฯ
34	ก๊อซ		✓				✓				✓					-	งานอาคารสถานที่ฯ
35	สไลด์/แผ่นกระจกปิดสไลด์		✓				✓				✓			✓			งานอาคารสถานที่ฯ
36	ปิเปต		✓				✓				✓			✓			งานอาคารสถานที่ฯ
37	เฝือกแล้วเปื้อนเลือด/สารคัดหลั่ง		✓				✓				✓						งานอาคารสถานที่ฯ
38	ผ้าพันแผล		✓				✓				✓						งานอาคารสถานที่ฯ
39	สาย Invasive catheter ทุกชนิด		✓				✓				✓					-	งานอาคารสถานที่ฯ

Updated Version on intranet

ลำดับ	ชนิดของมูลฝอย	ประเภทมูลฝอย				ใส่ถุงมูลฝอยสี				ถังมูลฝอยสี				มีคมติดเชื้อ	มีคม ไม่ติดเชื้อ	วิธีการอื่นๆ	การกำจัด / ขนย้าย
		ทั่วไป	ติดเชื้อ	อันตราย	รีไซเคิล	ดำ	แดง	เทา	ฟ้า	เขียว/ขาว	แดง	เทา	ฟ้า				
18	กระดาษเช็ดมือ/กระดาษเช็ดปาก	✓				✓				✓							
19	ถ้วยกระดาษ	✓				✓				✓							เทศบาลศาลายา
20	ถุงนม	✓				✓				✓							เทศบาลศาลายา
21	ถุงพลาสติกใส่อาหาร	✓				✓				✓							เทศบาลศาลายา
22	กล่องนม/กล่องน้ำผลไม้	✓				✓				✓							เทศบาลศาลายา
23	โฟมใส่อาหาร	✓				✓				✓							เทศบาลศาลายา
24	โฟมแผ่น	✓				✓				✓							นำส่งบ.เอ็นไวรอนพลาสท์
25	เศษอาหาร	✓				✓				✓							ร้านค้ารับซื้อ
26	ใบไม้ กิ่งไม้	✓				✓				✓							นำออกนอกพื้นที่
27	ถุงมือยางแม่บ้าน	✓				✓				✓							เทศบาลศาลายา
28	ปูนพลาสเตอร์พิมพ์	✓				✓				✓							เทศบาลศาลายา
29	เฝือกแล้วไม่เปื้อนเลือด/สารคัดหลั่ง	✓				✓				✓							เทศบาลศาลายา

Updated Version on intranet

ลำดับ	ชนิดของมูลฝอย	ประเภทมูลฝอย				ใส่ถุงมูลฝอยสี				ถังมูลฝอยสี				มีคมติดเชื้อ	มีคม ไม่ติดเชื้อ	วิธีการอื่นๆ	การกำจัด / ขนย้าย
		ทั่วไป	ติดเชื้อ	อันตราย	รีไซเคิล	ดำ	แดง	เทา	ฟ้า	เขียว/ขาว	แดง	เทา	ฟ้า				
54	ท่อ ET Tube		✓				✓				✓						งานอาคารสถานที่ฯ
55	ใบมีดโกน , ใบมีดผ่าตัด		✓				✓				✓						งานอาคารสถานที่ฯ
56	ปัสสาวะ , อุจจาระ		✓				✓				✓					ทิ้งชักโครกลงบ่อบำบัด	
57	ผ้าปิดปาก – จมูกแบบใช้ครั้งเดียวทิ้ง		✓				✓				✓						งานอาคารสถานที่ฯ
58	ผ้าอนามัย		✓				✓				✓						งานอาคารสถานที่ฯ
59	ผ้าอ้อมสำเร็จ		✓				✓				✓						งานอาคารสถานที่ฯ
60	แผ่นรองซับ		✓				✓				✓						งานอาคารสถานที่ฯ
61	พลาสติกดูดซึมซีรั่ม/พลาสม่าที่ใส่น้ำยาในหลอด		✓				✓				✓						งานอาคารสถานที่ฯ
62	ภาชนะใส่ตัวอย่างสิ่งส่งตรวจ		✓				✓				✓						งานอาคารสถานที่ฯ
63	ไม้กดลิ้นชนิดใช้ครั้งเดียว		✓				✓				✓						งานอาคารสถานที่ฯ
64	ไม้สำหรับเขี่ยเลือดที่แข็งตัวในเลือดใส่เลือด		✓				✓				✓						งานอาคารสถานที่ฯ
65	เลือด		✓				✓				✓					ทิ้งชักโครกลงบ่อบำบัด	
66	สิ่งคัดหลั่งจากร่างกายมนุษย์ ได้แก่ อาเจียน อุจจาระ ปัสสาวะ		✓				✓				✓						งานอาคารสถานที่ฯ

Updated Version on intranet

เอกสารภายใน

ระเบียบปฏิบัติ เรื่อง ระบบการบริหารจัดการขยะและสารพิษ หน้าที่ 13 / 18

ลำดับ	ชนิดของมูลฝอย	ประเภทมูลฝอย				ใส่ถุงมูลฝอยสี				ถังมูลฝอยสี				มีคมติดเชื้อ	มีคม ไม่ติดเชื้อ	วิธีการอื่นๆ	การกำจัด / ขนย้าย
		ทั่วไป	ติดเชื้อ	อันตราย	รีไซเคิล	ดำ	แดง	เทา	ฟ้า	เขียว/ขาว	แดง	เทา	ฟ้า				
40	ชุดให้สารน้ำทางหลอดเลือดดำ/ชุดให้เลือด		✓				✓				✓						งานอาคารสถานที่ฯ
41	วัคซีน ทุกชนิด		✓				✓				✓						งานอาคารสถานที่ฯ
42	กระดาษชำระห้องน้ำ		✓				✓				✓						งานอาคารสถานที่ฯ
43	กระดาษชำระซับเลือด		✓				✓				✓						งานอาคารสถานที่ฯ
44	ชิ้นส่วนอวัยวะ/เนื้อเยื่อ มนุษย์ เช่น ฟัน		✓				✓				✓						งานอาคารสถานที่ฯ
45	เข็มทุกชนิด		✓				✓				✓					ใส่ภาชนะกันทะลุ	งานอาคารสถานที่ฯ
46	จานเลี้ยงเชื้อ		✓				✓				✓					Auto Clave ก่อนทิ้ง	
47	เครื่องมือที่ใช้กวนหรือเลี้ยงเชื้อ		✓				✓				✓			✓		Auto Clave ก่อนทิ้ง	
48	อาหารเลี้ยงเชื้อ		✓				✓				✓			✓			งานอาคารสถานที่ฯ
49	หลอดยาชาทันตกรรมที่ใช้แล้ว		✓				✓				✓						งานอาคารสถานที่ฯ
50	ถุงพลาสติกใส่สิ่งส่งตรวจ		✓				✓				✓						งานอาคารสถานที่ฯ
51	ถุงมือ disposable/sterile ที่ใช้แล้ว		✓				✓				✓					-	งานอาคารสถานที่ฯ
52	ถุงใส่สิ่งคัดหลั่งต่างๆ		✓				✓				✓						งานอาคารสถานที่ฯ
53	ถุงเลือดและผลิตภัณฑ์ของเลือด		✓				✓				✓						งานอาคารสถานที่ฯ

Updated Version on intranet

เอกสารนี้เพื่อประกอบการรายงานผลการปฏิบัติตามเกณฑ์การประเมิน หมวดสิ่งแวดล้อม ตัดเน่าเสียและเดือดร้อนรำคาญ

ลำดับ	ชนิดของมูลฝอย	ประเภทมูลฝอย				ใส่ถุงมูลฝอยสี				ถังมูลฝอยสี				มีคมติดเชื้อ	มีคม ไม่ติดเชื้อ	วิธีการอื่นๆ	การกำจัด / ขนย้าย
		ทั่วไป	ติดเชื้อ	อันตราย	รีไซเคิล	ดำ	แดง	เทา	ฟ้า	เขียว/ขาว	แดง	เทา	ฟ้า				
77	กระป๋องสเปรย์ทุกชนิด ได้แก่ กระป๋องสี กระป๋องบรรจุยาฆ่าแมลง, กระป๋องทินเนอร์			✓				✓				✓				-	บริษัทที่รับทำลาย
78	ไซลีน			✓				✓				✓					บริษัทที่รับทำลาย
79	ถ่านไฟฉาย			✓				✓				✓					บริษัทที่รับทำลาย
80	หลอดไฟฟ้า/หลอดฟลูออเรสเซนต์			✓				✓				✓				-	บริษัทที่รับทำลาย
81	น้ำยาเคมี ได้แก่ ฟอร์มาลิน, น้ำยาล้างฟิล์ม ,อะซิโตน,เปอร์อะซิติคแอสิด,กลุ่มคลอรีน, กลุ่มกลูตารอลดีไฮด์			✓				✓				✓					บริษัทที่รับทำลาย
82	ปรอท (สาร)			✓				✓				✓					บริษัทที่รับทำลาย
83	Bovidic test			✓				✓				✓					บริษัทที่รับทำลาย
84	Indical indicator			✓				✓				✓				-	บริษัทที่รับทำลาย
85	หลอดแก๊ส EO			✓				✓				✓				-	บริษัทที่รับทำลาย

Updated Version on intranet

ลำดับ	ชนิดของมูลฝอย	ประเภทมูลฝอย				ใส่ถุงมูลฝอยสี				ถังมูลฝอยสี				มีคมติดเชื้อ	มีคม ไม่ติดเชื้อ	วิธีการอื่นๆ	การกำจัด / ขนย้าย
		ทั่วไป	ติดเชื้อ	อันตราย	รีไซเคิล	ดำ	แดง	เทา	ฟ้า	เขียว/ขาว	แดง	เทา	ฟ้า				
	หนอง น้ำมูก น้ำตา น้ำลาย น้ำไขสันหลัง น้ำในช่องคลอด/อวัยวะสืบพันธุ์ น้ำในช่องเยื่อหุ้มปอด ช่องท้อง ข้อต่างๆ																
67	วัสดุที่สัมผัสเชื้อโรค/เลือด/สารคัดหลั่งผู้ป่วย		✓				✓				✓						งานอาคารสถานที่ฯ
68	เสื้อกาวน์กระดาษใช้ครั้งเดียวทิ้ง		✓				✓				✓						งานอาคารสถานที่ฯ
69	หัวกรอฟัน		✓				✓				✓						งานอาคารสถานที่ฯ
70	อุปกรณ์ที่ใช้กับผู้ป่วยล้างไต		✓				✓				✓						งานอาคารสถานที่ฯ
71	แอมป์ยา / แอมป์วัคซีน		✓				✓				✓				✓	ใส่ภาชนะกันทะลุ	งานอาคารสถานที่ฯ
72	กระดาษ copy	✓				✓				✓						-	เทศบาลศาลายา
73	กระบอกฉีดยาที่ปนเปื้อนยาเคมีบำบัด			✓				✓				✓				-	บ.อัคคีปราการ
74	ภาชนะบรรจุยาเคมีบำบัด			✓				✓				✓					บริษัทที่รับทำลาย
75	ภาชนะบรรจุยาปฏิชีวนะ				✓				✓				✓				ร้านค้ารับซื้อ
76	ยาหมดอายุ			✓				✓				✓					บ.อัคคีปราการ

Updated Version on intranet

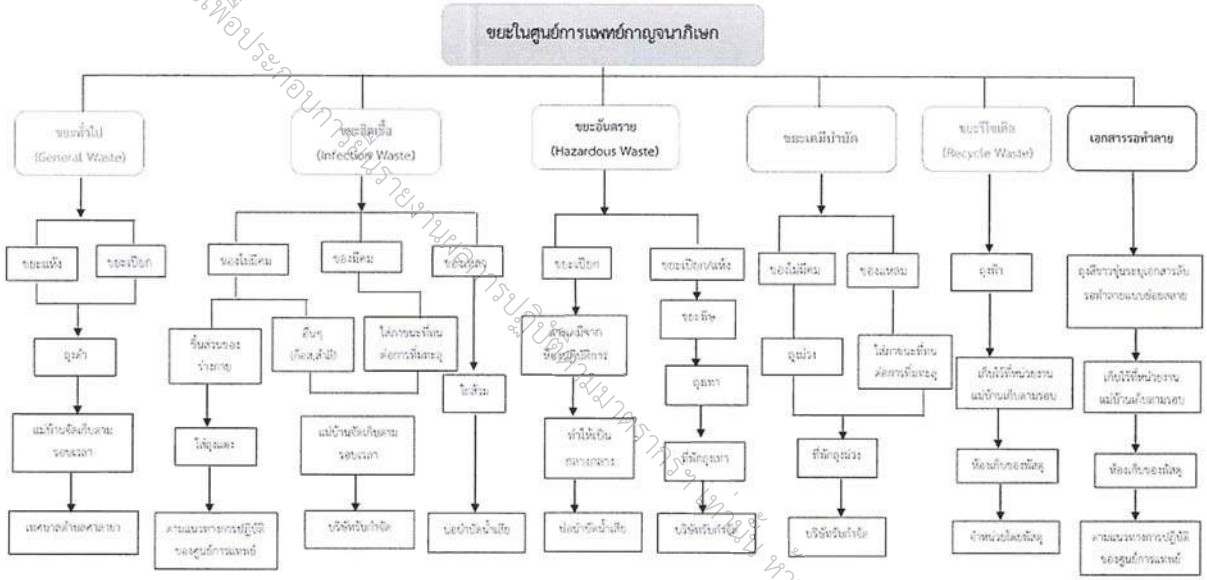

Updated Version on intranet

เพื่อประกอบการตรวจประเมินมาตรฐานการบริหารงานคุณภาพ ห้ามสำเนา คัดแปลงเด็ดขาด

ภาคผนวก 2.9.2
แบบตรวจสอบการทำความสะอาดห้องพักขยะมูลฝอย

แบบตรวจสอบการทำความสะอาดห้องพักขยะมูลฝอย ประจำเดือน กุมภาพันธ์ 68

วันที่	บริเวณพื้นและผนังภายในโรงพักขยะ		รางระเบียงน้ำทิ้งเชื่อมต่อกับระบบน้ำเสีย		ขยะถูกจัดเก็บไว้ในภาชนะรองรับแบบแยกประเภท		ภาชนะรองรับขยะ		กลิ่น น้ำฝน และสัตว์คุ้ยเขี่ยหรือพาหนะนำโรค		หมายเหตุ
	สะอาด	ไม่สะอาด	สะอาด	ไม่สะอาด	ถูกต้อง	ไม่ถูกต้อง	สะอาด	ไม่สะอาด	ไม่พบ	พบ	
1	/		/		/		/		/		
2	/		/		/		/		/		
3	/		/		/		/		/		
4	/		/		/		/		/		
5	/		/		/		/		/		
6	/		/		/		/		/		
7	/		/		/		/		/		
8	/		/		/		/		/		
9	/			/	/		/		/		มีน้ำขัง
10	/		/		/		/		/		
11	/		/		/		/		/		
12		/	/		/		/		/		มีอุจจาระเล็กน้อย
13	/		/		/		/		/		
14	/		/		/			/	/		มีตาย
15	/			/	/		/		/		มีน้ำขังเล็ก
16	/		/		/		/		/		
17	/			/	/		/		/		มีน้ำขัง
18	/		/		/		/		/		
19		/	/		/			/	/		มีน้ำขังเล็ก
20	/		/		/		/			/	มีสิ่งเล็กน้อย
21	/		/		/		/		/		
22	/		/		/			/	/		มีตาย
23	/		/		/		/		/		
24	/		/		/		/		/		
25	/		/		/		/		/		
26	/		/		/		/		/		
27	/		/		/		/		/		
28	/		/		/		/		/		
29											
30											
31											

แบบตรวจสอบการทำความสะอาดห้องพักขยะมูลฝอย ประจำเดือน มกราคม 68

วันที่	บริเวณพื้นและผนังภายในโรงพักขยะ		รางระเบียงน้ำทิ้งเชื่อมต่อกับระบบน้ำเสีย		ขยะถูกจัดเก็บไว้ในภาชนะรองรับแบบแยกประเภท		ภาชนะรองรับขยะ		กลิ่น น้ำฝน และสัตว์คุ้ยเขี่ยหรือพาหนะนำโรค		หมายเหตุ
	สะอาด	ไม่สะอาด	สะอาด	ไม่สะอาด	ถูกต้อง	ไม่ถูกต้อง	สะอาด	ไม่สะอาด	ไม่พบ	พบ	
1	/		/		/		/		/		
2	/		/		/		/		/		
3	/		/		/		/		/		
4	/		/		/		/		/		
5	/		/		/		/		/		
6	/		/		/		/		/		
7	/		/		/		/		/		
8		/	/		/		/		/		มีน้ำขังเล็ก
9	/		/		/		/		/		
10	/		/		/		/		/		
11	/		/		/		/		/		
12	/			/	/		/		/		น้ำมีกลิ่น
13	/		/		/		/		/		
14	/		/		/		/		/		
15	/		/		/		/		/		
16	/		/		/		/		/		
17	/		/		/		/		/		
18	/		/		/		/		/		
19	/		/		/		/		/		
20	/		/		/		/		/		
21	/		/		/		/		/		
22	/		/		/		/		/		
23	/		/		/		/		/		
24	/		/		/		/		/		
25	/		/		/		/		/		
26	/		/		/		/		/		
27	/		/		/		/		/		
28		/	/		/		/		/		ถังขยะชำรุด
29	/		/		/		/		/		
30	/		/		/		/		/		
31	/		/		/		/		/		

แบบตรวจสอบการทำความสะอาดห้องพักขยะมูลฝอย ประจำเดือน ธันวา 68

วันที่	บริเวณพื้นและผนังภายในโรงพักขยะ		รางระเบียนน้ำทิ้งเชื่อมต่อกับระบบน้ำเสีย		ขยะถูกจัดเก็บไว้ในภาชนะรองรับแบบแยกประเภท		ภาชนะรองรับขยะ		กลิ่น น้ำฝน และสัตว์คุ้ยเขี่ยหรือพาหนะนำโรค		หมายเหตุ
	สะอาด	ไม่สะอาด	สะอาด	ไม่สะอาด	ถูกต้อง	ไม่ถูกต้อง	สะอาด	ไม่สะอาด	ไม่พบ	พบ	
1	/		/		/		/		/		
2	/		/		/		/		/		
3	/		/		/		/		/		
4	/		/		/		/		/		
5	/		/		/		/		/		
6		/	/			/	/		/		มีน้ำเน่าเสีย , แยกขยะประเภทไม่ถูกต้อง
7	/		/		/		/		/		
8	/		/		/			/	/		มีคราบ
9	/		/		/		/		/		
10	/		/			/	/		/		แยกขยะประเภทไม่ถูกต้อง
11	/		/		/		/		/		
12	/		/		/		/		/		
13	/		/		/		/		/		
14	/		/		/		/		/		
15		/	/		/		/			/	มีน้ำเน่าเสีย , มีกลิ่น
16	/		/		/			/	/		มีคราบ
17	/		/		/		/		/		
18	/		/		/		/		/		
19	/		/		/		/		/		
20	/		/		/		/		/		
21	/			/	/			/	/		มีคราบ , มีน้ำเน่าเสีย
22	/		/		/		/		/		
23	/		/		/		/		/		
24	/			/	/			/	/		มีคราบ , มีน้ำเน่าเสีย
25	/		/		/		/		/		
26	/		/		/		/		/		
27	/		/		/		/			/	มีกลิ่น
28	/			/	/			/	/		มีน้ำเน่าเสีย , มีคราบ
29		/	/		/		/		/		มีน้ำเน่าเสีย
30		/	/		/		/		/		มีคราบ
31											

แบบตรวจสอบการทำความสะอาดห้องพักขยะมูลฝอย ประจำเดือน มีนาคม 68

วันที่	บริเวณพื้นและผนังภายในโรงพักขยะ		รางระเบียนน้ำทิ้งเชื่อมต่อกับระบบน้ำเสีย		ขยะถูกจัดเก็บไว้ในภาชนะรองรับแบบแยกประเภท		ภาชนะรองรับขยะ		กลิ่น น้ำฝน และสัตว์คุ้ยเขี่ยหรือพาหนะนำโรค		หมายเหตุ
	สะอาด	ไม่สะอาด	สะอาด	ไม่สะอาด	ถูกต้อง	ไม่ถูกต้อง	สะอาด	ไม่สะอาด	ไม่พบ	พบ	
1	/			/	/		/		/		มีน้ำเน่าเสีย
2	/		/		/		/		/		
3	/		/		/		/		/		
4	/		/		/		/		/		
5	/			/	/		/		/		มีน้ำเน่าเสีย
6	/		/		/			/		/	มีคราบ , มีกลิ่น
7	/		/		/		/		/		
8	/		/		/		/		/		
9	/		/		/			/		/	มีคราบ , มีกลิ่น
10	/		/		/		/		/		
11	/		/			/	/		/		แยกขยะไม่เป็นประเภท
12	/		/		/		/			/	
13	/		/		/		/		/		
14	/		/			/	/		/		แยกขยะไม่เป็นประเภท
15	/		/		/		/			/	มีกลิ่น
16		/	/		/		/		/		มีน้ำเน่าเสีย
17	/		/		/		/		/		
18	/		/		/			/	/		มีคราบ
19	/		/			/	/		/		แยกขยะประเภทไม่ถูกต้อง
20		/	/		/		/		/		มีน้ำเน่าเสีย
21	/		/		/		/		/		
22	/		/		/		/		/		
23	/		/			/	/		/		แยกขยะประเภทไม่ถูกต้อง
24	/		/		/	/	/		/		แยกขยะประเภทไม่ถูกต้อง
25	/		/		/		/		/		
26	/		/		/		/		/		
27	/		/		/		/		/		
28	/		/		/		/		/		
29	/		/		/		/		/		
30	/		/		/		/		/		
31	/										

แบบตรวจสอบการทำความสะอาดห้องพักขยะมูลฝอย ประจำเดือน มิ.ย. 68

วันที่	บริเวณพื้นและผนังภายในโรงพักขยะ		รางระเบียนน้ำทิ้งเชื่อมต่อกับระบบน้ำเสีย		ขยะถูกจัดเก็บไว้ในภาชนะรองรับแบบแยกประเภท		ภาชนะรองรับขยะ		กลิ่น น้ำฝน และสัตว์คุ้ยเขี่ยหรือพาหนะนำโรค		หมายเหตุ
	สะอาด	ไม่สะอาด	สะอาด	ไม่สะอาด	ถูกต้อง	ไม่ถูกต้อง	สะอาด	ไม่สะอาด	ไม่พบ	พบ	
1	/		/		/		/		/		
2	/		/		/		/		/		
3	/		/			/	/		/		แยกปิดประเภทไม่ถูกต้อง
4	/		/			/	/		/		แยกปิดประเภทไม่ถูกต้อง
5	/		/			/	/		/		แยกปิดประเภทไม่ถูกต้อง
6	/			/	/		/		/		มีน้ำขังเน่าเสีย
7	/		/		/		/		/		
8	/		/		/		/		/		
9	/		/		/		/		/		
10		/	/		/		/			/	มีเศษขยะ, มีกลิ่น
11		/	/		/		/		/		มีเศษขยะ
12	/		/		/		/		/		
13	/			/	/		/		/		มีน้ำขังเน่าเสีย
14	/		/		/		/		/		
15	/		/		/		/		/		
16	/		/		/		/		/		
17	/		/		/		/		/		
18	/		/		/		/		/		
19	/		/		/			/	/		มีคราบ
20		/	/		/			/	/		มีเศษขยะ
21	/		/		/			/	/		มีคราบ
22	/		/		/			/	/		มีคราบ
23	/		/		/		/		/		
24	/		/		/		/		/		
25	/		/		/		/		/		
26	/			/	/		/		/		มีน้ำขังเน่าเสีย
27	/		/		/		/		/		
28	/		/		/		/		/		
29	/		/		/		/		/		
30	/		/		/		/		/		
31											

แบบตรวจสอบการทำความสะอาดห้องพักขยะมูลฝอย ประจำเดือน พ.ค. 68

วันที่	บริเวณพื้นและผนังภายในโรงพักขยะ		รางระเบียนน้ำทิ้งเชื่อมต่อกับระบบน้ำเสีย		ขยะถูกจัดเก็บไว้ในภาชนะรองรับแบบแยกประเภท		ภาชนะรองรับขยะ		กลิ่น น้ำฝน และสัตว์คุ้ยเขี่ยหรือพาหนะนำโรค		หมายเหตุ
	สะอาด	ไม่สะอาด	สะอาด	ไม่สะอาด	ถูกต้อง	ไม่ถูกต้อง	สะอาด	ไม่สะอาด	ไม่พบ	พบ	
1		/	/		/		/		/		มีเศษขยะ
2		/	/		/		/		/		มีเศษขยะ
3	/		/		/		/		/		
4	/		/		/		/		/		
5	/		/		/		/		/		
6	/		/		/		/		/		
7	/		/		/		/		/		
8	/		/		/			/	/		มีคราบ
9	/		/		/			/	/		มีคราบ
10	/		/		/			/		/	มีกลิ่น
11	/		/		/		/		/		
12	/		/		/		/		/		
13	/		/		/		/		/		
14	/			/	/		/		/		มีน้ำขังเน่าเสีย
15	/			/	/		/		/		มีน้ำขังเน่าเสีย
16	/		/		/		/		/		
17	/		/		/		/		/		
18	/		/		/			/		/	มีคราบ, มีกลิ่น
19	/		/		/		/		/		
20		/	/		/		/		/		มีเศษขยะ
21	/		/		/		/		/		
22	/		/		/		/		/		
23	/		/		/		/		/		
24	/		/		/		/		/		
25	/		/		/		/		/		
26	/		/		/		/		/		
27	/		/		/		/		/		
28	/		/		/		/		/		
29	/		/		/		/		/		
30	/		/		/		/		/		
31	/		/		/		/		/		

รายละเอียดที่โครงการต้องจัดเตรียมประกอบการจัดทำรายงานผลการปฏิบัติตามมาตรการป้องกัน และแก้ไขผลกระทบสิ่งแวดล้อม (ระยะดำเนินการ)
โครงการศูนย์การแพทย์กาญจนาภิเษก (ก่อสร้างอาคารหอพักเจ้าหน้าที่) (มกราคม-มิถุนายน 2568)

ลำดับ	รายละเอียด

1. หลักฐานเกี่ยวกับการจัดการด้านมูลฝอย

- หลักฐานการดูแลทำความสะอาดห้องพักมูลฝอย

- หลักฐานการเก็บขน รวบรวมและกำจัดมูลฝอยแต่ละประเภทไปกำจัด

- หลักฐานการอบรมให้ความรู้แก่เจ้าหน้าที่ในการปฏิบัติงานด้านดการจัดเก็บรวบรวมมูลฝอย

- สถิติมูลฝอยย้อนหลัง เดือนมกราคม-มิถุนายน 2568

ปริมาณขยะ ศูนย์การแพทย์ ปีงบ 2568 (ไทยเอ็นไวรอนเมนต์ ซีสเท็มส์ 11บาท/กิโลกรัม)

หน่วยกก.	ขยะทั่วไป	ขยะติดเชื้อ	ขยะอันตราย,เคมีบำบัด	ขยะรีไซเคิล*
ต.ค.-67	51,295.00	23,599.12	-	3,675.00
พ.ย.-67	49,475.00	17,152.41	1,730.00	1,117.00
ธ.ค.-67	48,985.00	14,889.74	-	-
ม.ค.-68	48,510.00	16,958.22	1,680.00	4,701.00
ก.พ.-68	42,870.00	15,622.36	-	1,868.00
มี.ค.-68	50,447.00	16,155.49	1,820.00	4,005.00
เม.ย.-68	47,114.00	168 57.39	-	-
พ.ค.-68	51,560.00	19,489.64	2,540.00	รอผล
มิ.ย.-68				
ก.ค.-68				
ส.ค.-68				
ก.ย.-68				
ต.ค.-68				
พ.ย.-68				
ธ.ค.-68				
รวม	390,256.00	123,866.98	7,770.00	15,366.00

*ขยะรีไซเคิล (กระดาษลัง กระดาษรวม ขวดพลาสติก ถุงน้ำเกลือ ขวดน้ำเกลือ ขวดพลาสติก)

Page 1

ภาคผนวก 2.9.3
สัญญาจ้างจัดเก็บขยะมูลฝอย

ต้นฉบับ

สัญญาจ้าง

สัญญาเลขที่ 4087000002/2568

สัญญาฉบับนี้ทำขึ้น ณ มหาวิทยาลัยมหิดล คณะแพทยศาสตร์ศิริราชพยาบาล ศูนย์การแพทย์กาญจนาภิเษก เลขที่ **888 หมู่ 6 ตำบลศาลายา อำเภอพุทธมณฑล จังหวัดนครปฐม** เมื่อวันที่ **25 เดือน ตุลาคม พ.ศ 2567** ระหว่าง **มหาวิทยาลัยมหิดล คณะแพทยศาสตร์ศิริราชพยาบาล (ศูนย์การแพทย์กาญจนาภิเษก)** โดย **รองศาสตราจารย์นายแพทย์ธีระ กลลดาเรืองไกร ผู้อำนวยการศูนย์การแพทย์กาญจนาภิเษก** ซึ่งต่อไปในสัญญานี้เรียกว่า "ผู้ว่าจ้าง" ฝ่ายหนึ่ง กับ **ห้างหุ้นส่วนจำกัด ไทยเอ็นไวรอนเม้นท์ ซีสเท็มส์** ซึ่งจดทะเบียนเป็นนิติบุคคล ณ สำนักงานทะเบียนหุ้นส่วนบริษัทกลาง กรมพัฒนาธุรกิจการค้า กระทรวงพาณิชย์ มีสำนักงานใหญ่อยู่เลขที่ 112/45 หมู่ที่ 6 ซอยสุขสวัสดิ์ 78 ตำบลบางจาก อำเภอพระประแดง จังหวัดสมุทรปราการ โดย **นางสาวพรนัชชา แก้วประเสริฐ** ผู้รับมอบอำนาจลงนามผูกพันนิติบุคคลปรากฏตามหนังสือรับรองของสำนักงานทะเบียนหุ้นส่วนบริษัทกลาง เลขที่ **10091220074892** ลงวันที่ **13** เดือน **กันยายน** พ.ศ. **2567** และหนังสือมอบอำนาจเลขที่ **TES/MKT 251/67** ลงวันที่ **25 ตุลาคม 2567** แนบท้ายสัญญานี้ ซึ่งต่อไปในสัญญานี้เรียกว่า"ผู้รับจ้าง"อีกฝ่ายหนึ่ง

คู่สัญญาได้ตกลงกันมีข้อความดังต่อไปนี้

ข้อ 1 ข้อตกลงว่าจ้าง

ผู้ว่าจ้างตกลงจ้างและผู้รับจ้างตกลงรับจ้างทำงาน**จ้างเหมาบริการกำจัดขยะติดเชื้อ จำนวน 1 งาน ประจำปีงบประมาณ 2568 ณ มหาวิทยาลัยมหิดล คณะแพทยศาสตร์ศิริราชพยาบาล ศูนย์การแพทย์กาญจนาภิเษก** ตำบลศาลายา อำเภอพุทธมณฑล จังหวัดนครปฐม ตามข้อกำหนดและเงื่อนไขแห่งสัญญานี้รวมทั้งเอกสารแนบท้ายสัญญา

ผู้รับจ้างตกลงที่จะจัดหาแรงงานและวัสดุ เครื่องมือเครื่องใช้ ตลอดจนอุปกรณ์ต่างๆ ชนิดดีเพื่อใช้ในงานจ้างตามสัญญานี้

ข้อ 2 เอกสารอันเป็นส่วนหนึ่งของสัญญา

เอกสารแนบท้ายสัญญาดังต่อไปนี้ให้ถือเป็นส่วนหนึ่งของสัญญานี้

2.1 ผนวก 1 ร่างขอบเขตของงานจ้างเหมาบริการ กำจัดขยะติดเชื้อ	จำนวน	8 หน้า
2.2 ผนวก 2 ใบเสนอราคา	จำนวน	3 หน้า
2.3 ผนวก 3 เอกสารรับรองมาตรฐานด้านงานบริการ ISO 9001	จำนวน	8 หน้า
2.4 ผนวก 4 แผนการใช้พัสดุที่ผลิตภายในประเทศ	จำนวน	2 หน้า
2.5 ผนวก 5 แผนการดำเนินการเก็บขนมูลฝอยฯ	จำนวน	1 หน้า

ผ.2.9.3-1

ความใดในเอกสารแนบท้ายสัญญาที่ขัดหรือแย้งกับข้อความในสัญญานี้ ให้ใช้ข้อความในสัญญานี้บังคับ และในกรณีที่เอกสารแนบท้ายสัญญาขัดแย้งกันเอง ผู้รับจ้างจะต้องปฏิบัติตามคำวินิจฉัยของผู้ว่าจ้าง คำวินิจฉัยของผู้ว่าจ้างให้ถือเป็นที่สุด และผู้รับจ้างไม่มีสิทธิเรียกร้องค่าจ้าง หรือค่าเสียหายหรือค่าใช้จ่ายใดๆ เพิ่มเติมจากผู้ว่าจ้างทั้งสิ้น

ข้อ 3 หลักประกันการปฏิบัติตามสัญญา

ในขณะทำสัญญานี้ผู้รับจ้างได้นำหลักประกันเป็นหนังสือค้ำประกันของ **ธนาคารกสิกรไทย จำกัด (มหาชน)** สาขา**สำนักสีลม** เลขที่100070779891 ลงวันที่ 25 เดือน**ตุลาคม** พ.ศ. 2567 เป็นจำนวนเงิน **127,512.- บาท (หนึ่งแสนสองหมื่นเจ็ดพันห้าร้อยสิบสองบาทถ้วน)** ซึ่งเท่ากับร้อยละ**ห้า (5%)** ของราคาค่าจ้างตามสัญญา มามอบให้แก่ผู้ว่าจ้างเพื่อเป็นหลักประกันการปฏิบัติตามสัญญานี้

กรณีผู้รับจ้างใช้หนังสือค้ำประกันมาเป็นหลักประกันการปฏิบัติตามสัญญา หนังสือค้ำประกันดังกล่าวจะต้องออกโดยธนาคารที่ประกอบกิจการในประเทศไทย หรือโดยบริษัทเงินทุนหรือบริษัทเงินทุนหลักทรัพย์ที่ได้รับอนุญาตให้ประกอบกิจการเงินทุนเพื่อการพาณิชย์และประกอบธุรกิจค้ำประกันตามประกาศของธนาคารแห่งประเทศไทย ตามรายชื่อบริษัทเงินทุนที่ธนาคารแห่งประเทศไทยแจ้งเวียนให้ทราบตามแบบที่คณะกรรมการนโยบายการจัดซื้อจัดจ้างและการบริหารพัสดุภาครัฐกำหนด หรืออาจเป็นหนังสือค้ำประกันอิเล็กทรอนิกส์ตามวิธีการที่กรมบัญชีกลางกำหนดก็ได้ และจะต้องมีอายุการค้ำประกันตลอดไปจนกว่าผู้รับจ้างพ้นข้อผูกพันตามสัญญานี้

หลักประกันที่ผู้รับจ้างนำมามอบให้ตามวรรคหนึ่ง จะต้องมีอายุครอบคลุมความรับผิดทั้งปวงของผู้รับจ้างตลอดอายุสัญญา ถ้าหลักประกันที่ผู้รับจ้างนำมามอบให้ดังกล่าวลดลงหรือเสื่อมค่าลงหรือมีอายุไม่ครอบคลุมถึงความรับผิดของผู้รับจ้างตลอดอายุสัญญา ไม่ว่าด้วยเหตุใดๆ ก็ตาม รวมถึงกรณีผู้รับจ้างส่งมอบงานล่าช้าเป็นเหตุให้ระยะเวลาแล้วเสร็จหรือวันครบกำหนดความรับผิดในความชำรุดบกพร่องตามสัญญาเปลี่ยนแปลงไป ไม่ว่าจะเกิดขึ้นคราวใด ผู้รับจ้างต้องหาหลักประกันใหม่หรือหลักประกันเพิ่มเติมให้มีจำนวนครบถ้วนตามวรรคหนึ่งมามอบให้แก่ผู้ว่าจ้างภายใน 15 วัน(สิบห้า) วัน นับถัดจากวันที่ได้รับแจ้งเป็นหนังสือจากผู้ว่าจ้าง

หลักประกันที่ผู้รับจ้างนำมามอบไว้ตามข้อนี้ ผู้ว่าจ้างจะคืนให้แก่ผู้รับจ้างโดยไม่มีดอกเบี้ยเมื่อผู้รับจ้างพ้นจากข้อผูกพันและความรับผิดทั้งปวงตามสัญญานี้แล้ว

ข้อ 4 ค่าจ้างและการจ่ายเงิน

สำหรับการจ่ายเงินค่าจ้างให้ผู้รับจ้างเป็นงวด

ผู้ว่าจ้างตกลงจ่ายและผู้รับจ้างตกลงรับเงินค่าจ้างจำนวนเงิน **2,550,240.- บาท (สองล้านห้าแสนห้าหมื่นสองร้อยสี่สิบบาทถ้วน)** ราคา **9.- บาท/กิโลกรัม** ซึ่งได้รวมภาษีมูลค่าเพิ่ม **จำนวน 166,838.13 บาท (หนึ่งแสนหกหมื่นหกพันแปดร้อยสามสิบแปดบาทสิบสามสตางค์)** ตลอดจนภาษีอากรอื่นๆ และค่าใช้จ่ายทั้งปวงด้วยแล้ว โดยกำหนดการจ่ายเงินทุกสิ้นเดือน ตามค่าใช้จ่ายที่เกิดขึ้นจริง

การจ่ายเงินตามเงื่อนไขแห่งสัญญานี้ ผู้ว่าจ้างจะโอนเงินเข้าบัญชีเงินฝากธนาคารของผู้รับจ้างชื่อ **ธนาคารกรุงไทย จำกัด (มหาชน)** สาขา **ประชาอุทิศ** ชื่อบัญชี **หจก. ไทยเอ็นไวรอนเม้นท์ซีสเท็มส์** เลขที่บัญชี **094-1-09627-0** ทั้งนี้ ผู้รับจ้างตกลงเป็นผู้รับภาระเงินค่าธรรมเนียมหรือค่าบริการอื่นใดเกี่ยวกับการโอน รวมทั้งค่าใช้จ่ายอื่นใด(ถ้ามี) ที่ธนาคารเรียกเก็บ และยินยอมให้มีการหักเงินดังกล่าวจากจำนวนเงินโอนในงวดนั้นๆ

ข้อ 5 เงินค่าจ้างล่วงหน้า

ผู้ว่าจ้างตกลงจ่ายเงินค่าจ้างล่วงหน้าให้แก่ผู้รับจ้าง เป็นจำนวนเงิน.....-.....บาท (.....-.....) ซึ่งเท่ากับร้อยละ.....-.....(.....-.....) ของราคาค่าจ้างตามสัญญาที่ระบุไว้ในข้อ 4

เงินค่าจ้างล่วงหน้าดังกล่าวจะจ่ายให้ภายหลังจากที่ผู้รับจ้างได้วางหลักประกันการรับเงินค่าจ้างล่วงหน้าเป็น.....-..... (หนังสือค้ำประกันหรือหนังสือค้ำประกันอิเล็กทรอนิกส์ของธนาคารภายในประเทศหรือพันธบัตรรัฐบาลไทย) .....-.....เต็มตามจำนวนเงินค่าจ้างล่วงหน้านั้นให้แก่ผู้ว่าจ้าง ผู้รับจ้างจะต้องออกใบเสร็จรับเงินค่าจ้างล่วงหน้าตามแบบที่ผู้ว่าจ้างกำหนดให้และผู้รับจ้างตกลงที่จะกระทำตามเงื่อนไขอันเกี่ยวกับการใช้จ่ายและการใช้คืนเงินค่าจ้างล่วงหน้านั้น ดังต่อไปนี้

5.1 ผู้รับจ้างจะใช้เงินค่าจ้างล่วงหน้านั้นเพื่อเป็นค่าใช้จ่ายในการปฏิบัติงานตามสัญญาเท่านั้น หากผู้รับจ้างใช้จ่ายเงินค่าจ้างล่วงหน้าหรือส่วนใดส่วนหนึ่งของเงินค่าจ้างล่วงหน้านั้นในทางอื่น ผู้ว่าจ้างอาจจะเรียกเงินค่าจ้างล่วงหน้านั้นคืนจากผู้รับจ้างหรือบังคับเอาจากหลักประกันการรับเงินค่าจ้างล่วงหน้าได้ทันที

5.2 เมื่อผู้ว่าจ้างเรียกร้อง ผู้รับจ้างต้องแสดงหลักฐานการใช้จ่ายเงินค่าจ้างล่วงหน้าเพื่อพิสูจน์ว่าได้เป็นไปตามข้อ 5.1 ภายในกำหนด 15 (สิบห้า) วัน นับถัดจากวันได้รับแจ้งเป็นหนังสือจากผู้ว่าจ้าง หากผู้รับจ้างไม่อาจแสดงหลักฐานดังกล่าวภายในกำหนด 15 (สิบห้า) วัน ผู้ว่าจ้างอาจเรียกเงินค่าจ้างล่วงหน้าคืนจากผู้รับจ้างหรือบังคับเอาจากหลักประกันการรับเงินค่าจ้างล่วงหน้าได้ทันที

5.3 ในการจ่ายเงินค่าจ้างให้แก่ผู้รับจ้างตามข้อ 4 ผู้ว่าจ้างจะหักคืนเงินค่าจ้างล่วงหน้าในแต่ละงวดเพื่อชดใช้คืนเงินค่าจ้างล่วงหน้าไว้จำนวนร้อยละ .....-.....(....-.....) ของจำนวนเงินค่าจ้างในแต่ละงวดจนกว่าจำนวนเงินที่หักไว้จะครบตามจำนวนเงินที่หักค่าจ้างล่วงหน้าที่ผู้รับจ้างได้รับไปแล้ว ยกเว้นค่าจ้างงวดสุดท้ายจะหักไว้เป็นจำนวนเท่ากับจำนวนเงินค่าจ้างล่วงหน้าที่เหลือทั้งหมด

5.4 เงินจำนวนใดๆ ก็ตามที่ผู้รับจ้างจะต้องจ่ายให้แก่ผู้ว่าจ้างเพื่อชำระหนี้หรือเพื่อชดใช้ความรับผิดต่างๆ ตามสัญญา ผู้ว่าจ้างจะหักเอาจากเงินค่าจ้างงวดที่จะจ่ายให้แก่ผู้รับจ้างก่อนที่จะหักชดใช้คืนเงินค่าจ้างล่วงหน้า

5.5 ในกรณีที่มีการบอกเลิกสัญญา หากเงินค่าจ้างล่วงหน้าที่เหลือเกินกว่าจำนวนเงินที่ผู้รับจ้างจะได้รับหลังจากหักชดใช้ในกรณีอื่นแล้ว ผู้รับจ้างจะต้องจ่ายคืนเงินจำนวนที่เหลือนั้นให้แก่ผู้ว่าจ้างภายใน 7 (เจ็ด) วัน นับถัดจากวันได้รับแจ้งเป็นหนังสือจากผู้ว่าจ้าง

5.6 ผู้ว่าจ้างจะคืนหลักประกันเงินค่าจ้างล่วงหน้าให้แก่ผู้รับจ้างต่อเมื่อผู้ว่าจ้างได้หักเงินค่าจ้างไว้ครบจำนวนเงินค่าจ้างล่วงหน้าตามข้อ 5.3

ผ.2.9.3-2

ข้อ 6 กำหนดเวลาแล้วเสร็จและสิทธิของผู้ว่าจ้างในการบอกเลิกสัญญา

ผู้รับจ้างต้องเริ่มทำงานที่รับจ้างภายในวันที่ 1 **เดือน ตุลาคม พ.ศ. 2567 และจะต้องทำงานให้แล้วเสร็จบริบูรณ์ภายในวันที่ 30 เดือน กันยายน พ.ศ. 2568** ถ้าผู้รับจ้างมิได้ลงมือทำงานภายในกำหนดเวลา หรือไม่สามารถทำงานให้แล้วเสร็จตามกำหนดเวลา หรือมีเหตุให้เชื่อได้ว่าผู้รับจ้างไม่สามารถทำงานให้แล้วเสร็จภายในกำหนดเวลา หรือจะแล้วเสร็จล่าช้าเกินกว่ากำหนดเวลา หรือผู้รับจ้างทำผิดสัญญาข้อใดข้อหนึ่ง หรือตกเป็นผู้ถูกพิทักษ์ทรัพย์เด็ดขาดหรือตกเป็นผู้ล้มละลาย หรือเพิกเฉยไม่ปฏิบัติตามคำสั่งของคณะกรรมการตรวจรับพัสดุ ผู้ว่าจ้างมีสิทธิที่จะบอกเลิกสัญญานี้ได้ และมีสิทธิจ้างผู้รับจ้างรายใหม่เข้าทำงานของผู้รับจ้างให้ลุล่วงไปได้ด้วย การใช้สิทธิบอกเลิกสัญญานั้นไม่กระทบสิทธิของผู้ว่าจ้างที่จะเรียกร้องค่าเสียหายจากผู้รับจ้าง

การที่ผู้ว่าจ้างไม่ใช้สิทธิเลิกสัญญาดังกล่าวข้างต้นนั้น ไม่เป็นเหตุให้ผู้รับจ้างพ้นจากความรับผิดตามสัญญา

ข้อ 7 ความรับผิดชอบในความชำรุดบกพร่องของงานจ้าง

เมื่องานแล้วเสร็จบริบูรณ์ และผู้ว่าจ้างได้รับมอบงานจากผู้รับจ้างหรือจากผู้รับจ้างรายใหม่ในกรณีที่มีการบอกเลิกสัญญาตามข้อ 6 หากมีเหตุชำรุดบกพร่องหรือเสียหายเกิดขึ้นจากการจ้างนี้ภายในกำหนด.....-.....(.....-.....) ปี .....-....(.....-.....) เดือน นับถัดจากวันที่ได้รับมอบงานดังกล่าว ซึ่งความชำรุดบกพร่องหรือเสียหายนั้นเกิดจากความบกพร่องของผู้รับจ้างอันเกิดจากการใช้วัสดุที่ไม่ถูกต้องหรือทำไว้ไม่เรียบร้อย หรือทำไม่ถูกต้องตามมาตรฐานแห่งหลักวิชา ผู้รับจ้างจะต้องรีบทำการแก้ไขให้เป็นที่เรียบร้อยโดยไม่ชักช้า โดยผู้ว่าจ้างไม่ต้องออกเงินใดๆ ในการนี้ทั้งสิ้น หากผู้รับจ้างไม่กระทำการดังกล่าวภายในกำหนด...7.....(...เจ็ด...) วัน นับถัดจากวันที่ได้รับแจ้งเป็นหนังสือจากผู้ว่าจ้างหรือไม่ทำการแก้ไขให้ถูกต้องเรียบร้อยภายในเวลาที่ผู้ว่าจ้างกำหนด ให้ผู้ว่าจ้างมีสิทธิที่จะทำการนั้นเองหรือจ้างผู้อื่นให้ทำงานนั้น โดยผู้รับจ้างต้องเป็นผู้ออกค่าใช้จ่ายเองทั้งสิ้น

ในกรณีเร่งด่วนจำเป็นต้องรีบแก้ไขเหตุชำรุดบกพร่องหรือเสียหายโดยเร็ว และไม่อาจรอให้ผู้รับจ้างแก้ไขในระยะเวลาที่กำหนดไว้ตามวรรคหนึ่งได้ ผู้ว่าจ้างมีสิทธิเข้าจัดการแก้ไขเหตุชำรุดบกพร่องหรือเสียหายนั้นเอง หรือจ้างผู้อื่นให้ซ่อมแซมความชำรุดบกพร่องหรือเสียหาย โดยผู้รับจ้างต้องรับผิดชอบชำระค่าใช้จ่ายทั้งหมด

การที่ผู้ว่าจ้างทำการนั้นเอง หรือจ้างผู้อื่นให้ทำงานนั้นแทนผู้รับจ้าง ไม่ทำให้ผู้รับจ้างหลุดพ้นจากความรับผิดตามสัญญา หากผู้รับจ้างไม่ชดใช้ค่าใช้จ่ายหรือค่าเสียหายตามที่ผู้ว่าจ้างเรียกร้อง ผู้ว่าจ้างมีสิทธิบังคับจากหลักประกันการปฏิบัติตามสัญญาได้

ข้อ 8 การจ้างช่วง

ผู้รับจ้างจะต้องไม่เอางานทั้งหมดหรือแต่บางส่วนแห่งสัญญานี้ไปจ้างช่วงอีกทอดหนึ่ง เว้นแต่การจ้างช่วงงานแต่บางส่วนที่ได้รับอนุญาตเป็นหนังสือจากผู้ว่าจ้างแล้ว การที่ผู้ว่าจ้างได้อนุญาตให้จ้างช่วงงานแต่บางส่วนดังกล่าวนั้น ไม่เป็นเหตุให้ผู้รับจ้างหลุดพ้นจากความรับผิดหรือพันธะหน้าที่

ตามสัญญานี้ และผู้รับจ้างจะยังคงต้องรับผิดในความผิดและความประมาทเลินเล่อของผู้รับจ้างช่วง หรือของตัวแทนหรือลูกจ้างของผู้รับจ้างช่วงนั้นทุกประการ

กรณีผู้รับจ้างไปจ้างช่วงงานแต่บางส่วนโดยฝ่าฝืนความในวรรคหนึ่ง ผู้รับจ้างต้องชำระค่าปรับให้แก่ผู้ว่าจ้างเป็นจำนวนเงินในอัตราร้อยละ **สิบ (10%)** ของวงเงินของงานที่จ้างช่วงตามสัญญา ทั้งนี้ ไม่ตัดสิทธิผู้ว่าจ้างในการบอกเลิกสัญญา

ข้อ 9 ความรับผิดของผู้รับจ้าง

ผู้รับจ้างจะต้องรับผิดต่ออุบัติเหตุ ความเสียหาย หรือภยันตรายใดๆ อันเกิดจากการปฏิบัติงานของผู้รับจ้าง และจะต้องรับผิดต่อความเสียหายจากการกระทำของลูกจ้างหรือตัวแทนของผู้รับจ้าง และจากการปฏิบัติงานของผู้รับจ้างช่วงด้วย (ถ้ามี)

ความเสียหายใดๆ อันเกิดแก่งานที่ผู้รับจ้างได้ทำขึ้น แม้จะเกิดขึ้นเพราะเหตุสุดวิสัยก็ตาม ผู้รับจ้างจะต้องรับผิดชอบโดยซ่อมแซมให้คืนดีหรือเปลี่ยนให้ใหม่โดยค่าใช้จ่ายของผู้รับจ้างเอง เว้นแต่ความเสียหายนั้นเกิดจากความผิดของผู้ว่าจ้าง ทั้งนี้ ความรับผิดของผู้รับจ้างดังกล่าวในข้อนี้จะสิ้นสุดลงเมื่อผู้ว่าจ้างได้รับมอบงานครั้งสุดท้าย ซึ่งหลังจากนั้นผู้รับจ้างคงต้องรับผิดเพียงในกรณีชำรุดบกพร่องหรือความเสียหายดังกล่าวในข้อ 7 เท่านั้น

ผู้รับจ้างจะต้องรับผิดต่อบุคคลภายนอกในความเสียหายใดๆ อันเกิดจากการปฏิบัติงานของผู้รับจ้าง หรือลูกจ้างหรือตัวแทนของผู้รับจ้าง รวมถึงผู้รับจ้างช่วง (ถ้ามี) ตามสัญญานี้ หากผู้ว่าจ้างถูกเรียกร้องหรือฟ้องร้องหรือต้องชดใช้ค่าเสียหายให้แก่บุคคลภายนอกไปแล้ว ผู้รับจ้างจะต้องดำเนินการใดๆ เพื่อให้มีการว่าต่างแก้ต่างให้แก่ผู้ว่าจ้างโดยค่าใช้จ่ายของผู้รับจ้างเอง รวมทั้งผู้รับจ้างจะต้องชดใช้ค่าเสียหายนั้นๆ ตลอดจนค่าใช้จ่ายใดๆ อันเกิดจากการถูกเรียกร้องหรือถูกฟ้องร้องให้แก่ผู้ว่าจ้างทันที

ข้อ 10 การจ่ายเงินแก่ลูกจ้าง

ผู้รับจ้างจะต้องจ่ายเงินแก่ลูกจ้างที่ผู้รับจ้างได้จ้างมาในอัตราและตามกำหนดเวลาที่ผู้รับจ้างได้ตกลงหรือทำสัญญาไว้ต่อลูกจ้างดังกล่าว

ถ้าผู้รับจ้างไม่จ่ายเงินค่าจ้างหรือค่าทดแทนอื่นใดแก่ลูกจ้างดังกล่าวในวรรคหนึ่ง ผู้ว่าจ้างมีสิทธิที่จะเอาเงินค่าจ้างที่จะต้องจ่ายแก่ผู้รับจ้างมาจ่ายให้แก่ลูกจ้างของผู้รับจ้างดังกล่าว และให้ถือว่าผู้ว่าจ้างได้จ่ายเงินจำนวนนั้นเป็นค่าจ้างให้แก่ผู้รับจ้างตามสัญญาแล้ว

ผู้รับจ้างจะต้องจัดให้มีประกันภัยสำหรับลูกจ้างทุกคนที่จ้างมาทำงาน โดยให้ครอบคลุมถึงความรับผิดทั้งปวงของผู้รับจ้าง รวมทั้งผู้รับจ้างช่วง (ถ้ามี) ในกรณีความเสียหายที่คิดค่าสินไหมทดแทนได้ตามกฎหมาย ซึ่งเกิดจากอุบัติเหตุหรือภยันตรายใดๆ ต่อลูกจ้างหรือบุคคลอื่นที่ผู้รับจ้างหรือผู้รับจ้างช่วงจ้างมาทำงาน ผู้รับจ้างจะต้องส่งมอบกรมธรรม์ประกันภัยดังกล่าวพร้อมทั้งหลักฐานการชำระเบี้ยประกันให้แก่ผู้ว่าจ้างเมื่อผู้ว่าจ้างเรียกร้อง

ห.2.9.3-3

ข้อ 11 การตรวจรับงานจ้าง

เมื่อผู้ว่าจ้างได้ตรวจรับงานจ้างที่ส่งมอบและเห็นว่าถูกต้องครบถ้วนตามสัญญาแล้ว ผู้ว่าจ้างจะออกหลักฐานการรับมอบเป็นหนังสือไว้ให้ เพื่อผู้รับจ้างนำมาเป็นหลักฐานประกอบการขอรับเงินค่างานจ้างนั้น

ถ้าผลของการตรวจรับงานจ้างปรากฏว่างานจ้างที่ผู้รับจ้างส่งมอบไม่ตรงตามสัญญา ผู้ว่าจ้างทรงไว้ซึ่งสิทธิที่จะไม่รับงานจ้างนั้น ในกรณีเช่นว่านี้ ผู้รับจ้างต้องทำการแก้ไขให้ถูกต้องตามสัญญาด้วยค่าใช้จ่ายของผู้รับจ้างเอง และระยะเวลาที่เสียไปเพราะเหตุดังกล่าวผู้รับจ้างจะนำมาอ้างเป็นเหตุขอขยายเวลาส่งมอบงานจ้างตามสัญญาหรือของดหรือลดค่าปรับไม่ได้

ในกรณีที่ผู้รับจ้างส่งมอบงานจ้างถูกต้องแต่ไม่ครบจำนวน หรือส่งมอบครบจำนวน แต่ไม่ถูกต้องทั้งหมด ผู้ว่าจ้างจะตรวจรับงานจ้างเฉพาะส่วนที่ถูกต้อง โดยออกหลักฐานการตรวจรับงานจ้างเฉพาะส่วนนั้นก็ได้

ข้อ 12 รายละเอียดของงานจ้างคลาดเคลื่อน

ผู้รับจ้างรับรองว่าได้ตรวจสอบและทำความเข้าใจในรายละเอียดของงานจ้างโดยถี่ถ้วนแล้ว หากปรากฏว่ารายละเอียดของงานจ้างนั้นผิดพลาดหรือคลาดเคลื่อนไปจากหลักการทางวิศวกรรมหรือทางเทคนิค ผู้รับจ้างตกลงที่จะปฏิบัติตามคำวินิจฉัยของผู้ว่าจ้าง คณะกรรมการตรวจรับพัสดุ เพื่อให้งานแล้วเสร็จบริบูรณ์ คำวินิจฉัยดังกล่าวให้ถือเป็นที่สุด โดยผู้รับจ้างจะคิดค่าจ้าง ค่าเสียหายหรือค่าใช้จ่ายใดๆ เพิ่มขึ้นจากผู้ว่าจ้าง หรือขอขยายอายุสัญญาไม่ได้

ข้อ 13 ค่าปรับ

หากผู้รับจ้างไม่สามารถทำงานให้แล้วเสร็จภายในเวลาที่กำหนดไว้ในสัญญา และผู้ว่าจ้างยังมิได้บอกเลิกสัญญา ผู้รับจ้างจะต้องชำระค่าปรับให้แก่ผู้ว่าจ้างเป็นจำนวนเงิน **วันละ 2,550.24 บาท (สองพันห้าร้อยห้าสิบบาทยี่สิบสี่สตางค์)** นับถัดจากวันที่ครบกำหนดเวลาแล้วเสร็จของงานตามสัญญาหรือวันที่ผู้ว่าจ้างได้ขยายเวลาทำงานให้ จนถึงวันที่ทำงานแล้วเสร็จจริง นอกจากนี้ ผู้รับจ้างยอมให้ผู้ว่าจ้างเรียกค่าเสียหายอันเกิดขึ้นจากการที่ผู้รับจ้างทำงานล่าช้าเฉพาะส่วนที่เกินกว่าจำนวนค่าปรับดังกล่าวได้อีกด้วย

ในระหว่างที่ผู้ว่าจ้างยังมิได้บอกเลิกสัญญานั้น หากผู้ว่าจ้างเห็นว่าผู้รับจ้างจะไม่สามารถปฏิบัติตามสัญญาต่อไปได้ ผู้ว่าจ้างจะใช้สิทธิบอกเลิกสัญญาและใช้สิทธิตามข้อ 14 ก็ได้ และถ้าผู้ว่าจ้างได้แจ้งข้อเรียกร้องไปยังผู้รับจ้างเมื่อครบกำหนดเวลาแล้วเสร็จของงานขอให้ชำระค่าปรับแล้ว ผู้ว่าจ้างมีสิทธิที่จะปรับผู้รับจ้างจนถึงวันบอกเลิกสัญญาได้อีกด้วย

ข้อ 14 สิทธิของผู้ว่าจ้างภายหลังบอกเลิกสัญญา

ในกรณีที่ผู้ว่าจ้างบอกเลิกสัญญา ผู้ว่าจ้างอาจทำงานนั้นเองหรือว่าจ้างผู้อื่นให้ทำงานนั้นต่อจนแล้วเสร็จก็ได้ และในกรณีดังกล่าว ผู้ว่าจ้างมีสิทธิริบหรือบังคับจากหลักประกันการปฏิบัติตามสัญญาทั้งหมดหรือบางส่วนตามแต่จะเห็นสมควร นอกจากนั้น ผู้รับจ้างจะต้องรับผิดชอบในค่าเสียหายซึ่งเป็น

จำนวนเกินกว่าหลักประกันการปฏิบัติตามสัญญา รวมทั้งค่าใช้จ่ายที่เพิ่มขึ้นในการทำงานนั้นต่อให้แล้วเสร็จตามสัญญา ซึ่งผู้ว่าจ้างจะหักเอาจากจำนวนเงินใดๆ ที่จะจ่ายให้แก่ผู้รับจ้างก็ได้

ข้อ 15 การบังคับค่าปรับ ค่าเสียหาย และค่าใช้จ่าย

ในกรณีที่ผู้รับจ้างไม่ปฏิบัติตามสัญญาข้อใดข้อหนึ่งด้วยเหตุใดๆ ก็ตาม จนเป็นเหตุให้เกิดค่าปรับ ค่าเสียหาย หรือค่าใช้จ่ายแก่ผู้ว่าจ้าง ผู้รับจ้างต้องชดใช้ค่าปรับ ค่าเสียหาย หรือค่าใช้จ่ายดังกล่าวให้แก่ผู้ว่าจ้างโดยสิ้นเชิงภายในกำหนด 30 (สามสิบ) วัน นับถัดจากวันที่ได้รับแจ้งเป็นหนังสือจากผู้ว่าจ้าง หากผู้รับจ้างไม่ชดใช้ให้ถูกต้องครบถ้วนภายในระยะเวลาดังกล่าวให้ผู้ว่าจ้างมีสิทธิที่จะหักเอาจากจำนวนเงินค่าจ้างที่ต้องชำระ หรือบังคับจากหลักประกันการปฏิบัติตามสัญญาได้ทันที

หากค่าปรับ ค่าเสียหาย หรือค่าใช้จ่ายที่บังคับจากเงินค่าจ้างที่ต้องชำระหรือหลักประกันการปฏิบัติตามสัญญาแล้วยังไม่เพียงพอ ผู้รับจ้างยินยอมชำระส่วนที่เหลือที่ยังขาดอยู่จนครบถ้วนตามจำนวนค่าปรับ ค่าเสียหาย หรือค่าใช้จ่ายนั้น ภายในกำหนด 30 (สามสิบ) วัน นับถัดจากวันที่ได้รับแจ้งเป็นหนังสือจากผู้ว่าจ้าง

หากมีเงินค่าจ้างตามสัญญาที่หักไว้จ่ายเป็นค่าปรับ ค่าเสียหาย หรือค่าใช้จ่ายแล้วยังเหลืออยู่อีกเท่าใด ผู้ว่าจ้างจะคืนให้แก่ผู้รับจ้างทั้งหมด

ข้อ 16 การงดหรือลดค่าปรับ หรือการขยายเวลาปฏิบัติงานตามสัญญา

ในกรณีที่มีเหตุเกิดจากความผิดหรือความบกพร่องของฝ่ายผู้ว่าจ้าง หรือเหตุสุดวิสัยหรือเกิดจากพฤติการณ์อันหนึ่งอันใดที่ผู้รับจ้างไม่ต้องรับผิดตามกฎหมาย หรือเหตุอื่นตามที่กำหนดในกฎกระทรวง ซึ่งออกตามความในกฎหมายว่าด้วยการจัดซื้อจัดจ้างและการบริหารพัสดุภาครัฐ ทำให้ผู้รับจ้างไม่สามารถทำงานให้แล้วเสร็จตามเงื่อนไขและกำหนดเวลาแห่งสัญญานี้ได้ ผู้รับจ้างจะต้องแจ้งเหตุหรือพฤติการณ์ดังกล่าวพร้อมหลักฐานเป็นหนังสือให้ผู้ว่าจ้างทราบ เพื่อของดหรือลดค่าปรับ หรือขยายเวลาทำงานออกไปภายใน 15 (สิบห้า) วันนับถัดจากวันที่เหตุนั้นสิ้นสุดลง หรือตามที่กำหนดในกฎกระทรวงดังกล่าว แล้วแต่กรณี

ถ้าผู้รับจ้างไม่ปฏิบัติให้เป็นไปตามความในวรรคหนึ่ง ให้ถือว่าผู้รับจ้างได้สละสิทธิเรียกร้องในการที่จะของดหรือลดค่าปรับ หรือขยายเวลาทำงานออกไปโดยไม่มีเงื่อนไขใดๆ ทั้งสิ้น เว้นแต่กรณีเหตุเกิดจากความผิดหรือความบกพร่องของฝ่ายผู้ว่าจ้าง ซึ่งมีหลักฐานชัดแจ้ง หรือผู้ว่าจ้างทราบดีอยู่แล้วตั้งแต่ต้น

การงดหรือลดค่าปรับ หรือขยายกำหนดเวลาทำงานตามวรรคหนึ่ง อยู่ในดุลพินิจของผู้ว่าจ้างที่จะพิจารณาตามที่เห็นสมควร

ข้อ 17 การใช้เรือไทย

ในการปฏิบัติตามสัญญานี้ หากผู้รับจ้างจะต้องสั่งหรือนำของเข้ามาจากต่างประเทศรวมทั้งเครื่องมือและอุปกรณ์ที่ต้องนำเข้ามาเพื่อปฏิบัติงานตามสัญญา ไม่ว่าผู้รับจ้างจะเป็นผู้ที่นำของเข้ามาเองหรือนำเข้ามาโดยผ่านตัวแทนหรือบุคคลอื่นใด ถ้าสิ่งของนั้นต้องนำเข้ามาโดยทางเรือในเส้นทางเดินเรือที่มีเรือไทยเดินอยู่และสามารถให้บริการรับขนได้ตามที่รัฐมนตรีว่าการกระทรวงคมนาคมประกาศกำหนด

ผ.2.9.3-4

ผู้รับจ้างต้องจัดการให้สิ่งของดังกล่าวบรรทุกโดยเรือไทยหรือเรือที่มีสิทธิเช่นเดียวกับเรือไทยจากต่างประเทศมายังประเทศไทย เว้นแต่จะได้รับอนุญาตจากกรมเจ้าท่าก่อนบรรทุกของนั้นลงเรืออื่นที่มิใช่เรือไทยหรือเป็นของที่รัฐมนตรีว่าการกระทรวงคมนาคมประกาศยกเว้นให้บรรทุกโดยเรืออื่นได้ ทั้งนี้ไม่ว่าการสั่งหรือนำเข้าสิ่งของดังกล่าวจากต่างประเทศจะเป็นแบบใด

ในการส่งมอบงานตามสัญญาให้แก่ผู้ว่าจ้าง ถ้างานนั้นมีสิ่งของตามวรรคหนึ่งผู้รับจ้างจะต้องส่งมอบใบตราส่ง (Bill of Lading) หรือสำเนาใบตราส่งสำหรับของนั้น ซึ่งแสดงว่าได้บรรทุกมาโดยเรือไทยหรือเรือที่มีสิทธิเช่นเดียวกับเรือไทยให้แก่ผู้ว่าจ้างพร้อมกับการส่งมอบงานด้วย

ในกรณีที่สิ่งของดังกล่าวไม่ได้บรรทุกจากต่างประเทศมายังประเทศไทยโดยเรือไทยหรือเรือที่มีสิทธิเช่นเดียวกับเรือไทย ผู้รับจ้างต้องส่งมอบหลักฐานซึ่งแสดงว่าได้รับอนุญาตจากกรมเจ้าท่าให้บรรทุกของโดยเรืออื่นได้ หรือหลักฐานซึ่งแสดงว่าได้ชำระค่าธรรมเนียมพิเศษเนื่องจากการไม่บรรทุกของโดยเรือไทยตามกฎหมายว่าด้วยการส่งเสริมการพาณิชยนาวีแล้วอย่างใดอย่างหนึ่งแก่ผู้ว่าจ้างด้วย

ในกรณีที่ผู้รับจ้างไม่ส่งมอบหลักฐานอย่างใดอย่างหนึ่งดังกล่าวในวรรคสองและวรรคสามให้แก่ผู้ว่าจ้าง แต่จะขอส่งมอบงานดังกล่าวให้ผู้ว่าจ้างก่อนโดยไม่รับชำระเงินค่าจ้าง ผู้ว่าจ้างมีสิทธิรับงานดังกล่าวไว้ก่อน และชำระเงินค่าจ้างเมื่อผู้รับจ้างได้ปฏิบัติถูกต้องครบถ้วนดังกล่าวแล้วได้

สัญญานี้ทำขึ้นเป็นสองฉบับ มีข้อความถูกต้องตรงกัน คู่สัญญาได้อ่านและเข้าใจข้อความ โดยละเอียดตลอดแล้ว จึงได้ลงลายมือชื่อ พร้อมทั้งประทับตรา (ถ้ามี) ไว้เป็นสำคัญต่อหน้าพยานและคู่สัญญาต่างยึดถือไว้ฝ่ายละหนึ่งฉบับ

(ลงชื่อ).....[redacted].....ผู้ว่าจ้าง
(รองศาสตราจารย์นายแพทย์ธีระ กลลดาเรืองไกร)

(ลงชื่อ).....[redacted].....ผู้รับจ้าง
(นางสาวพรนัชชา แก้วประเสริฐ)

(ลงชื่อ).....[redacted]พยาน
(นาง[redacted])

(ลงชื่อ).....[redacted]..พยาน
(นางศันศนีย์ โชคนาคะวโร)

ใบสั่งจ้าง

ติดอากรแสตมป์ตามประมวลรัษฎากร

รหัสใบสั่งจ้าง : 3080000314/2568 - ศูนย์การแพทย์กาญจนาภิเษก คณะแพทยศาสตร์ศิริราชพยาบาล

วันที่ 18 ตุลาคม 2567

ถึง บริษัท อัลคีปราการ จำกัด (มหาชน)

ตามที่ท่านได้เสนอรับจ้างทำการ เหมาบริการกำจัดขยะอันตราย สารเคมี เคมีบำบัด สารเสพติด จำนวน 1 งานประจำปี 2568 ตามใบเสนอราคาเลขที่ QTA06/67-024 ของท่าน ลงวันที่ 18.06.2024 นั้น

บัดนี้ มหาวิทยาลัยมหิดล พิจารณาแล้วตกลงจ้างท่านให้ทำการเหมาบริการกำจัดขยะอันตราย สารเคมี เคมีบำบัด สารเสพติด จำนวน 1 งานประจำปี 2568 ตำบลศาลายา อำเภอพุทธมณฑล นครปฐม
ให้ครบถ้วนถูกต้องตามรูปแบบและรายละเอียดที่แนบท้ายใบสั่งจ้างนี้ทุกประการ โดยท่านจะต้องปฏิบัติตามเงื่อนไข ดังต่อไปนี้

ลำดับที่	รายการ	จำนวน (หน่วยนับ)	ราคาต่อหน่วย		รวมเป็นเงิน	
			บาท	สต.	บาท	สต.
1	จ้างเหมาบริการกำจัดขยะอันตราย สารเคมี เคมีบำบัด สารเสพติด มีรายละเอียดดังนี้ -รายการค่ากำจัดกากอุตสาหกรรม จำนวน 1 ครั้ง -ค่าบริการขนส่งรถ Roll off Truck - เดี่ยว	1 ครั้ง	32,100	00	32,100	00
2	จ้างเหมาบริการกำจัดขยะอันตราย สารเคมี เคมีบำบัด สารเสพติด มีรายละเอียดดังนี้ -รายการค่ากำจัดกากอุตสาหกรรม จำนวน 1 ครั้ง -ค่าบริการขนส่งรถ Roll off Truck - เดี่ยว	1 ครั้ง	32,100	00	32,100	00
3	จ้างเหมาบริการกำจัดขยะอันตราย สารเคมี เคมีบำบัด สารเสพติด มีรายละเอียดดังนี้ -รายการค่ากำจัดกากอุตสาหกรรม จำนวน 1 ครั้ง -ค่าบริการขนส่งรถ Roll off Truck - เดี่ยว	1 ครั้ง	32,100	00	32,100	00
4	จ้างเหมาบริการกำจัดขยะอันตราย สารเคมี เคมีบำบัด สารเสพติด มีรายละเอียดดังนี้ -รายการค่ากำจัดกากอุตสาหกรรม จำนวน 1 ครั้ง -ค่าบริการขนส่งรถ Roll off Truck - เดี่ยว	1 ครั้ง	32,100	00	32,100	00
5	จ้างเหมาบริการกำจัดขยะอันตราย สารเคมี เคมีบำบัด สารเสพติด มีรายละเอียดดังนี้ -รายการค่ากำจัดกากอุตสาหกรรม จำนวน 1 ครั้ง -ค่าบริการขนส่งรถ Roll off Truck - เดี่ยว	1 ครั้ง	32,100	00	32,100	00
6	จ้างเหมาบริการกำจัดขยะอันตราย สารเคมี เคมีบำบัด สารเสพติด มีรายละเอียดดังนี้ -รายการค่ากำจัดกากอุตสาหกรรม จำนวน 1 ครั้ง -ค่าบริการขนส่งรถ Roll off Truck - เดี่ยว	1 ครั้ง	32,100	00	32,100	00
หนึ่งแสนเก้าหมื่นสองพันหกร้อยบาทถ้วน			จำนวนเงินรวม		192,600	00

1. ในการปฏิบัติตามใบสั่งจ้างนี้ ท่านจะต้องจัดหาสิ่งของชนิดดี ใช้เครื่องมือดีและช่างฝีมือดี เพื่อประกอบการงานนี้จนแล้วเสร็จ
2. งานจ้างตามใบสั่งจ้างนี้ มหาวิทยาลัยมหิดลจะยอมรับ เมื่อคณะกรรมการตรวจการจ้างของมหาวิทยาลัยมหิดลได้ ตรวจรับไว้เป็นการครบถ้วนถูกต้องตามใบสั่งจ้างแล้ว
3. ในวันส่งมอบงานจ้าง ท่านจะต้องนำใบสั่งจ้างพร้อมหลักฐานการส่งงานมามอบให้ไว้แก่คณะกรรมการตรวจการจ้างของมหาวิทยาลัยมหิดลด้วย

ฟ.2.9.3-5

4. ท่านจะต้องส่งมอบงานจ้างตามใบสั่งจ้างนี้ภายในวันที่ 30 กันยายน 2568
เมื่อพ้นกำหนดดังกล่าวแล้วท่านยินยอมให้มหาวิทยาลัยมหิดลปรับเป็นรายวัน วันละ 193.- บาท
นับตั้งแต่วันถัดจากวันครบกำหนดส่งมอบ
งานตามใบสั่งจ้างนี้เป็นวันเริ่มต้นจนถึงวันที่ท่านได้ส่งมอบงานจ้างให้แก่มหาวิทยาลัยมหิดลจนครบถ้วนถูกต้องตามใบสั่งจ้างทุกประการ
5. เมื่องานเสร็จเรียบร้อยและมหาวิทยาลัยมหิดลได้รับมอบงานจากท่านแล้ว ถ้ามีเหตุชำรุดเสียหายเกิดแก่งานจ้างนี้ ภายใน - ปี - เดือน และ - วัน นับแต่วันที่ได้รับมอบงานโดยให้นับวันที่ได้รับมอบงานเป็นวันเริ่มต้น ซึ่งเหตุชำรุดเสียหายนั้นเกิดจากความบกพร่อง ของท่านจะเป็นโดยทำไว้ไม่เรียบร้อยหรือใช้ของที่ไม่ดี หรือทำไม่ถูกต้องตามหลักวิชาก็ตาม ท่านจะต้องรีบทำการแก้ไขซ่อมแซม ให้เป็นที่เรียบร้อยภายในกำหนด 7 วัน นับแต่วันที่ได้รับแจ้งจากมหาวิทยาลัยมหิดล โดยให้นับวันที่ได้รับแจ้งเป็นวันเริ่มต้น โดยไม่คิด เอาค่าสิ่งของ ค่าแรงงาน หรือค่าใช้จ่ายอื่นใดจากมหาวิทยาลัยมหิดลอีก
6. ในกรณีที่ผู้สั่งซื้อหรือผู้สั่งจ้างแสดงเจตนาหรือคำบอกกล่าวไปยังผู้ขายหรือผู้รับจ้างโดยทางจดหมายอิเล็กทรอนิกส์ตามที่อยู่ปรากฏ ไว้ใน<u>ใบเสนอราคา/ตามสัญญา</u> ถือว่าการแสดงเจตนาหรือคำบอกกล่าวได้ส่งถึงผู้ขายโดยชอบด้วยกฎหมายแล้ว
ถ้างานที่จ้างเกิดการชำรุดบกพร่องเสียหายขึ้น หลังจากระยะ เวลาที่กำหนดข้างต้น ท่านยังต้องรับผิดตามที่บัญญัติไว้ในประมวลกฎหมายแพ่งและพาณิชย์ด้วย

(ลงชื่อ) ..... ผู้สั่งจ้าง
(รองศาสตราจารย์นายแพทย์ธีระ กลสตคาเรืองไกร)
(ตำแหน่ง) ผู้อำนวยการศูนย์การแพทย์กาญจนาภิเษก

ข้าพเจ้าได้รับใบสั่งจ้างฉบับนี้ไปและได้อ่านเข้าใจข้อความในใบสั่งจ้างนี้โดยละเอียดตลอดแล้ว ข้าพเจ้ายินยอมปฏิบัติตามข้อความในใบสั่งจ้างทุกประการ เพื่อเป็นหลักฐาน ข้าพเจ้าจึงลงลายมือชื่อและประทับตรา (ถ้ามี) ไว้ไว้เป็นสำคัญ

(ลงชื่อ) [redacted] ..... ผู้รับใบสั่งจ้าง
(..... [redacted] .....)
(ตำแหน่ง) ..... ฝ่ายขาย .....

(ประทับตรา/บริษัท/ห้างฯ/ร้าน)

วันที่ ..... 21 / 10 / 67 .....

4. ท่านจะต้องส่งมอบงานจ้างตามใบสั่งจ้างนี้ภายในวันที่ 30 กันยายน 2568 เมื่อพ้นกำหนดดังกล่าวแล้วท่านยินยอมให้มหาวิทยาลัยมหิดลปรับเป็นรายวัน วันละ 193.- บาท นับตั้งแต่วันถัดจากวันครบกำหนดส่งมอบ งานตามใบสั่งจ้างนี้เป็นวันเริ่มต้นจนถึงวันที่ท่านได้ส่งมอบงานจ้างให้แก่มหาวิทยาลัยมหิดลจนครบถ้วนถูกต้องตามใบสั่งจ้างทุกประการ

5. เมื่องานเสร็จเรียบร้อยและมหาวิทยาลัยมหิดลได้รับมอบงานจากท่านแล้ว ถ้ามีเหตุชำรุดเสียหายเกิดแก่งานจ้างนี้ ภายใน - ปี - เดือน และ - วัน นับแต่วันที่ได้รับมอบงานโดยให้นับวันที่ได้รับมอบงานเป็นวันเริ่มต้น ซึ่งเหตุชำรุดเสียหายนั้นเกิดจากความบกพร่อง ของท่านจะเป็นโดยทำไว้ไม่เรียบร้อยหรือใช้ของที่ไม่ดี หรือทำไม่ถูกต้องตามหลักวิชาก็ตาม ท่านจะต้องรีบทำการแก้ไขซ่อมแซม ให้เป็นที่เรียบร้อยภายในกำหนด 7 วัน นับแต่วันที่ได้รับแจ้งจากมหาวิทยาลัยมหิดล โดยให้นับวันที่ได้รับแจ้งเป็นวันเริ่มต้น โดยไม่คิด เอาค่าสิ่งของ ค่าแรงงาน หรือค่าใช้จ่ายอื่นใดจากมหาวิทยาลัยมหิดลอีก

6. ในกรณีที่ผู้สั่งซื้อหรือผู้สั่งจ้างแสดงเจตนาหรือคำบอกกล่าวไปยังผู้ขายหรือผู้รับจ้างโดยทางจดหมายอิเล็กทรอนิกส์ตามที่อยู่ปรากฏ ไว้ใน<u>ใบเสนอราคา/ตามสัญญา</u> ถือว่าการแสดงเจตนาหรือคำบอกกล่าวได้ส่งถึงผู้ขายโดยชอบด้วยกฎหมายแล้ว

ถ้างานที่จ้างเกิดการชำรุดบกพร่องเสียหายขึ้น หลังจากระยะ เวลาที่กำหนดข้างต้น ท่านยังต้องรับผิดตามที่บัญญัติไว้ในประมวลกฎหมายแพ่งและพาณิชย์ด้วย

(ลงชื่อ) ..... ผู้สั่งจ้าง
(รองศาสตราจารย์นายแพทย์ธีระ กลลดาเรืองไกร)
(ตำแหน่ง) ผู้อำนวยการศูนย์การแพทย์กาญจนาภิเษก

ข้าพเจ้าได้รับใบสั่งจ้างฉบับนี้ไปและได้อ่านเข้าใจข้อความในใบสั่งจ้างนี้โดยละเอียดตลอดแล้ว ข้าพเจ้ายินยอมปฏิบัติตามข้อความในใบสั่งจ้างทุกประการ เพื่อเป็นหลักฐาน ข้าพเจ้าจึงลงลายมือชื่อและประทับตรา (ถ้ามี) ให้ไว้เป็นสำคัญ

(ลงชื่อ) ..... ผู้รับใบสั่งจ้าง

(.....)

(ตำแหน่ง) .....

(ประทับตรา/บริษัท/ห้างฯ/ร้าน)

วันที่ .....

อากรแสตมป์ ๒๐ บาท

นางศันศนีย์ โชคนาคะวโร
นักวิชาการพัสดุ

ฝ.2.9.3-6

งานพัสดุ ศูนย์การแพทย์กาญจนาภิเษก
คณะแพทยศาสตร์ศิริราชพยาบาล
โทร.6383

นางศันศนีย์ โชคนาคะวโร
นักวิชาการพัสดุ

ที่ อว 78.0735/พด.06612
วันที่ 17 ตุลาคม 2567
เรื่อง ขออนุมัติจัดจ้างและลงนามใบสั่งจ้างเหมาบริการกำจัดขยะอันตราย สารเคมี เคมีบำบัด สารเสพติด จำนวน 1 งาน ประจำปีงบประมาณ 2568 โดยวิธีเฉพาะเจาะจง

เรียน ผู้อำนวยการศูนย์การแพทย์กาญจนาภิเษก

ตามหนังสือที่ อว 78.0735/พด.05011 ลงวันที่ 22 สิงหาคม 2567 ศูนย์การแพทย์กาญจนาภิเษก ได้รับเห็นชอบจ้างเหมาบริการกำจัดขยะอันตราย สารเคมี เคมีบำบัด สารเสพติด จำนวน 1 งาน ประจำปีงบประมาณ 2568 โดยวิธีเฉพาะเจาะจง (ตั้งแต่วันที่ 1 ตุลาคม 2567 ถึง 30 กันยายน 2568) เป็นเงินทั้งสิ้น <u>192,600.- บาท (หนึ่งแสนเก้าหมื่นสองพันหกร้อยบาทถ้วน) จาก บริษัท อัคคีปราการ จำกัด (มหาชน)</u> โดยงานพัสดุจะดำเนินการขออนุมัติและเชิญทำใบสั่งจ้างอีกครั้งหลังจากได้รับอนุมัติงบประมาณเงินรายได้จากสภามหาวิทยาลัยมหิดล ปีงบประมาณ 2568

บัดนี้ ทางงานพัสดุได้รับบันทึกการจองงบประมาณจากกลุ่มงานนโยบายและแผน ตามบันทึกการจองงบประมาณเลขที่ 1000129177 ลงวันที่ 10 ตุลาคม 2567 ในการนี้ งานพัสดุจึงเห็นควรขออนุมัติจ้างเหมาบริการกำจัดขยะอันตราย สารเคมี เคมีบำบัด สารเสพติด จำนวน 1 งาน ประจำปีงบประมาณ 2568 (ตั้งแต่วันที่ 1 ตุลาคม 2567 ถึง 30 กันยายน 2568) <u>เป็นเงินทั้งสิ้น 192,600.- บาท (หนึ่งแสนเก้าหมื่นสองพันหกร้อยบาทถ้วน) จาก บริษัท อัคคีปราการ จำกัด (มหาชน) ตามใบเสนอราคาเลขที่ OTA 06/67-024 ลงวันที่ 18 มิถุนายน 2567 ระยะเวลาตรวจเช็คบำรุงรักษา 6 ครั้ง/ปี ขอเบิกจ่ายและชำระเงิน 6 งวด</u>

จึงเรียนมาเพื่อโปรดพิจารณา หากเห็นชอบโปรด

1. <u>อนุมัติ</u> จ้างเหมาบริการกำจัดขยะอันตราย สารเคมี เคมีบำบัด สารเสพติด จำนวน 1 งาน ประจำปีงบประมาณ 2568 (ตั้งแต่วันที่ 1 ตุลาคม 2567 ถึง 30 กันยายน 2568) เป็นเงินทั้งสิ้น <u>192,600.- บาท (หนึ่งแสนเก้าหมื่นสองพันหกร้อยบาทถ้วน) จาก บริษัท อัคคีปราการ จำกัด (มหาชน)</u> โดยขอเบิกจ่ายจากเงินรายได้ศูนย์การแพทย์ฯ ปีงบประมาณ 2568

2. <u>ลงนามในใบสั่งจ้าง</u> จำนวน 1 ฉบับ ตามที่แนบมาพร้อมนี้

อนุมัติ + ลงนามแล้ว
18 ตค. 2567

(นางศันศนีย์ โชคนาคะวโร)
นักวิชาการพัสดุ 16/10/67

(นางสาวภัทราวรรณ สมพงษ์)
หัวหน้างานพัสดุ 18 ต.ค. 2567

(แพทย์หญิงศุภวรรณ ศิริวัฒนกุล) 17 ต.ค. 2567
รองผู้อำนวยการศูนย์การแพทย์กาญจนาภิเษก

รองศาสตราจารย์นายแพทย์ธีระ กลลดาเรืองไกร
ผู้อำนวยการศูนย์การแพทย์กาญจนาภิเษก

68

บันทึกข้อความ

ส่วนราชการ ศูนย์การแพทย์กาญจนาภิเษก คณะแพทยศาสตร์ศิริราชพยาบาล มหาวิทยาลัยมหิดล

ที่ อว ๗๘.๐๗๓๕/พด ๐๕๗๓๗ วันที่ ๑๕ สิงหาคม ๒๕๖๗

เรื่อง รายงานขอจ้างเหมาบริการกำจัดขยะอันตราย สารเคมี เคมีบำบัด สารเสพติด จำนวน ๑ งาน ประจำปีงบประมาณ ๒๕๖๘

เรียน ผู้อำนวยการศูนย์การแพทย์กาญจนาภิเษก

ด้วย ศูนย์การแพทย์กาญจนาภิเษก คณะแพทยศาสตร์ศิริราชพยาบาล มหาวิทยาลัยมหิดลมีความประสงค์จะ จ้างเหมาบริการกำจัดขยะอันตราย สารเคมี เคมีบำบัด สารเสพติด จำนวน ๑ งาน ประจำปีงบประมาณ ๒๕๖๘ โดยวิธีเฉพาะเจาะจง ซึ่งมีรายละเอียด ดังต่อไปนี้

๑. เหตุผลความจำเป็นที่ต้องจ้าง

เพื่อป้องกันการแพร่กระจายเชื้อแก่บุคลากรและผู้รับบริการ

๒. รายละเอียดของพัสดุ

จ้างเหมาบริการกำจัดขยะอันตราย สารเคมี เคมีบำบัด สารเสพติด จำนวน ๑ งาน ประจำปีงบประมาณ ๒๕๖๘ (รายละเอียดตามเอกสารแนบ)

๓. ราคากลางของพัสดุที่จะจ้างจำนวน ๑๙๒,๖๐๐.๐๐ บาท (หนึ่งแสนเก้าหมื่นสองพันหกร้อยบาทถ้วน)ราคาที่เคยจ้างภายในระยะเวลาสองปีงบประมาณ

๔. วงเงินที่จะจ้าง

เงินนอกงบประมาณจากเงินรายได้ศูนย์การแพทย์ฯ ประจำปีงบประมาณ ๒๕๖๘ จำนวน ๒๐๐,๐๐๐.๐๐ บาท (สองแสนบาทถ้วน)

๕. กำหนดเวลาที่ต้องการใช้พัสดุนั้น หรือให้งานนั้นแล้วเสร็จ

กำหนดเวลาส่งมอบงานหรือให้งานแล้วเสร็จภายในวันที่ ๓๐ กันยายน ๒๕๖๘

๖. วิธีที่จะจ้าง และเหตุผลที่ต้องจ้าง

ดำเนินการโดยวิธีเฉพาะเจาะจงเนื่องจากการจัดซื้อจัดจ้างพัสดุที่มีการผลิต จำหน่าย ก่อสร้าง หรือให้บริการทั่วไป และมีวงเงินในการจัดซื้อจัดจ้างครั้งหนึ่งไม่เกินวงเงินตามที่กำหนดในกฎกระทรวง

๗. หลักเกณฑ์การพิจารณาคัดเลือกข้อเสนอ

การพิจารณาคัดเลือกข้อเสนอโดยใช้เกณฑ์ราคา

ผ.2.9.3-7

๘. การขออนุมัติแต่งตั้งคณะกรรมการต่าง ๆ

คณะกรรมการตรวจรับพัสดุ

๑. นายชัชชัย เกตุแก้ว เจ้าหน้าที่บริหารงานทั่วไป	ประธานกรรมการฯ
๒. นายธีรเจต กวยบุญ แพทย์	กรรมการ
๓. นางสาวแคชนียา แก้วสีนวล เภสัชกร	กรรมการ
๔. นายอุดม เผื่อนบัวผัน พนักงานธุรการ	กรรมการ
๕. นางสาวธนัชพร สามเกษร พยาบาลวิชาชีพ	กรรมการ

อำนาจและหน้าที่

ทำการตรวจรับพัสดุและถือปฏิบัติตามระเบียบกระทรวงการคลังว่าด้วยการจัดซื้อจัดจ้างและการบริหารพัสดุภาครัฐ พ.ศ. ๒๕๖๐ ข้อ ๑๗๕ ทั้งนี้ให้ตรวจรับภายใน ๕ วันทำการ นับแต่วันที่ประธานรับทราบการส่งมอบพัสดุ

จึงเรียนมาเพื่อโปรดพิจารณา หากเห็นชอบขอได้โปรด

๑. อนุมัติให้ดำเนินการ ตามรายละเอียดในรายงานขอจ้างและราคากลางดังกล่าวข้างต้น

๒. ขอแต่งตั้งให้ผู้มีรายนามดังนี้เป็นผู้กำหนดรายละเอียดคุณลักษณะเฉพาะและราคากลางของพัสดุ

๑. นายชัชชัย	เกตุแก้ว	ประธานกรรมการ
๒. นายแพทย์วรเศรษฐ์	สายฝน	กรรมการ
๓. นางทัศวรรณ	สุขสงวน	กรรมการ

[redacted]

(นางศันศนีย์ โชคนาคะวโร)

นักวิชาการพัสดุ 14 ส.ค. 2567

[redacted]

(นางสาวภัทราวรรณ สมพงษ์)

หัวหน้างานพัสดุ 14 ส.ค. 2567

[redacted]

(แพทย์หญิงศุภวรรณ ศิริวัฒนกุล)

รองผู้อำนวยการศูนย์การแพทย์กาญจนาภิเษก

19 ส.ค. 2567

อนุมัติ + ลงนามแล้ว

20 ส.ค. 2567

(รองศาสตราจารย์นายแพทย์ธีระ กอสตานีระเบียรชู)

ผู้อำนวยการศูนย์การแพทย์กาญจนาภิเษก

งานอาคารสถานที่และยานพาหนะ
ศูนย์การแพทย์กาญจนาภิเษก
คณะแพทยศาสตร์ศิริราชพยาบาล
โทรศัพท์ 02-849-6600 ต่อ 5008

ที่ อว 78.0735/ศอข 37/2567

วันที่ 12 มีนาคม 2567

เรื่อง ขออนุมัติในหลักการจ้างเหมาบริการกำจัดขยะอันตราย สารเคมี เคมีบำบัด สารเสพติด จำนวน 1 งาน ประจำปีงบประมาณ 2568

เรียน ผู้อำนวยการศูนย์การแพทย์กาญจนาภิเษก

ตามที่ ศูนย์การแพทย์กาญจนาภิเษก ได้ดำเนินการจ้างเหมาบริการกำจัดขยะอันตราย สารเคมี เคมีบำบัด สารเสพติด ประจำปีงบประมาณ 2567 (ตั้งแต่วันที่ 1 ตุลาคม 2566 – 30 กันยายน 2567) และบัดนี้ใกล้หมดระยะเวลาจ้างเหมาบริการกำจัดขยะอันตราย สารเคมี เคมีบำบัด สารเสพติดประจำปีงบประมาณ 2567 แล้ว นั้น

ในการนี้ งานอาคารสถานที่และยานพาหนะ ศูนย์การแพทย์กาญจนาภิเษก จึงใคร่ขออนุมัติในหลักการจ้างเหมาบริการกำจัดขยะอันตราย สารเคมี เคมีบำบัด สารเสพติด จำนวน 1 งานประจำปีงบประมาณ 2568 (ตั้งแต่วันที่ 1 ตุลาคม 2567 – 30 กันยายน 2568) ในวงเงินทั้งสิ้น 200,000.- บาท (สองแสนบาทถ้วน)

จึงเรียนมาเพื่อโปรดพิจารณาอนุมัติในหลักการ จะเป็นพระคุณยิ่ง

[redacted]

หัวหน้างานอาคารสถานที่และยานพาหนะ

[redacted]

รองผู้อำนวยการศูนย์การแพทย์กาญจนาภิเษก

งานนโยบายและแผน
รับที่ 19 มี.ค. 2567

เรียน หัวหน้างานนโยบายและแผน

เพื่อโปรดแจ้งรหัสงบประมาณ สำหรับจัดหาจ้างเหมาบริการกำจัดขยะอันตราย สารเคมี เคมีบำบัด สารเสพติด ล่วงหน้า สำหรับปีงบประมาณ 2568 วงเงิน 200,000.- บาท (สองแสนบาทถ้วน)

(นายชัชชัย เกตุแก้ว)
หัวหน้างานอาคารสถานที่และยานพาหนะ

Fund = S008010003 ปี68
Functional Area = 13001010
Commitment Item = 62608990
Fund Center = 83001100

16 พ.ค. 2567

17 พ.ค. 2567

ฝ.2.9.3-8

บันทึกการจองงบประมาณ

ส่วนราชการ: ศูนย์การแพทย์ฯ-งานนโยบายและแผน
ที่: 1000129177
เรื่อง: ขอแจ้งหมายเลขบันทึกการจองงบประมาณตามบันทึกหลักการเลขที่ 0735/E๐๒37/67

โทร:
วันที่: 10.10.2024

ปรับปรุงข้อมูล ครั้งที่ 0
วันที่แก้ไขล่าสุด: 09.10.2024

เรียน: เจ้าหน้าที่ภาควิชา/หน่วยงาน งานอาคารสถานที่และยานพาหนะ

ตามที่ภาควิชา/หน่วยงานได้รับ อนุมัติงบประมาณตามหนังสือเลขที่ 0735/E๐๒37/67 เรื่อง จ้างเหมากำจัดขยะอันตราย สารเคมี เคมีบำบัด ปี68 ทางศูนย์การแพทย์ฯ-งานนโยบายและแผน ได้ดำเนินการออกบันทึกการจองงบประมาณ เลขที่ 1000129177 เป็นจำนวนเงิน 192,600.00 โดยเป็น ระหว่างปี-งบประมาณไม่มูลพัน รายละเอียดดังนี้

ลำดับที่	รหัสงบประมาณ: รหัสหมวดรายจ่าย / ชื่อหมวดรายจ่าย	รหัสแผนงาน/งาน/โครงการ / ชื่อแผนงาน/งาน/โครงการ	รหัสหน่วยงาน / ชื่อหน่วยงาน	รหัสกองทุน / ชื่อกองทุน	จำนวนเงิน: บาท / รหัส Internal Order	สด	รายละเอียด / วันที่สิ้นสุดการใช้งบประมาณ/สถานะของรายการ
1	62608990 ค่าบริการอื่นๆ	130010101 กง.บริการรักษาพยาบาล	83001100 งานอาคารสถานที่ฯ	S008010003 งบประมาณเงินรายได้	192,600	00	จ้างเหมากำจัดขยะอันตราย สารเคมี เคมีบำบัด ปี68 10.01.2025
2							
3							
4							
5							
6							
				รวม	192,600	00	

มีรายละเอียดเพิ่มเติมดังนี้

11 ตค. 2567

หมายเหตุ: ทั้งนี้บันทึกการจองงบประมาณฉบับนี้จะใช้งานได้ต่อเมื่อคณบดี/ผู้มีอำนาจ ลงนามอนุมัติในหนังสือขออนุมัติงบประมาณ/ขออนุมัติเบิกเงิน เรียบร้อยแล้ว

จัดทำโดย	เห็นชอบโดย	จัดพิมพ์โดย
นางสาว สิริเพ็ญ บูรณะปฏิมากร (จนท.งานงบประมาณ) 07/10/2024	(นายคณเทพ สร้อยทอง) (หัวหน้างานนโยบายและแผน) 09/10/2024	นางสาว สิริเพ็ญ บูรณะปฏิมากร (นักวิเคราะห์นโยบายและแผน) 09/10/2024

ผ.2.9.3-9

00.024/ PR1

เอกสารแนบ ๘

บัญชีรายการเอกสารประกอบการจัดซื้อจัดจ้าง

☑ วิธีเฉพาะเจาะจง มาตรา 56 (2) ( ) ☐ วิธีคัดเลือก มาตรา 56 (1) ( ) ☐ วิธีประกาศเชิญชวนทั่วไป (e-bidding)

ประเภทงาน ☐ ซื้อวัสดุ ☐ ซื้อครุภัณฑ์ ☐ จ้างทำของ ☐ จ้างซ่อมแซม ☐ จ้างเหมาบริการ ☑ เช่าครุภัณฑ์

เลขที่ PR 8100010097๐ วันที่ 13 ส.ค. 2567
หน่วยงาน ภาคอาคารสถานที่และยานพาหนะ

☑	สำหรับเจ้าหน้าที่ (หน่วยงาน): รายการเอกสาร	จำนวน (แผ่น)	สำหรับเจ้าหน้าที่ (งานพัสดุ): ถูกต้อง	ส่งคืนแก้ไขเนื่องจาก
☑	หนังสือขอจัดซื้อ/จัดจ้าง (PR) ☐ระบุชื่อเรื่อง ชื่อรายการตามที่ได้รับจัดสรร (กรณีครุภัณฑ์) ☐ระบุสถานที่ตั้ง (Cost center) ของสินทรัพย์ (กรณีครุภัณฑ์) ☐แต่งตั้งคณะกรรมการฯ หรือบุคคลใดบุคคลหนึ่ง รับผิดชอบในการจัดทำ ร่างขอบเขตของงานหรือรายละเอียดคุณลักษณะเฉพาะของพัสดุ *ตามระเบียบฯ ข้อ 21* ☐แต่งตั้งคณะกรรมการซื้อหรือจ้าง *ตามระเบียบฯ ข้อ 25*	2	✓	
☑	ตารางแสดงวงเงินงบประมาณที่ได้รับจัดสรร ราคากลางของพัสดุที่จะซื้อหรือจ้าง (ตามแบบที่กำหนด)	1	✓	
☑	ใบเสนอราคา (ที่ยังมีผลบังคับใช้) กำหนดรับยืนราคา....วัน จะต้องครอบคลุมระยะเวลาในการจัดซื้อ/จัดจ้าง พร้อมแนบเอกสารประกอบการเสนอราคา ☐ รายละเอียดคุณลักษณะเฉพาะของผู้เสนอราคา ☐ หนังสือรับรองมาตรฐาน ☐ หนังสือรับรองการแต่งตั้งการเป็นตัวแทนจำหน่าย *** ตามแหล่งที่มาของราคากลางที่อ้างอิง*	1	✓	
☑	ร่างขอบเขตของงาน หรือรายละเอียดคุณลักษณะเฉพาะของพัสดุที่จะซื้อจะจ้าง หรือแบบ รูปรายการประกอบแบบก่อสร้าง *รวมทั้งกำหนดหลักเกณฑ์การพิจารณาคัดเลือกข้อเสนอ*	3	✓	
☐	บันทึกการจองงบประมาณ กลุ่มงานนโยบายและแผน			
☑	หนังสือแจ้งรายละเอียดงบประมาณ กลุ่มงานนโยบายและแผน	2	✓	
☑	หนังสือขออนุมัติหลักการ (ถ้ามี)	1	✓	
☐	แบบฟอร์มข้อมูลส่วนบุคคล (ถ้ามี) **สำหรับผู้ที่ได้รับมอบหมายให้เป็นคณะกรรมการกำหนดราคากลาง/คณะกรรมการซื้อหรือจ้าง/ คณะกรรมการตรวจรับพัสดุ (ลงทะเบียนครั้งแรก) หรือผู้ที่ต้องการเปลี่ยนแปลงข้อมูลเดิม			

ตรวจสอบโดย [redacted] เจ้าหน้าที่ (หน่วยงาน) วันที่ 13 ส.ค. 2567
ตรวจสอบโดย [redacted] หัวหน้าที่ธุรการ (งานพัสดุ) วันที่ 14/8/67
ตรวจสอบโดย..... นักวิชาการพัสดุ (งานพัสดุ) วันที่.....

ติดอากรแสตมป์ตามประมวลรัษฎากร

ใบสั่งจ้าง

รหัสใบสั่งจ้าง : 3080000315/2568 - ศูนย์การแพทย์กาญจนาภิเษก คณะแพทยศาสตร์ศิริราชพยาบาล วันที่ 18 ตุลาคม 2567
ถึง สำนักงาน เทศบาลตำบลศาลายา

ตามที่ท่านได้เสนอรับจ้างทำการ บริการจัดเก็บขยะมูลฝอย (บริการจากเทศบาล) จำนวน 1 งาน ระยะเวลา 12เดือน ประจำปี 2568 ตามใบเสนอราคาเลขที่ นฐ53403/846 ของท่าน ลงวันที่ 31.05.2024 นั้น

บัดนี้ มหาวิทยาลัยมหิดล พิจารณาแล้วตกลงจ้างท่านให้ทำการบริการจัดเก็บขยะมูลฝอย (บริการจากเทศบาล) จำนวน 1 งาน ระยะเวลา 12เดือน ประจำปี 2568 ตำบลศาลายา อำเภอพุทธมณฑล นครปฐม
ให้ครบถ้วนถูกต้องตามรูปแบบและรายละเอียดที่แนบท้ายใบสั่งจ้างนี้ทุกประการ โดยท่านจะต้องปฏิบัติตามเงื่อนไข ดังต่อไปนี้

ลำดับที่	รายการ	จำนวน (หน่วยนับ)	ราคาต่อหน่วย		รวมเป็นเงิน	
			บาท	สต.	บาท	สต.
1	ค่าจ้างบริการจากเทศบาล (จัดเก็บขยะมูลฝอย) เดือน ตุลาคม 2567	1 Months	28,000	00	28,000	00
2	ค่าจ้างบริการจากเทศบาล (จัดเก็บขยะมูลฝอย) เดือน พฤศจิกายน 2567	1 Months	28,000	00	28,000	00
3	ค่าจ้างบริการจากเทศบาล (จัดเก็บขยะมูลฝอย) เดือน ธันวาคม 2567	1 Months	28,000	00	28,000	00
4	ค่าจ้างบริการจากเทศบาล (จัดเก็บขยะมูลฝอย) เดือน มกราคม 2568	1 Months	28,000	00	28,000	00
5	ค่าจ้างบริการจากเทศบาล (จัดเก็บขยะมูลฝอย) เดือน กุมภาพันธ์ 2568	1 Months	28,000	00	28,000	00
6	ค่าจ้างบริการจากเทศบาล (จัดเก็บขยะมูลฝอย) เดือน มีนาคม 2568	1 Months	28,000	00	28,000	00
7	ค่าจ้างบริการจากเทศบาล (จัดเก็บขยะมูลฝอย) เดือน เมษายน 2568	1 Months	28,000	00	28,000	00
8	ค่าจ้างบริการจากเทศบาล (จัดเก็บขยะมูลฝอย) เดือน พฤษภาคม 2568	1 Months	28,000	00	28,000	00
9	ค่าจ้างบริการจากเทศบาล (จัดเก็บขยะมูลฝอย) เดือน มิถุนายน 2568	1 Months	28,000	00	28,000	00
10	ค่าจ้างบริการจากเทศบาล (จัดเก็บขยะมูลฝอย) เดือน กรกฎาคม 2568	1 Months	28,000	00	28,000	00
11	ค่าจ้างบริการจากเทศบาล (จัดเก็บขยะมูลฝอย) เดือน สิงหาคม 2568	1 Months	28,000	00	28,000	00
12	ค่าจ้างบริการจากเทศบาล (จัดเก็บขยะมูลฝอย) เดือน กันยายน 2568	1 Months	28,000	00	28,000	00
สามแสนสามหมื่นหกพันบาทถ้วน			จำนวนเงินรวม		336,000	00

1. ในการปฏิบัติตามใบสั่งจ้างนี้ ท่านจะต้องจัดหาสิ่งของชนิดดี ใช้เครื่องมือดีและช่างฝีมือดี เพื่อประกอบการงานนี้จนแล้วเสร็จ
2. งานจ้างตามใบสั่งจ้างนี้ มหาวิทยาลัยมหิดลจะยอมรับ เมื่อคณะกรรมการตรวจการจ้างของมหาวิทยาลัยมหิดลได้ ตรวจรับไว้เป็นการครบถ้วนถูกต้องตามใบสั่งจ้างแล้ว

รับรองสำเนาถูกต้อง

(นางสันตนีย์ โชคมาคะวัฒ)
นักวิชาการพัสดุ

3. ในวันส่งมอบงานจ้าง ท่านจะต้องนำใบสั่งจ้างพร้อมหลักฐานการส่งงานมามอบให้ไว้แก่คณะกรรมการตรวจการจ้างของมหาวิทยาลัยมหิดลด้วย
4. ท่านจะต้องส่งมอบงานจ้างตามใบสั่งจ้างนี้ภายในวันที่ 30 กันยายน 2568
เมื่อพ้นกำหนดดังกล่าวแล้วท่านยินยอมให้มหาวิทยาลัยมหิดลปรับเป็นรายวัน วันละ 336.- บาท
นับตั้งแต่วันถัดจากวันครบกำหนดส่งมอบ
งานตามใบสั่งจ้างนี้เป็นวันเริ่มต้นจนถึงวันที่ท่านได้ส่งมอบงานจ้างให้แก่มหาวิทยาลัยมหิดลจนครบถ้วนถูกต้องตามใบสั่งจ้างทุกประการ
5. เมื่องานเสร็จเรียบร้อยและมหาวิทยาลัยมหิดลได้รับมอบงานจากท่านแล้ว ถ้ามีเหตุชำรุดเสียหายเกิดแก่งานจ้างนี้ ภายใน - ปี - เดือน และ - วัน นับแต่วันที่ได้รับมอบงานโดยให้นับวันที่ได้รับมอบงานเป็นวันเริ่มต้น ซึ่งเหตุชำรุดเสียหายนั้นเกิดจากความบกพร่อง ของท่านจะเป็นโดยทำไว้ไม่เรียบร้อยหรือใช้ของที่ไม่ดี หรือทำไม่ถูกต้องตามหลักวิชาก็ตาม ท่านจะต้องรีบทำการแก้ไขซ่อมแซม ให้เป็นที่เรียบร้อยภายในกำหนด 7 วัน นับแต่วันที่ได้รับแจ้งจากมหาวิทยาลัยมหิดล โดยให้นับวันที่ได้รับแจ้งเป็นวันเริ่มต้น โดยไม่คิด เอาค่าสิ่งของ ค่าแรงงาน หรือค่าใช้จ่ายอื่นใดจากมหาวิทยาลัยมหิดลอีก
6. ในกรณีที่ผู้สั่งซื้อหรือผู้สั่งจ้างแสดงเจตนาหรือคำบอกกล่าวไปยังผู้ขายหรือผู้รับจ้างโดยทางจดหมายอิเล็กทรอนิกส์ตามที่อยู่ปรากฏ ไว้ใน<u>ใบเสนอราคา/ตามสัญญา</u> ถือว่าการแสดงเจตนาหรือคำบอกกล่าวได้ส่งถึงผู้ขายโดยชอบด้วยกฎหมายแล้ว
ถ้างานที่จ้างเกิดการชำรุดบกพร่องเสียหายขึ้น หลังจากระยะ เวลาที่กำหนดข้างต้น ท่านยังต้องรับผิดตามที่บัญญัติไว้ในประมวลกฎหมายแพ่งและพาณิชย์ด้วย

รับรองสำเนาถูกต้อง

(นางสันตนีย์ โชคมาคะวัฒ)
นักวิชาการพัสดุ

(ลงชื่อ) ..... ผู้สั่งจ้าง
(รองศาสตราจารย์นายแพทย์ระพีกลลดาเรืองไกร)
(ตำแหน่ง) ผู้อำนวยการศูนย์การแพทย์กาญจนาภิเษก

ข้าพเจ้าได้รับใบสั่งจ้างฉบับนี้ไปและได้อ่านเข้าใจข้อความในใบสั่งจ้างนี้โดยละเอียดตลอดแล้ว ข้าพเจ้าขอยอมปฏิบัติตามข้อความในใบสั่งจ้างทุกประการ เพื่อเป็นหลักฐาน ข้าพเจ้าจึงลงลายมือชื่อและประทับตรา (ถ้ามี) ให้ไว้เป็นสำคัญ

(ลงชื่อ) ..... ผู้รับใบสั่งจ้าง

(.....)

(ตำแหน่ง) .....

(ประทับตรา/บริษัท/ห้างฯ/ร้าน)

วันที่ .....

ผ.2.9.3-10

งานพัสดุ ศูนย์การแพทย์กาญจนาภิเษก
คณะแพทยศาสตร์ศิริราชพยาบาล
โทร.6383

ที่ อว 78.0735/พด. 06614
วันที่ 17 ตุลาคม 2567
เรื่อง ขออนุมัติจัดจ้างและลงนามหนังสือจ้างบริการจัดเก็บขยะมูลฝอย (บริการจากเทศบาล) จำนวน 1 งาน ประจำปีงบประมาณ 2568 โดยวิธีเฉพาะเจาะจง

เรียน ผู้อำนวยการศูนย์การแพทย์กาญจนาภิเษก

ตามหนังสือที่ อว 78.0735/พด.03639 ลงวันที่ 9 กรกฎาคม 2567 ศูนย์การแพทย์กาญจนาภิเษก ได้รับเห็นชอบจ้างบริการจัดเก็บขยะมูลฝอย (บริการจากเทศบาล) จำนวน 1 งาน ประจำปีงบประมาณ 2568 โดยวิธีเฉพาะเจาะจง (ตั้งแต่วันที่ 1 ตุลาคม 2567 ถึง 30 กันยายน 2568) เป็นเงินทั้งสิ้น <u>336,000.- บาท (สามแสนสามหมื่นหกพันบาทถ้วน) จาก สำนักงานเทศบาลตำบลศาลายา</u> โดยงานพัสดุจะดำเนินการขออนุมัติจ้างและทำใบสั่งจ้างอีกครั้งหลังจากได้รับอนุมัติงบประมาณเงินรายได้จากสภามหาวิทยาลัยมหิดล ปีงบประมาณ 2568

บัดนี้ ทางงานพัสดุได้รับบันทึกการจองงบประมาณจากกลุ่มงานนโยบายและแผน ตามบันทึกการจองงบประมาณเลขที่ 1000129175 ลงวันที่ 10 ตุลาคม 2567 ในการนี้ งานพัสดุจึงเห็นควรขออนุมัติจ้างบริการจัดเก็บขยะมูลฝอย (บริการจากเทศบาล) จำนวน 1 งาน ประจำปีงบประมาณ 2568 (ตั้งแต่วันที่ 1 ตุลาคม 2567 ถึง 30 กันยายน 2568) <u>เป็นเงินทั้งสิ้น 336,000.- บาท (สามแสนสามหมื่นหกพันบาทถ้วน) จาก สำนักงานเทศบาลตำบลศาลายา ตามใบเสนอราคาเลขที่ นฐ 53403/846 ลงวันที่ 31 พฤษภาคม 2567 (ระยะเวลาจัดเก็บ 1 เดือน/ครั้ง รวม 12 ครั้ง/ปี ขอเบิกจ่ายและชำระเงิน 12 งวด)</u>

รับรองสำเนาถูกต้อง

นางศันศนีย์ โชคนาคะวโร
นักวิชาการพัสดุ

จึงเรียนมาเพื่อโปรดพิจารณา หากเห็นชอบโปรด

1. <u>อนุมัติ</u> จ้างบริการจัดเก็บขยะมูลฝอย (บริการจากเทศบาล) จำนวน 1 งาน ประจำปีงบประมาณ 2568 (ตั้งแต่วันที่ 1 ตุลาคม 2567 ถึง 30 กันยายน 2568) เป็นเงินทั้งสิ้น <u>336,000.- บาท (สามแสนสามหมื่นหกพันบาทถ้วน)</u> จาก สำนักงานเทศบาลตำบลศาลายา โดยขอเบิกจ่ายจากเงินรายได้ศูนย์การแพทย์ฯ ปีงบประมาณ 2568
2. <u>ลงนามหนังสือแจ้งผลการจ้างบริการจัดเก็บขยะมูลฝอย</u> จำนวน 1 ฉบับ ตามที่แนบมาพร้อมนี้

(นางศันศนีย์ โชคนาคะวโร)
นักวิชาการพัสดุ 16/10/67

(นางสาวภัทราวรรณ สมพงษ์)
หัวหน้างานพัสดุ 16 ตค. 2567

[redacted]

18 ตค. 2567
รองศาสตราจารย์นายแพทย์ธีระ กลลดาเรืองไกร
ผู้อำนวยการศูนย์การแพทย์กาญจนาภิเษก

(แพทย์หญิงศุภวรรณ ศิริวัฒนกุล) 17 ตค. 2567
รองผู้อำนวยการศูนย์การแพทย์กาญจนาภิเษก

ศูนย์การแพทย์กาญจนาภิเษก
คณะแพทยศาสตร์ศิริราชพยาบาล มหาวิทยาลัยมหิดล
888 หมู่ 6 ถนนพุทธมณฑล สาย 4 ตำบล ศาลายา
อำเภอพุทธมณฑล นครปฐม 73170
โทร. 0-2849-6600 ต่อ 6383

รับรองสำเนาถูกต้อง

นางศันศนีย์ โชคนาคะวโร
นักวิชาการพัสดุ

ที่ อว 78.0735/พด. 06615
วันที่ 17 ตุลาคม 2567
เรื่อง แจ้งผลการจ้างบริการจัดเก็บขยะมูลฝอย (บริการจากเทศบาล) จำนวน 1 งาน ระยะเวลา 12 เดือน ประจำปีงบประมาณ 2568

เรียน นายกเทศมนตรีตำบลศาลายา

ตามที่ สำนักงานเทศบาลตำบลศาลายา ได้แจ้งยอดการเก็บเงินค่าธรรมเนียมการจ้างบริการจัดเก็บขยะมูลฝอย (บริการจากเทศบาล) จำนวน 1 งาน ระยะเวลา 12 เดือน ประจำปีงบประมาณ 2568 (ตั้งแต่วันที่ 1 ตุลาคม 2567 – 30 กันยายน 2568) โดยคิดค่าใช้จ่ายเป็นจำนวนเงินทั้งสิ้น 336,000.- บาท (สามแสนสามหมื่นหกพันบาทถ้วน) เบิกจ่ายเดือนละ 28,000.- บาท (สองหมื่นแปดพันบาทถ้วน) นั้น

มหาวิทยาลัยมหิดล คณะแพทยศาสตร์ศิริราชพยาบาล ศูนย์การแพทย์กาญจนาภิเษก ได้ขออนุมัติจัดจ้างเป็นที่เรียบร้อยแล้ว จึงขอให้ท่านประสานงานกับ **นางศันศนีย์ โชคนาคะวโร งานพัสดุ ศูนย์การแพทย์กาญจนาภิเษก โทร. 0-2849-6600 ต่อ 6383 อีเมล์ jeabkittys21@hotmail.com** ทั้งนี้ เมื่อสำนักงานเทศบาลตำบลศาลายาส่งมอบงานและศูนย์การแพทย์กาญจนาภิเษก ได้ตรวจสอบการปฏิบัติงานดังกล่าวแล้ว จักได้ดำเนินการเบิกจ่ายเงินให้กับเทศบาลตำบลศาลายาต่อไป

จึงเรียนมาเพื่อโปรดดำเนินการต่อไปด้วย จักเป็นพระคุณยิ่ง

(รองศาสตราจารย์นายแพทย์ธีระ กลลดาเรืองไกร)
ผู้อำนวยการศูนย์การแพทย์กาญจนาภิเษก

ฟ.2.9.3-11

68 9/0

315

บันทึกข้อความ

อนุมัติ

(รศ. นพ.ธีระ กลลดาเรืองโรจ)
ผู้อำนวยการศูนย์การแพทย์กาญจนาภิเษก

ส่วนราชการ ศูนย์การแพทย์กาญจนาภิเษก คณะแพทยศาสตร์ศิริราชพยาบาล มหาวิทยาลัยมหิดล

ที่ อว ๗๘.๐๗๓๕/พด ๐๗๓๗ วันที่ ๕ กรกฎาคม ๒๕๖๗

เรื่อง รายงานผลการพิจารณาและขอเห็นชอบจ้างบริการจัดเก็บขยะมูลฝอย(บริการจากเทศบาล) จำนวน ๑ งาน ประจำปีงบประมาณ ๒๕๖๘

เรียน ผู้อำนวยการศูนย์การแพทย์กาญจนาภิเษก

ขอรายงานผลการพิจารณาจ้างบริการจัดเก็บขยะมูลฝอย (บริการจากเทศบาล) จำนวน ๑ งาน ระยะเวลา ๑๒ เดือน ประจำปีงบประมาณ ๒๕๖๘ โดยวิธีเฉพาะเจาะจง ดังนี้

รายการพิจารณา	รายชื่อผู้ยื่นข้อเสนอ	ราคาที่เสนอ*	ราคาที่ตกลงจ้าง
จ้างบริการจัดเก็บขยะมูลฝอย(บริการจากเทศบาล) ระยะเวลา ๑๒ เดือน ประจำปีงบประมาณ ๒๕๖๘ จำนวน ๑ งาน	สำนักงานเทศบาลตำบลศาลายา	๓๓๖,๐๐๐.๐๐	๓๓๖,๐๐๐.๐๐
		รวม	๓๓๖,๐๐๐.๐๐

* ราคาที่เสนอ และราคาที่ตกลงจ้าง เป็นราคารวมภาษีมูลค่าเพิ่มและภาษีอื่น ค่าขนส่ง ค่าจดทะเบียน และค่าใช้จ่ายอื่นๆ ทั้งปวง

โดยเกณฑ์การพิจารณาผลการยื่นข้อเสนอครั้งนี้ จะพิจารณาตัดสินโดยใช้หลักเกณฑ์ราคา

ศูนย์การแพทย์กาญจนาภิเษก คณะแพทยศาสตร์ศิริราชพยาบาล มหาวิทยาลัยมหิดลพิจารณาแล้วเห็นว่าควรจัดจ้างจากผู้เสนอราคาดังกล่าว

จึงเรียนมาเพื่อโปรดพิจารณา หากเห็นชอบขอได้โปรด

นางศันศนีย์ โชคนาคะวโร
นักวิชาการพัสดุ

๑. เห็นชอบ ให้ดำเนินการจ้างตามรายละเอียดดังกล่าวข้างต้น โดยงานพัสดุจะขออนุมัติดำเนินการจ้างและทำใบสั่งจ้างอีกครั้งหลังจากได้รับอนุมัติงบประมาณเงินรายได้ศูนย์การแพทย์ฯ ประจำปีงบประมาณ ๒๕๖๘

๒. ลงนามในประกาศผู้ชนะการเสนอราคา ตามที่เสนอมาพร้อมนี้

(นางศันศนีย์ โชคนาคะวโร)
นักวิชาการพัสดุ
- 8 ก.ค. 2567

(นางสาวภัทราวรรณ สมพงษ์)
หัวหน้างานพัสดุ
- 8 ก.ค. 2567

[redacted]
รองศาสตราจารย์นายแพทย์ธีระ กลลดาเรืองโรจ
ผู้อำนวยการศูนย์การแพทย์กาญจนาภิเษก
9 ก.ค. 2567

(แพทย์หญิงศุภวรรณ ศิริวัฒนกุล)
รองผู้อำนวยการศูนย์การแพทย์กาญจนาภิเษก
- 9 ก.ค. 2567

เห็นควรดำเนินการ

นางศันศนีย์ โชคนาคะวโร
นักวิชาการพัสดุ

พ.2.9.3-12

งานอาคารสถานที่และยานพาหนะ
ศูนย์การแพทย์กาญจนาภิเษก
คณะแพทยศาสตร์ศิริราชพยาบาล
โทรศัพท์ 02-849-6600 ต่อ 5008

ที่ อว 78.0735/ออ 35/2567

วันที่ 12 มีนาคม 2567

เรื่อง ขออนุมัติในหลักการจ้างบริการจัดเก็บขยะมูลฝอย จำนวน 1 งาน ประจำปีงบประมาณ 2568

เรียน ผู้อำนวยการศูนย์การแพทย์กาญจนาภิเษก

ตามที่ ศูนย์การแพทย์กาญจนาภิเษก ได้ดำเนินการจ้างบริการจัดเก็บขยะมูลฝอย ประจำปีงบประมาณ 2567 (ตั้งแต่วันที่ 1 ตุลาคม 2566 – 30 กันยายน 2567) และบัดนี้ใกล้หมดระยะเวลาจ้างเหมาบริการจัดเก็บขยะมูลฝอย ประจำปีงบประมาณ 2567 แล้ว นั้น

ในการนี้ งานอาคารสถานที่และยานพาหนะ จึงใคร่ขออนุมัติในหลักการจ้างบริการจัดเก็บขยะมูลฝอย จำนวน 1 งาน ประจำปีงบประมาณ 2568 (ตั้งแต่วันที่ 1 ตุลาคม 2567 – 30 กันยายน 2568) ในวงเงินทั้งสิ้น 489,000.- บาท (สี่แสนแปดหมื่นเก้าพันบาทถ้วน)

จึงเรียนมาเพื่อโปรดพิจารณาอนุมัติในหลักการ จะเป็นพระคุณยิ่ง

[redacted]

หัวหน้างานอาคารสถานที่และยานพาหนะ

[redacted]

รองผู้อำนวยการศูนย์การแพทย์กาญจนาภิเษก

เห็นควรดำเนินการได้

(นางสันสนีย์ โชคมาตะวัน)
นักวิชาการพัสดุ

งานนโยบายและแผน
รับที่ 9 มี.ค. 2567

เรียน หัวหน้างานนโยบายและแผน

เพื่อโปรดแจ้งรหัสงบประมาณ สำหรับจัดหาจ้างบริการจัดเก็บขยะมูลฝอย ล่วงหน้า สำหรับปีงบประมาณ 2568 วงเงิน 489,000.- บาท (สี่แสนแปดหมื่นเก้าพันบาทถ้วน)

(นายชัชชัย เกตุแก้ว)
หัวหน้างานอาคารสถานที่และยานพาหนะ

D
Fund = S008010003
Functional Area = 13001010
Commitment Item = 62608990
Fund Center = 83001100
ปี 68
16 พ.ค. 2567
17 พ.ค. 2567

เห็นควรดำเนินการได้

(นางสันสนีย์ โชคมาตะวัน)
นักวิชาการพัสดุ

ผ.2.9.3-13

68

บันทึกข้อความ

ส่วนราชการ ศูนย์การแพทย์กาญจนาภิเษก คณะแพทยศาสตร์ศิริราชพยาบาล มหาวิทยาลัยมหิดล

ที่ อว ๗๘.๐๗๓๕/พด.๐๓๓๕๒ วันที่ ๒๘ มิถุนายน ๒๕๖๗

เรื่อง รายงานขอจ้างบริการจัดเก็บขยะมูลฝอย (บริการจากเทศบาล) จำนวน ๑ งาน ระยะเวลา ๑๒ เดือน ประจำปีงบประมาณ ๒๕๖๘

เรียน ผู้อำนวยการศูนย์การแพทย์กาญจนาภิเษก

ด้วย ศูนย์การแพทย์กาญจนาภิเษก คณะแพทยศาสตร์ศิริราชพยาบาล มหาวิทยาลัยมหิดลมีความประสงค์จะ จ้างบริการจัดเก็บขยะมูลฝอย (บริการจากเทศบาล) จำนวน ๑ งาน ระยะเวลา ๑๒ เดือน ประจำปีงบประมาณ ๒๕๖๘ โดยวิธีเฉพาะเจาะจง ซึ่งมีรายละเอียด ดังต่อไปนี้

๑. เหตุผลความจำเป็นที่ต้องจ้าง

เพื่อให้เกิดความต่อเนื่องในการให้บริการภายในศูนย์การแพทย์กาญจนาภิเษก

๒. รายละเอียดของพัสดุ

จ้างบริการจัดเก็บขยะมูลฝอย (บริการจากเทศบาล) จำนวน ๑ งาน ระยะเวลา ๑๒ เดือน ประจำปีงบประมาณ ๒๕๖๘ (รายละเอียดตามเอกสารแนบ)

๓. ราคากลางของพัสดุที่จะจ้างจำนวน ๓๓๖,๐๐๐.๐๐ บาท (สามแสนสามหมื่นหกพันบาทถ้วน)ราคาที่ได้มาจากการสืบราคาโดยท้องตลาด

๔. วงเงินที่จะจ้าง

เงินนอกงบประมาณจากเงินรายได้ศูนย์การแพทย์ฯ ประจำปีงบประมาณ ๒๕๖๘ จำนวน ๓๓๖,๐๐๐.๐๐ บาท (สามแสนสามหมื่นหกพันบาทถ้วน)

๕. กำหนดเวลาที่ต้องการใช้พัสดุนั้น หรือให้งานนั้นแล้วเสร็จ

กำหนดเวลาส่งมอบงานหรือให้งานแล้วเสร็จภายในวันที่ ๓๐ กันยายน ๒๕๖๘

๖. วิธีที่จะจ้าง และเหตุผลที่ต้องจ้าง

ดำเนินการโดยวิธีเฉพาะเจาะจงเนื่องจากการจัดซื้อจัดจ้างพัสดุที่มีการผลิต จำหน่าย ก่อสร้าง หรือให้บริการทั่วไป และมีวงเงินในการจัดซื้อจัดจ้างครั้งหนึ่งไม่เกินวงเงินตามที่กำหนดในกฎกระทรวง

๗. หลักเกณฑ์การพิจารณาคัดเลือกข้อเสนอ

การพิจารณาคัดเลือกข้อเสนอโดยใช้เกณฑ์ราคา

ผ.2.9.3-14

๘. การขออนุมัติแต่งตั้งคณะกรรมการต่าง ๆ

คณะกรรมการตรวจรับพัสดุ

๑. นายชัชชัย เกตุแก้ว ประธานกรรมการฯ
เจ้าหน้าที่บริหารงานทั่วไป

๒. นายอุดม เผื่อนบัวผัน กรรมการ
พนักงานธุรการ

๓. นางสาวอารีย์ เอี่ยมประทีป กรรมการ
พนักงานธุรการ

อำนาจและหน้าที่

ทำการตรวจรับพัสดุและถือปฏิบัติตามระเบียบกระทรวงการคลังว่าด้วยการจัดซื้อจัดจ้างและการบริหารพัสดุภาครัฐ พ.ศ. ๒๕๖๐ ข้อ ๑๗๕ ทั้งนี้ให้ตรวจรับภายใน ๕ วันทำการ นับแต่วันที่ประธานรับทราบการส่งมอบพัสดุ

จึงเรียนมาเพื่อโปรดพิจารณา หากเห็นชอบขอได้โปรด

๑. อนุมัติให้ดำเนินการ ตามรายละเอียดในรายงานขอจ้างและราคากลางดังกล่าวข้างต้น

๒. แต่งตั้งให้ นายชัชชัย เกตุแก้ว เป็นผู้กำหนดรายละเอียดคุณลักษณะเฉพาะและราคากลางของพัสดุที่จะจ้าง

(นางศันศนีย์ โชคนาคะวโร)
นักวิชาการพัสดุ 28 มิ.ย. 2567

(นางสาวภัทราวรรณ สมพงษ์)
นักวิชาการพัสดุ 28 มิ.ย. 2567

(แพทย์หญิงศุภวรรณ์ ศิริวัฒนกุล) - 5 ก.ค. 2567
รองผู้อำนวยการศูนย์การแพทย์กาญจนาภิเษก

อนุมัติ + ลงนามแล้ว
- 8 ก.ค. 2567
(ศาสตราจารย์นายแพทย์ชัชวาล วลีลดาชีวะศิริ)
ผู้อำนวยการศูนย์การแพทย์กาญจนาภิเษก

ประกาศศูนย์การแพทย์กาญจนาภิเษก คณะแพทยศาสตร์ศิริราชพยาบาล มหาวิทยาลัยมหิดล
เรื่อง ประกาศผู้ชนะการเสนอราคา จ้างบริการจัดเก็บขยะมูลฝอย (บริการจากเทศบาล) จำนวน ๑ งาน ระยะเวลา ๑๒ เดือน ประจำปีงบประมาณ ๒๕๖๘ โดยวิธีเฉพาะเจาะจง

ตามที่ ศูนย์การแพทย์กาญจนาภิเษก คณะแพทยศาสตร์ศิริราชพยาบาล มหาวิทยาลัยมหิดล ได้มีโครงการ จ้างบริการจัดเก็บขยะมูลฝอย (บริการจากเทศบาล) จำนวน ๑ งาน ระยะเวลา ๑๒ เดือน ประจำปีงบประมาณ ๒๕๖๘ โดยวิธีเฉพาะเจาะจง นั้น

จ้างบริการจัดเก็บขยะมูลฝอย(บริการจากเทศบาล) ระยะเวลา ๑๒ เดือน ประจำปีงบประมาณ ๒๕๖๘ จำนวน ๑ งาน ผู้ได้รับการคัดเลือก ได้แก่ สำนักงานเทศบาลตำบลศาลายา โดยเสนอราคา เป็นเงินทั้งสิ้น ๓๓๖,๐๐๐.๐๐ บาท (สามแสนสามหมื่นหกพันบาทถ้วน) รวมภาษีมูลค่าเพิ่มและภาษีอื่น ค่าขนส่ง ค่าจดทะเบียน และค่าใช้จ่ายอื่นๆ ทั้งปวง

ประกาศ ณ วันที่ ๕ กรกฎาคม พ.ศ. ๒๕๖๗

[redacted]

(รองศาสตราจารย์นายแพทย์ธีระ กลลดาเรืองไกร)
ผู้อำนวยการศูนย์การแพทย์กาญจนาภิเษก

นางสันศนีย์ โชคนาคะวโช
นักวิชาการพัสดุ

พ.2.9.3-15

2/9

บันทึกการจองงบประมาณ

ส่วนราชการ: ศูนย์การแพทย์ฯ-งานนโยบายและแผน โทร:
ที่: 1000129175 วันที่: 10.10.2024 ปรับปรุงข้อมูล ครั้งที่ 0
เรื่อง: ขอแจ้งหมายเลขบันทึกการจองงบประมาณตามบันทึกหลักการเลขที่ 0735/Eอย35/67 วันที่แก้ไขล่าสุด: 09.10.2024

เรียน: เจ้าหน้าที่ภาควิชา/หน่วยงาน งานอาคารสถานที่และยานพาหนะ

ตามที่ภาควิชา/หน่วยงานได้รับ อนุมัติงบประมาณตามหนังสือเลขที่ 0735/Eอย35/67 เรื่อง จ้างบริการจัดเก็บขยะมูลฝอย ปี68 ทางศูนย์การแพทย์ฯ-งานนโยบายและแผน ได้ดำเนินการออกบันทึกการจองงบประมาณ เลขที่ 1000129175 เป็นจำนวนเงิน 336,000.00 โดยเป็น ระหว่างปี-งบประมาณไม่ผูกพัน
รายละเอียดดังนี้

ลำดับที่	รหัสงบประมาณ: รหัสหมวดรายจ่าย / ชื่อหมวดรายจ่าย	รหัสแผนงาน/งาน/โครงการ / ชื่อแผนงาน/งาน/โครงการ	รหัสหน่วยงาน / ชื่อหน่วยงาน	รหัสกองทุน / ชื่อกองทุน	จำนวนเงิน: บาท / สกัด Internal Order	สต	รายละเอียด / วันที่สิ้นสุดการใช้งบประมาณ/สถานะของรายการ
1	62608990	130010101	83001100	S008010003	336,000	00	จ้างบริการจัดเก็บขยะมูลฝอย ปี68
	ค่าบริการอื่นๆ	กง.บริการรักษาพยาบาล	งานอาคารสถานที่ฯ	งบประมาณเงินรายได้			10.01.2025
2							
3							
4							
5							
6							
				รวม	336,000	00	

อยู่รายละเอียดเพิ่มเติมดังนี้

11 ต.ค. 2567

หมายเหตุ: ทั้งนี้บันทึกการจองงบประมาณฉบับนี้จะใช้งานได้ต่อเมื่อคณบดี/ผู้มีอำนาจ ลงนามอนุมัติในหนังสือขออนุมัติงบประมาณ/ขออนุมัติเบิกเงิน เรียบร้อยแล้ว

จัดทำโดย	เห็นชอบโดย	จัดพิมพ์โดย
นางสาว สิริเพ็ญ บูรณะปฏิมากร	[redacted]	นางสาว สิริเพ็ญ บูรณะปฏิมากร
(จนท.งานงบประมาณ)	(นายคณเทพ สร้อยทอง)	(นักวิเคราะห์นโยบายและแผน)
07/10/2024	(หัวหน้างานนโยบายและแผน) 09/10/2024	09/10/2024

ภาคผนวก 2.10
เอกสารเกี่ยวกับการป้องกันและระงับอัคคีภัย

ภาคผนวก 2.10.1
แผนการอบรมการใช้ถังดับเพลิงเบื้องต้น 2568

กำหนดการซ้อมอพยพหนีไฟและการเคลื่อนย้ายผู้ป่วย
ประจำปี 2568

วันพุธที่ 25 มิถุนายน 2568 เวลา 10.00 น.
ลำดับเหตุการณ์ฝึกซ้อมอพยพหนีไฟและเคลื่อนย้ายผู้ป่วย
วันพุธที่ 25 มิถุนายน 2568 ได้เกิดเหตุเพลิงไหม้ที่ห้องพักเจ้าหน้าที่ อาคารปันรักษ์ ชั้น2 ตรวจสอบที่เกิดเหตุ พบจุดเกิดเหตุอยู่บริเวณห้องกินข้าว ขณะเกิดเหตุมีเสียงดังและมีกลุ่มควันลอยออกมาจำนวนมาก เบื้องต้นเจ้าหน้าที่หอผู้ป่วยได้ทำการแจ้งหัวหน้าทีมควบคุมและระงับอัคคีภัย

เวลา 10.00 น. เกิดเหตุเพลิงไหม้ที่ Ward เด็ก ชั้น 2 ผู้ประสบเหตุตะโกนแจ้ง ไฟไหม้ๆๆ
พร้อมแจ้งหัวหน้าหน่วยงาน/ Incharge และเข้าระงับเหตุด้วยถังดับเพลิงตามขั้นตอน
หัวหน้าหน่วยงาน/Incharge : โทรแจ้งที่เบอร์ 1234 แจ้งเหตุเพลิงไหม้
จนท.รปภ. ประจำอาคารใช้ถังดับเพลิงเข้าช่วยระงับเหตุ
หัวหน้าหน่วยงาน/ Incharge : นำเสื้อสะท้อนแสงมาสวม

เวลา 10.03 น. **โอเปอเรเตอร์** : ประกาศ “นายแพทย์อัคคีเล็ก ที่อาคารปันรักษ์ ชั้น 2”
พร้อมโทรแจ้ง 5008

เวลา 10.03 น. **หน.ทีมผจญเพลิง** : เข้าพื้นที่ตรวจสอบ
รองผบ.แผน : เข้าพื้นที่เกิดเหตุ
ผบ.แผน : เข้าประจำกองอำนวยการ

เวลา 10.05 น. **หัวหน้าทีมผจญเพลิง** : แจ้งรองผบ.แผน ไม่สามารถระงับเหตุได้
รองผบ.แผน : แจ้งผบ.แผน ไม่สามารถควบคุมเพลิงได้
ผบ.แผน : แจ้งผอ.แผนเพื่อขอคำสั่งอพยพ
ผบ.แผน : แจ้งรองผบ.ให้เข้าแผน 1234
รองผบ.แผน : แจ้งโอเปอเรเตอร์ประกาศแผนอพยพ พร้อมแจ้งหัวหน้าหน่วยงาน/Incharge สั่งอพยพ
ทีมสื่อสารองค์ประกาศเสียงตามสาย : “นายแพทย์อัคคีใหญ่ ขณะนี้แผน 1234 เริ่มแล้ว”
พร้อมเสียงกริ่งยาว

เวลา 10.06 น. **หัวหน้าหน่วยงาน/Inchange** : ตรวจสอบอุปกรณ์ช่วยชีวิตและสั่งตัดกระแสไฟฟ้า
ทีมตัดกระแสไฟฟ้า : ทำการตัดไฟ
ทีมผจญเพลิง : เข้าระงับเหตุและใช้สายน้ำทำการดับไฟพร้อมค้นหาผู้บาดเจ็บและติดค้าง

เวลา 14.08 น. <u>ปันรักษ์ชั้น 1</u>
ทีมอพยพ นำผู้ป่วยรายที่1 : ผู้ป่วยเคมีบำบัดช่วยเหลือตนเองไม่ได้ On Oxygen พร้อมน้ำเกลือที่ให้ยาเคมีบำบัด 1 สาย (จากWard ชั้น 1)
ผู้ป่วยรายที่2 : ผู้ป่วยช่วยเหลือช่วยเหลือตนเองได้พร้อมสายน้ำเกลือยาเคมีบำบัด

<u>ปั้นรักชั้น2</u>
ทีมอพยพ นำผู้ป่วยเด็กจากNICU จำนวน2 เคส
1.ผู้ป่วยทารกอยู่ในตู้อบใส่เครื่องช่วยหายใจมีน้ำเกลือ 1 สายพร้อมพร้อมสายให้อาหาร
2. ผู้ป่วยทารกอยู่ใน crib มีสายน้ำเกลือ 1 สาย

ทีมอพยพ นำผู้ป่วยเด็กจาก PICU จำนวน 2 เคส
1.ผู้ป่วยเด็กหญิงอายุ 10 ปี ใส่เครื่องช่วย พร้อมสายน้ำเกลือ 1 สาย
2.ผู้ป่วยเด็กชายอายุ 10 เดือน มีสายน้ำเกลือ 1 สาย
ทีมอพยพ นำผู้ป่วย Ward เด็ก จำนวน 2 เคส
1.ผู้ป่วยเด็กหญิงอายุ 1 ปี Covid on oxygen มีสายน้ำเกลือ
2.ผู้ป่วยเด็กชายอายุ 5 ปี มีสายน้ำเกลือ
<u>**ปันรักษ์ ชั้น 3 ทีมอพยพนำผู้ป่วย เคส Labor 1 เคส พร้อมลูก**</u>
1.ผู้ป่วยแม่พึ่งคลอด 1 ราย มีสายน้ำเกลือ 1 สายพร้อมลูก 1 คนอยู่ใน Crib
ทีมอพยพ นำผู้ป่วยหลังคลอด จำนวน 1 case พร้อมลูก 1
2.Ward หลังคลอด 1 Case พร้อมลูก 1 Case พร้อมแม่หลังคลอด 1 Case
ทีมปฐมพยาบาล : เข้าดูแลผู้ป่วยและผู้บาดเจ็บจากการอพยพ
ทีมรักษาความปลอดภัย : เข้ากันพื้นที่เกิดเหตุห้ามผู้ไม่เกี่ยวข้องเข้าพื้นที่
ทีมจราจร : อำนวยการจราจรและจัดระบบการขนส่ง

เวลา 10.08 น. **ทีมสื่อสารและประสานงาน ณ** กองอำนวยการร่วมทำการจดบันทึก รับรายงานจำนวนผู้ป่วยอพยพและจำนวนเจ้าหน้าที่

เวลา 10.08 น. ทีมผจญเพลิง รายงาน รองผบ.แผน : สามารถควบคุมเพลิงได้ไม่พบผู้ติดค้าง

เวลา 10.09 น. **ทีมสื่อสารและประสานงาน** ประกาศเสียงตามสาย “ขณะนี้แผน 1234 ยุติแล้ว”

เวลา 10.15 น. สรุปผลการซ้อมอพยพหนีไฟและเคลื่อนย้าย ณ ห้องประชุมชั้น G

1. หลักฐานการจัดการระบบป้องกันและระงับอัคคีภัย

- หลักฐานการตรวจสอบระบบป้องกันอัคคีภัยและระงับอัคคีภัย/ระบบเตือนภัยต่างๆ เช่น ถังดับเพลิง สัญญาณเตือนภัย ระบบแสงสว่างฉุกเฉิน และอื่นๆ ในช่วงเดือนมกราคม-มิถุนายน 2568

- หลักฐานการอบรมและซักซ้อมแผนการอพยพคนกรณีเพลิงไหม้อย่างน้อยปีละ 1 ครั้ง

แผนการอบรมการใช้ถังดับเพลิงเบื้องต้น ประจำปี 2568 จำนวน 4 รุ่น

รุ่นที่	วันที่	เวลา	สถานที่
1	วันพุธที่ 2 ก.ค. 68	13.00 – 16.00 น.	ห้องประชุมภักดีบดินทร์ ชั้น 5
2	วันพุธที่ 9 ก.ค. 68		
3	วันพุธที่ 23 ก.ค. 68		
4	วันพุธที่ 30 ก.ค. 68		

ภาคผนวก 2.10.2
วิธีปฏิบัติการป้องกันและระงับอัคคีภัย

ระเบียบปฏิบัติเรื่องการป้องกันระงับอัคคีภัยและการอพยพหนีไฟ

ฉบับที่ 1 แก้ไขครั้งที่ 0

รหัสเอกสาร รหัส QP-GJ-082

ชั้นความลับ เอกสารภายใน

งานอาคารสถานที่และยานพาหนะ

ศูนย์การแพทย์กาญจนาภิเษก คณะแพทยศาสตร์ศิริราชพยาบาล มหาวิทยาลัยมหิดล

ผู้จัดทำ	ผู้ทบทวน	ผู้อนุมัติ
ลงชื่อ [redacted]	ลงชื่อ [redacted]	ลงชื่อ [redacted]
(นายชัชชัย เกตุแก้ว)	(นพ.ตะวัน อินทิยนราวุธ)	(รศ. นพ.ธีระ กลลดาเรืองไกร)
หัวหน้างานอาคารสถานที่และยานพาหนะ	รองผู้อำนวยการศูนย์การแพทย์กาญจนาภิเษก	ผู้อำนวยการศูนย์การแพทย์กาญจนาภิเษก
วันที่ 30 สค. 2566	วันที่ 31 สค. 2566	วันที่ 1 กย. 2566

Updated Version on intranet

ผ.2.10.2-1

สงวนลิขสิทธิ์ © 2556 โดย ศูนย์การแพทย์กาญจนาภิเษก
ห้ามนำส่วนหนึ่งส่วนใดในเอกสารฉบับนี้ ไปทำซ้ำ หรือเผยแพร่ในรูปแบบใดๆ หรือด้วยวิธีอื่นใด
ไม่ว่าจะเป็นทางอิเล็กทรอนิกส์ ทางกลไก รวมทั้งการถ่ายเอกสาร การบันทึก หรือการเก็บข้อมูลและ
ระบบกู้คืนข้อมูลใดๆ โดยไม่ได้รับอนุญาตเป็นลายลักษณ์อักษรจากศูนย์การแพทย์กาญจนาภิเษก

สารบัญ

1. ชื่อเรื่อง 3
2. เป้าหมาย 3
3. วัตถุประสงค์ 3
4. ขอบเขต 3
5. นิยาม/คำจำกัดความ 4
6. ระเบียบปฏิบัติ 6
6.1. แผนอบรมและหัวข้ออบรม 6
6.2. แผนตรวจสอบความปลอดภัย 6
6.3. แผนดับเพลิงและอพยพหนีไฟ 7
6.3.1 กรณีเกิดเพลิงไหม้ขนาดเล็ก (แผนอัคคีเล็ก) 7
6.3.2 กรณีเพลิงไหม้ขนาดกลาง 8
6.3.3 กรณีเพลิงไหม้ขนาดใหญ่ (แผนอัคคีใหญ่) 9
6.4. จุดรวมพล 10
6.5. หน้าที่ทีมควบคุมและระงับอัคคีภัยศูนย์การแพทย์กาญจนาภิเษก ในเวลาราชการ และนอกเวลาราชการ 12
ภาคผนวก ก. เอกสารแนบ 22

Updated Version on intranet

ประวัติเอกสาร

ฉบับที่	แก้ไขครั้งที่	ใช้เมื่อ	รายละเอียดการแก้ไข
1	0	1 ก.ย. 66	จัดทำใหม่ โดยยกเลิกฉบับเดิม WI-EG-007 เรื่อง การป้องกันและระงับอัคคีภัย

1. ชื่อเรื่อง

การป้องกันระงับอัคคีภัยและการอพยพหนีไฟ

2. เป้าหมาย

2.1 ศูนย์การแพทย์กาญจนาภิเษกไม่เกิดเหตุอัคคีภัย

2.2 อุปกรณ์เตือนภัยและอุปกรณ์ดับเพลิงมีความพร้อมใช้

2.3 บุคลากรศูนย์การแพทย์กาญจนาภิเษกและบุคลากรบริษัทคู่สัญญาที่ปฏิบัติงานในศูนย์การแพทย์กาญจนาภิเษก ได้รับการอบรมการใช้อุปกรณ์ดับเพลิงและซ้อมการดับเพลิง

3. วัตถุประสงค์

3.1 เพื่อสร้างความเข้าใจถึงบทบาทหน้าที่ของผู้ที่เกี่ยวข้อง กับแผนการป้องกัน ระงับอัคคีภัยและการอพยพหนีไฟ

3.2 เพื่อเป็นแนวทางในการปฏิบัติตามแผนการป้องกัน และระงับอัคคีภัยที่มีประสิทธิภาพ

3.3 เพื่อป้องกันและลดความสูญเสียทั้งชีวิตและทรัพย์สินจากอัคคีภัย

3.3 เพื่อลดอัตราความเสี่ยงต่อการเกิดอัคคีภัยในสถานประกอบการนี้

4. ขอบเขต

4.1 ครอบคลุมทุกหน่วยงานที่อยู่ในพื้นที่ศูนย์การแพทย์กาญจนาภิเษก รวมถึงคณะเทคนิคการแพทย์ โรงพยาบาลทันตกรรมมหาจักรีสิรินธรและบริษัทคู่สัญญาภายนอก

4.2 แผนฉุกเฉินนี้ครอบคลุมถึงเหตุเพลิงไหม้ ภายในศูนย์การแพทย์กาญจนาภิเษกทั้งในเวลาและนอกเวลาราชการ

Updated Version on intranet

5. นิยาม/คำจำกัดความ

ศูนย์การแพทย์กาญจนาภิเษก	หมายถึง	ศูนย์การแพทย์กาญจนาภิเษก คณะแพทยศาสตร์ศิริราชพยาบาล มหาวิทยาลัยมหิดล
พื้นที่เกิดเหตุ	หมายถึง	พื้นที่ที่เกิดเหตุเป็นจุดกำเนิดของการเกิดอัคคีภัย มีอันตรายสูงมากทั้งจากความร้อนและควัน ผู้ที่อยู่ในบริเวณนี้ต้องได้รับการอพยพไปยังพื้นที่ปลอดภัยทันที
พื้นที่อันตราย	หมายถึง	บริเวณพื้นที่หรืออาคารที่มีผู้พักอาศัยพักพิงรักษาตัวหรือใช้ประโยชน์อื่นๆที่ตกอยู่ในภาวะอันตราย อาจได้รับผลกระทบจากควันไฟ เปลวไฟ ก๊าซพิษ จำเป็นต้องอพยพผู้ป่วย บุคลากรและทรัพย์สิน/เอกสารสำคัญทันทีที่มีการประกาศใช้แผนฉุกเฉิน
พื้นที่ใกล้ที่เกิดเหตุ	หมายถึง	บริเวณพื้นที่รอบที่อยู่ติด /ใกล้เคียงพื้นที่เกิดเหตุ
พื้นที่ปลอดภัย	หมายถึง	พื้นที่ที่มีการปิดล้อม ป้องกันอันตรายจากไฟและควันได้ ซึ่งประกอบด้วย บันไดหนีไฟ ,แนวผนังกันไฟหรือนอกอาคาร
จุดรวมพล	หมายถึง	พื้นที่ที่จัดเตรียมไว้สำหรับรวมผู้ใช้อาคารทั้งหมด
แนวผนังกันควัน	หมายถึง	แนวผนังที่กั้นแยกอาคารออกเป็นอย่างน้อย 2 ส่วน โดยมีอัตราทนไฟไม่น้อยกว่า 1 ชั่วโมง เพื่อรองรับการอพยพ /เคลื่อนย้ายตั้งแต่ช่วงเวลาเริ่มต้นของการเกิดเหตุ
ศูนย์สั่งการเหตุฉุกเฉิน	หมายถึง	จุดศูนย์รวมของผู้มีอำนาจสั่งการในแผนฉุกเฉิน ซึ่งเป็นพื้นที่ปลอดภัย เพื่อบริหารสถานการณ์ฉุกเฉิน
นายแพทย์อัคคีเล็ก	หมายถึง	เหตุการณ์เพลิงไหม้เพิ่งได้รับรายงานและกำลังอยู่ในขั้นตอนการดับไฟขั้นต้นให้ประกาศ “ นายแพทย์อัคคีตามด้วยสถานที่เกิดเหตุ จำนวน 3 ครั้ง ”
นายแพทย์อัคคีกลาง	หมายถึง	เหตุการณ์เพลิงไหม้ที่มีความรุนแรงเพิ่มขึ้น
นายแพทย์อัคคีใหญ่	หมายถึง	เหตุการณ์เพลิงไหม้ที่มีความรุนแรงและไม่สามารถควบคุมได้
นายแพทย์อัคคีเข้าแผน1234 (5)	หมายถึง	เพลิงไหม้รุนแรงยังไม่สามารถดับได้ ให้อพยพหนีไฟและเคลื่อนย้ายผู้ป่วยตามแผนที่วางให้ประกาศ “ นายแพทย์อัคคีเข้าแผน 1234 จำนวน 5 ครั้ง

Updated Version on intranet

แผน 1234	หมายถึง	แผนอพยพหนีไฟและเคลื่อนย้ายผู้ป่วย
บุคลากรเขียว	หมายถึง	ผู้ที่ได้รับมอบหมายให้ช่วยผู้ประสบเหตุดับเพลิง
บุคลากรเหลือง	หมายถึง	ผู้ที่ได้รับมอบหมายให้ช่วยขนย้ายอุปกรณ์เครื่องมือ+เอกสารตามลำดับความสำคัญ
บุคลากรแดง(1)(2)	หมายถึง	ผู้ที่ได้รับมอบหมายให้ช่วยถือธงและอพยพผู้ป่วยไปยังจุดรวมพลเป่านกหวีดให้สัญญาณในการอพยพและช่วยเหลือผู้ป่วยไปยังจุดรวมพล
ผู้บัญชาการแผน	หมายถึง	ผู้บริหารสูงสุดในพื้นที่ หรือผู้ที่ได้รับมอบหมายให้ทำหน้าที่แทนเพื่อทำหน้าที่อำนวยการสั่งการในการดับเพลิงและควบคุมสถานการณ์การเกิดเพลิงไหม้

Updated Version on intranet

ผ.2.10.2-3

6. ระเบียบปฏิบัติ

6.1. แผนอบรมและหัวข้ออบรม

อบรมความรู้ให้กับบุคลากรที่สังกัดศูนย์การแพทย์กาญจนาภิเษกและบุคลากรอื่นที่ปฏิบัติงานในศูนย์การแพทย์กาญจนาภิเษก โดยอบรมและเรียนรู้ การป้องกันและระงับอัคคีภัย การใช้ถังดับเพลิง การใช้อุปกรณ์ดับเพลิง และฝึกซ้อมการดับเพลิง บุคลากรใหม่ ผ่านการอบรมครบ 100 % และบุคลากรเก่าผ่านการอบรมเพื่อทบทวน ทุก ๆ 1 ปี ซึ่งหัวข้อในการอบรม มีดังนี้

- ทฤษฎีการเกิดเพลิงไหม้
- การแบ่งประเภทของเพลิง และวิธีการดับเพลิงประเภทต่าง ๆ
- จิตวิทยาเมื่อเกิดอัคคีภัย
- การป้องกันแหล่งกำเนิดของการติดไฟ
- เครื่องดับเพลิงชนิดต่าง ๆ
- ขั้นตอนการเคลื่อนย้ายผู้ป่วยและอพยพหนีไฟ

ในการอบรม กำหนดให้เป็นหน้าที่ของงานอาคารสถานที่และยานพาหนะและงานทรัพยากรบุคคล ซึ่งการอบรมแต่ละครั้งจะต้องมีการประเมินผลการอบรมทุกครั้ง เพื่อหาแนวทางในการพัฒนาการอบรมในครั้งต่อ ๆ ไป

6.2. แผนตรวจสอบความปลอดภัย

บุคลากร

มีหน้าที่ดูแลอุปกรณ์เครื่องใช้ไฟฟ้าทุกชนิด แก๊ส สารเคมี วัตถุไวไฟ ในหน่วยงานนั้นๆ ให้มีความปลอดภัย และในกรณีเกิดชำรุด ให้เขียนป้าย “ชำรุด” แขวนติดไว้ เพื่อป้องกันผู้นำไปใช้ และแจ้งงานวิศวกรรมบริการเพื่อดำเนินการตรวจสอบและซ่อมแซม

งานอาคารสถานที่และยานพาหนะมีหน้าที่

ตรวจตราเพื่อหาความเสี่ยงด้านอัคคีภัย เพื่อเฝ้าระวัง ป้องกันการเกิดอัคคีภัย โดยมีเจ้าหน้าที่ตรวจตราความพร้อมใช้ของถังดับเพลิง เส้นทางหนีไฟ อุปกรณ์เตือนภัย ฯลฯ ส่วนกลางและร่วมกับหน่วยงานทุกเดือนและจัดทำรายงานสรุปผลการตรวจ

งานวิศวกรรมบริการ

ตรวจสอบระบบน้ำดับเพลิง สายไฟ ระบบ Fire Alarm ระบบแก๊สทางการแพทย์ ประจำสัปดาห์ทุกวันศุกร์ ครั้งละ 30 นาที

พื้นที่จุดเสี่ยงต่อการเกิดอัคคีภัย

พื้นที่จุดเสี่ยงต่อการเกิดอัคคีภัยภายในพื้นที่ศูนย์การแพทย์กาญจนาภิเษก ที่มีเพลิงไหม้แล้วอาจลุกลามเป็นอัคคีภัยร้ายแรง ซึ่งมีดังนี้

Updated Version on intranet

- งานโภชนาการ
- งานเภสัชกรรม
- เวชภัณฑ์ทางการแพทย์
- งานเทคนิคการแพทย์
- บริษัท อินเตอร์เนชั่นแนล ไบโอ เซอร์วิส จำกัด (IBS)
- ศูนย์อาหารกาญจนาภิเษก
- คลังพัสดุศูนย์การแพทย์ฯ
- เวชภัณฑ์ปลอดเชื้อ (CSSD)
- ห้องออกซิเจนความดันสูงบำบัด (Hyperbaric Oxygen Therapy (HBO))
- ห้องปฏิบัติการทันตกรรม (LAB)
- คลังพัสดุทันตกรรมฯ

6.3. แผนดับเพลิงและอพยพหนีไฟ

เป็นแผนดับเพลิงที่ใช้เพื่อเป็นแนวทางในการปฏิบัติโดยให้รู้วิธีแจ้งเหตุเพลิงไหม้ รวมถึงวิธีการดับเพลิง ซึ่งแบ่งระดับความรุนแรง ดังนี้

6.3.1 กรณีเกิดเพลิงไหม้ขนาดเล็ก (แผนอัคคีเล็ก)

- ผู้ประสบเหตุแจ้งหัวหน้าหน่วยงาน และนำถังดับเพลิงเข้าระงับเหตุเพลิงไหม้ ตามวิธีที่ได้ฝึกอบรม
- ผู้ประสบเหตุ/ผู้ที่ได้รับมอบหมาย/หัวหน้าหน่วยงาน แจ้งเหตุการณ์อัคคีภัยที่เกิดขึ้น ที่เบอร์ฉุกเฉิน **1234** แจ้งโอเปอร์เตอร์ ดังนี้

นายแพทย์อัคคี ที่ ..... (สถานที่เกิดเหตุเพลิงไหม้) .....
(ชื่อผู้แจ้งเหตุ).....(เวลาที่เกิดเหตุ/ที่แจ้งเหตุ)

- โอเปอร์เตอร์ แจ้งประกาศระบบเสียงตามสาย ดังนี้

นายแพทย์อัคคี ที่..... (สถานที่เกิดเหตุเพลิงไหม้) จำนวน 3 ครั้ง

- ทีมผจญเพลิงเข้าพื้นที่เพื่อประเมินสถานการณ์และเตรียมระงับเหตุ
- เจ้าหน้าที่รปภ.ที่อยู่ใกล้ที่เกิดเหตุเข้าพื้นเกิดเหตุภายใน 1 นาที
- ทีมผจญเพลิงเข้าพื้นที่เกิดเหตุและประเมินสถานการณ์ภายใน 5 นาที
- ทีมตัดกระแสไฟฟ้า เข้าพื้นที่เพื่อเตรียมทำการตัดกระแสไฟฟ้าและแก๊สทางการแพทย์
- ทีมเคลื่อนย้าย เตรียมความพร้อมเข้าพื้นที่

Updated Version on intranet

- ทีมรักษาความปลอดภัยและจราจร เข้าพื้นที่เพื่อกั้นพื้นที่เกิดเหตุ

กรณีควบคุมเหตุได้ หัวหน้าหน่วยงานรายงานสถานการณ์กลับที่เบอร์ 1234 แจ้งประกาศระบบเสียงตามสาย ดังนี้ “ขณะนี้นายแพทย์อัคคีที่.. เหตุการณ์ปกติ” และประเมินความเสียหาย พร้อมทั้งรายงานความเสียหายต่อผู้บังคับบัญชา

กรณีไม่สามารถระงับเหตุได้ ให้ปฏิบัติตามแผนอัคคีกลาง หรืออัคคีใหญ่

6.3.2 กรณีเพลิงไหม้ขนาดกลาง

หัวหน้าหน่วยงาน

- แจ้งบุคลากรเขียว เข้าช่วยดับเพลิงบุคลากรเหลือง และแดงเตรียมพร้อมเพื่อการอพยพ และขนย้ายเอกสารสำคัญและทรัพย์สินต่างๆ
- ทีมผจญเพลิงประสานงานหน่วยงาน โทรเบอร์ฉุกเฉิน 1234 แจ้งโอเปอร์เตอร์ ประกาศระบบเสียงตามสาย ดังนี้

นายแพทย์อัคคีอัคคีกลาง จำนวน 3 ครั้ง

- โอเปอร์เรเตอร์ แจ้งประกาศระบบเสียงตามสาย ดังนี้

นายแพทย์อัคคีกลาง ที่..... (สถานที่เกิดเหตุเพลิงไหม้) จำนวน 3 ครั้ง

และประสานงานขอความช่วยเหลือหน่วยงานภายนอก เช่น เทศบาลตำบลศาลายา สถานีดับเพลิงตลิ่งชัน อำเภอพุทธมณฑล สถานีตำรวจอำเภอพุทธมณฑล และโรงพบาลาลใกล้เคียง

- หน่วยงานที่เกิดเหตุ ปฏิบัติตามแผนฯ ของหน่วยงาน
- ทีมตัดกระแสไฟฟ้า ประสานขออนุญาตหน่วยงานเข้าพื้นที่ก่อนเข้าตัดกระแสไฟฟ้า, แก๊สทางการแพทย์ที่จ่ายมายังที่เกิดเหตุ พร้อมเข้าควบคุมระบบดับเพลิงอัตโนมัติและวาล์วน้ำ ระบบดับเพลิงรวมทั้งอุปกรณ์ต่างๆ
- ทีมผจญเพลิงเข้าพื้นที่เกิดเหตุทำการดับเพลิงด้วยสายน้ำ และประเมินสถานการณ์เพื่อพิจารณาขออนุมัติจากผู้บัญชาการแผนในการสั่งอพยพ
- ทีมเคลื่อนย้าย เข้าพื้นที่ย้ายผู้ป่วยไปยังจุดรวมพล
- ทีมรักษาพยาบาล เตรียมอุปกรณ์ที่จำเป็น และไปยังจุดรวมพลเพื่อทำหน้าที่ปฐมพยาบาลเบื้องต้น
- ทีมอำนวยการ สื่อสารและประสานงาน ทำหน้าที่สื่อสารทั้งภายในและภายนอก
- ทีมรักษาความปลอดภัยและจราจรเข้าทำการปิดกันพื้นที่เกิดเหตุไม่ให้ผู้เกี่ยวข้องเข้าในพื้นที่และจัดระบบการจราจร

Updated Version on intranet

- กรณีควบคุมเหตุได้ หัวหน้าหน่วยงานรายงานสถานการณ์กลับที่เบอร์ 1234 แจ้ง ประกาศระบบเสียงตามสาย ดังนี้ “ขณะนี้นายแพทย์อัคคีกลางที่.. เหตุการณ์ปกติ” และประเมินความเสียหาย พร้อมทั้งรายงานความเสียหายต่อผู้บังคับบัญชา
- กรณีไม่สามารถระงับเหตุได้ ให้ปฏิบัติตามแผนอัคคีใหญ่

6.3.3 กรณีเพลิงไหม้ขนาดใหญ่ (แผนอัคคีใหญ่)

- ทีมผจญเพลิงเข้าทำการดับเพลิงด้วยสายน้ำและไม่สามารถดับได้และขออนุมัติผู้บัญชาการแผนฉุกเฉินประกาศแผน “นายแพทย์อัคคีเข้าแผน 1234”
- ผู้บัญชาการแผนฉุกเฉิน ขออนุมัติผู้อำนวยการศูนย์การแพทย์กาญจนาภิเษก เพื่อประกาศแผนนายแพทย์อัคคี เข้าแผน1234
- โอเปอร์เรเตอร์ประกาศ ระบบเสียงตามสาย

“นายแพทย์อัคคีเข้าแผน1234” จำนวน 5 ครั้ง ตามด้วยเสียงกริ่งแจ้งอพยพ

- หัวหน้าหน่วยงานควบคุมบุคลากรเหลือง ให้ขนย้ายทรัพย์สิน เอกสาร ตามลำดับของการขนย้ายไปไว้ที่จุดรวมพล
- หัวหน้าหน่วยงานควบคุมบุคลากรแดง (1) และ (2) ให้อพยพผู้ป่วยตามแผนผังการหนีไฟที่ติดตั้งในหน่วยงาน หรือผังทางหนีไฟและจุดรวมพล (ผนวก ข.)
- บุคลากรแดง (1) ถือธง และนำผู้ป่วยไปที่จุดรวมพล
- บุคลากรแดง (2) ถือนกหวีด และเป่าให้สัญญานในการอพยพ
- บุคลากรเหลือง และผู้ประสบเหตุเพลิงไหม้ ออกนอกพื้นที่มาช่วยอพยพ(หน่วยงานที่เกิดเหตุ)
- ทีมผจญเพลิงใช้สายน้ำและอยู่ ณ ที่เกิดเหตุจนกว่าทีมสนับสนุนจากภายนอกเข้าพื้นที่เกิดเหตุและถอนกำลังมายังศูนย์สั่งการฉุกเฉิน
- ทีมเคลื่อนย้าย เข้าพื้นที่ย้ายผู้ป่วยไปยังจุดรวมพล
- ทีมรักษาพยาบาล เตรียมอุปกรณ์ที่จำเป็น และไปยังจุดรวมพลเพื่อทำหน้าที่ปฐมพยาบาลเบื้องต้น
- ทีมสื่อสารและประสานงาน ทำหน้าที่สื่อสารทั้งภายในและภายนอก
- ทีมรักษาความปลอดภัยและจราจรเข้าทำการปิดกันพื้นที่เกิดเหตุไม่ให้ผู้เกี่ยวข้องเข้าในพื้นที่และจัดระบบการจราจร
- กรณีควบคุมเพลิงได้แล้ว ให้ประสานหัวหน้าหน่วยงานเป็นผู้ควบคุมสถานการณ์ ตรวจนับจำนวนผู้ป่วยบุคลากร ผู้ได้รับบาดเจ็บจากเหตุเพลิงไหม้ และประเมินความเสียหาย รายงานต่อหัวหน้าทีมควบคุมและระงับอัคคีภัยทันที และแจ้งประชาสัมพันธ์ ประกาศเสียงตามสาย ดังนี้ “ยกเลิกแผน 1234”

Updated Version on intranet

ฟ.2.10.2-5

6.4. จุดรวมพล

ภายนอกอาคาร

จุดที่ 1 ลานจอดรถด้านประตูทางเข้าฝั่งโรงพยาบาลทันตกรรมมหาจักรีสิรินธร

Updated Version on intranet

จุดที่ 2 ลานจอดรถแพทย์และบุคลากร (ลานโพธิ์)

หมายเหตุ : ผู้อำนวยการศูนย์การแพทย์กาญจนาภิเษกเป็นผู้สั่งการตามความเหมาะสม

Updated Version on intranet

ผ.2.10.2-6

6.5. หน้าที่ทีมควบคุมและระงับอัคคีภัยศูนย์การแพทย์กาญจนาภิเษก ในเวลาราชการ และนอกเวลาราชการ

ทีม	หน้าที่รับผิดชอบ	ในเวลาราชการ	นอกเวลาราชการ
ทีมผจญเพลิง	1. เข้าดำเนินการดับเพลิง 2. รายงานสถานการณ์ให้ผู้ช่วยผู้บัญชาการแผน	1. เจ้าหน้างานอาคารสถานที่ฯ 2. เจ้าหน้าที่รพ.ทันตกรรม 3. เจ้าหน้าที่รักษาความปลอดภัยที่อยู่ใกล้ที่เกิดเหตุ	1. เจ้าหน้าที่รักษาความปลอดภัย
ทีมตัดกระแสไฟฟ้า	1. ทำการตัดกระแสไฟฟ้า, แก๊สทางการแพทย์ที่จ่ายมายังบริเวณที่เกิดเหตุ 2. เข้าควบคุมระบบดับเพลิงอัตโนมัติและอุปกรณ์ต่างๆ 3. ตรวจสอบวาล์วน้ำ ระบบดับเพลิง 4. ควบคุมน้ำและขยะจากการดับเพลิงไม่ให้กระทบกับสิ่งแวดล้อม 5. รายงานสถานการณ์ให้ผู้บังคับบัญชาทราบ	1. เจ้าหน้าที่งานวิศวกรรมบริการ	1. เจ้าหน้าที่เวรงานวิศวกรรมบริการ
ทีมอพยพ	1. นำผู้ป่วยและบุคลากรที่ไม่เกี่ยวข้องออกนอกพื้นที่ 2. ขนย้ายอุปกรณ์และเอกสารสำคัญออกนอกพื้นที่ 3. ตรวจเช็คจำนวนพนักงาน/ผู้ป่วย 4. รายงานผู้บังคับบัญชาทราบ	1. หัวหน้าหน่วยเคลื่อนย้าย 2. เจ้าหน้าที่หน่วยเคลื่อนย้าย 3. เจ้าหน้าที่ รพ. ทันตกรรมฯ 4. เจ้าหน้าที่อาคารสถานที่ฯ 5. เจ้าหน้าที่งานวิศวกรรมบริการ 6. เจ้าหน้าที่รักษาความปลอดภัย	1.เจ้าหน้าที่หน่วยเคลื่อนย้าย 2. เจ้าหน้าที่รักษาความปลอดภัย 3. เจ้าหน้าที่เวรอาคารสถานที่ฯ

Updated Version on intranet

ทีม รักษาพยาบาล	1. จัดเวชภัณฑ์และอุปกรณ์การรักษาพยาบาล 2. ทำการรักษาพยาบาล 3. ประสานเคลื่อนย้ายผู้ป่วย 4. รายงานผู้บังคับบัญชาทราบ	1. แพทย์เวชศาสตร์ฉุกเฉิน 2. หัวหน้างานการพยาบาลเวชศาสตร์ฉุกเฉิน 3. พยาบาล รพ.ทันตกรรม	1. แพทย์เวร ER 2. Incharge ER
ทีมอำนวยการสื่อสารและประสานงาน	1. ประกาศเสียงตามสายแจ้งสถานการณ์ และแนวทางการปฏิบัติ 2. ประสานงานขอความช่วยเหลือจากหน่วย งานภายนอกกรณีไม่สามารถระงับเหตุได้ 3. ติดต่อประสานงาน รับแจ้งข้อมูลหน่วยงานและทีมผจญเพลิง ที่เข้าปฏิบัติงานในพื้นที่ 4. รายงานสถานการณ์ ต่อผู้ช่วยผู้บัญชาการแผน	1. หัวหน้างานสื่อสารองค์กร 2. เจ้าหน้าที่ รพ.ทันตกรรมฯ 3. เจ้าหน้าที่ธุรการงานอาคารฯ 3. หัวหน้าชุดรักษาความปลอดภัย	1. เจ้าหน้าที่รักษาความปลอดภัย 2.เจ้าหน้าที่สื่อสารองค์กร
ทีมรักษาความปลอดภัยและจราจร	1. ควบคุมพื้นที่เกิดเหตุ 2. กำกับการจราจรภายใน 3. อำนวยความสะดวกหน่วยงานภายนอกและหน่วยงานต่างๆ 4. ป้องกันเหตุร้าย เช่น การลักทรัพย์ 5. กั้นผู้ไม่เกี่ยวข้องออกนอกพื้นที่ 6. รายงานผู้บังคับบัญชาทราบ	1.รองหัวหน้าชุดรักษาความปลอดภัย 2.หัวหน้าผลัดชุดรักษาความปลอดภัย	1.หัวหน้าผลัดชุดรักษาความปลอดภัย

Updated Version on intranet

แผนผังขั้นตอนการปฏิบัติเมื่อเกิดเหตุอัคคีภัย

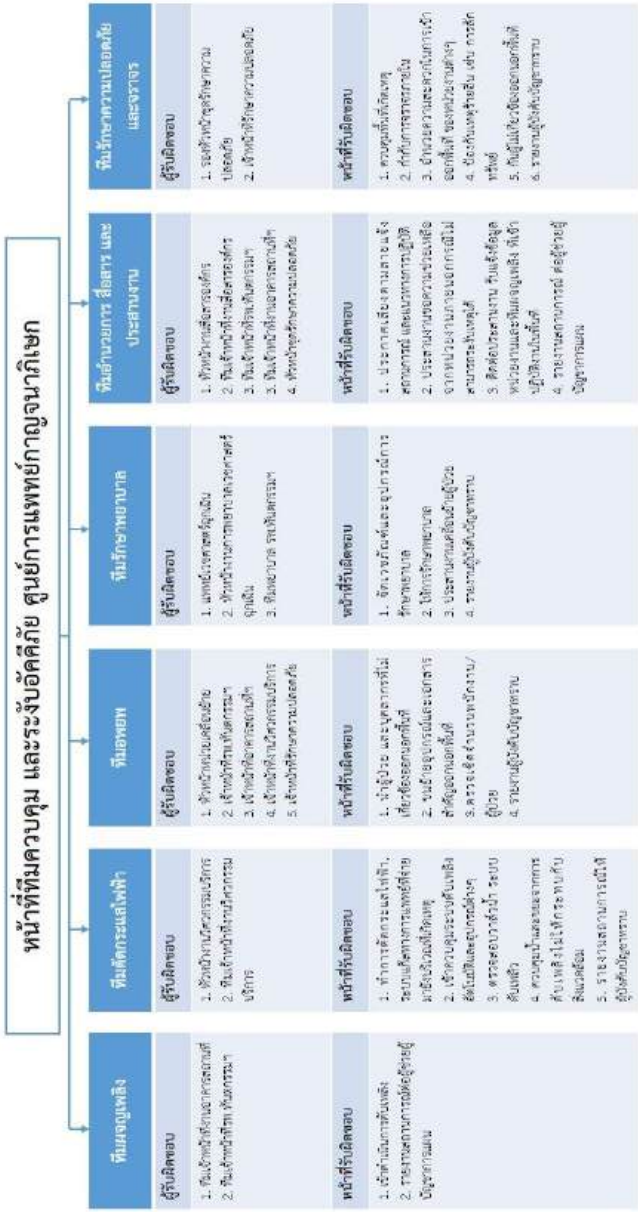

Updated Version on intranet

กระบวนการในเวลาราชการและนอกเวลาราชการ	ผู้ปฏิบัติ	การปฏิบัติ
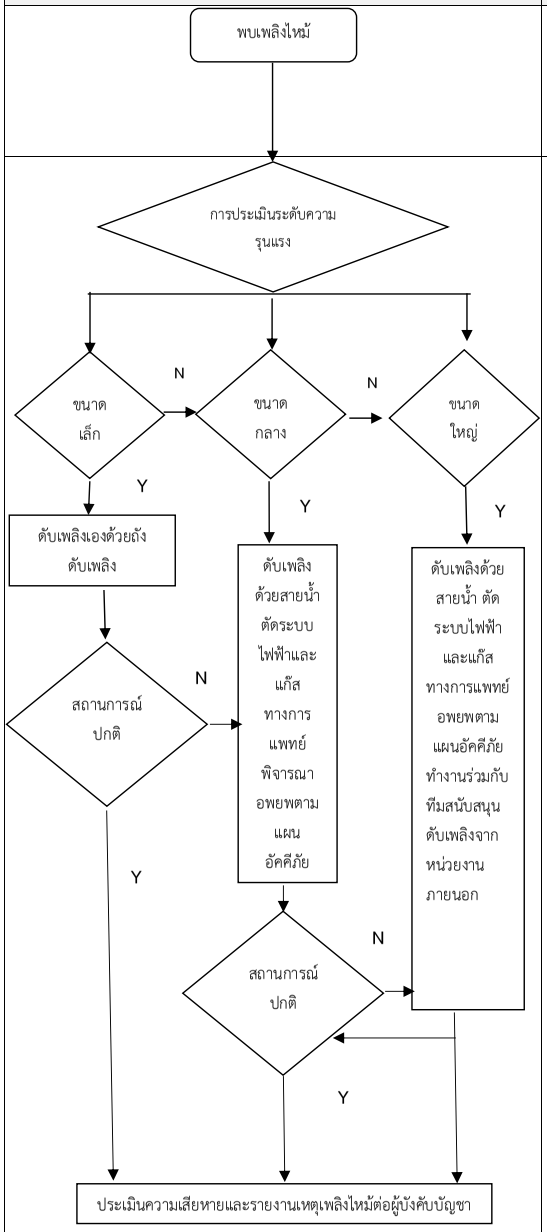	บุคลากร	1.ผู้พบเหตุการณ์แจ้งต่อหัวหน้าหน่วย 2.โทรแจ้ง 1234 3. ผู้พบเหตุการณ์นำถังดับเพลิงเข้าระงับเหตุ
	ประชาสัมพันธ์	1.ประกาศ “นายแพทย์อัคคี.....ที่.....เวลา.....และประกาศ เมื่อเหตุการณ์เพลิงไหม้ควบคุมได้แล้ว 2.ประสานหน่วยงานภายนอก ดับเพลิง เทศบาล อำเภอ สน. รพ.ใกล้เคียง ตามแผนอัคคีกลาง,ใหญ่
	ทีมควบคุมระงับอัคคีภัย (ผจญเพลิง วิศวกรรม เคลื่อนย้าย)	1. ประเมินว่าต้องปฏิบัติการตามแผนอัคคีภัยระดับใด (ระดับเล็ก, กลาง, ใหญ่) 2. เข้าระงับเหตุเพลิงไหม้ และปฏิบัติตามระดับของอัคคีภัย
	ผู้บัญชาการแผนทีมควบคุมระงับอัคคีภัย	1.ประเมินว่าต้องปฏิบัติการตามแผนอัคคีภัยระดับใด (ระดับ เล็ก , กลาง , ใหญ่) และบัญชาการเหตุการณ์ 2. แจ้งหน.หน่วยงาน ,แจ้งผู้อำนวยการ
	หัวหน้าหน่วยงาน	1. รายงานสถานการณ์กลับไปยังประชาสัมพันธ์ถึงพื้นที่เกิดเพลิงไหม้ และความรุนแรงของเพลิงไหม้ 2. ประสานงานทีมควบคุมระงับอัคคีภัย กรณีมีผู้ได้รับบาดเจ็บประสานงานทีมพยาบาล 3. กรณีควบคุมเพลิงไม่ได้ให้อพยพตามแผนอัคคีใหญ่
	ทีมรักษาพยาบาล	1.ให้การปฐมพยาบาลเบื้องต้น

Updated Version on intranet

ขั้นตอนปฏิบัติผู้บัญชาการแผนฉุกเฉินระงับอัคคีภัย

ประกาศเสียงตามสาย นายแพทย์อัคคีใหญ่

ผู้บัญชาการแผน

ไปยังกองอำนวยการแผนฉุกเฉิน บริเวณจุดรวมพล 1หรือ 2

- ทำหน้าที่บัญชาการเหตุการณ์
- บัญชาการดับเพลิงให้เป็นไปตามแผนและพิจารณาสั่งการทีมต่างๆ
- ประเมินสถานการณ์เพื่อพิจารณาตัดสินใจสั่งการให้แก่ทีมปฏิบัติงานต่างๆ
- ผู้บัญชาการแผนสั่งการประกาศใช้แผน
- รายงานสถานการณ์และการปฏิบัติการให้ผู้อำนวยการศูนย์การแพทย์ฯ เป็นระยะตลอดเหตุการณ์

รองผู้บัญชาการแผน

- ช่วยผู้บัญชาการแผนทำการประเมินสถานการณ์ที่เกิดเหตุ
- ชนิดของเหตุฉุกเฉินต้องการกำลังสมทบเพิ่มเติม(คน ,อุปกรณ์) เหตุฉุกเฉินให้ลุกลาม
- ตรวจสอบพื้นที่อันตราย
- ตรวจสอบทีมผจญเพลิง
- เสนอผู้บัญชาการแผนฉุกเฉินเพื่อประกาศใช้แผน นายแพทย์อัคคีใหญ่ (แผน1234)

ผู้บัญชาการแผน

เวลา	ผู้บัญชาการแผน	รองผู้บัญชาการแผน
ในเวลา	**คนที่ 1** ผู้อำนวยการศูนย์การแพทย์กาญจนาภิเษก หรือรองผู้อำนวยการศูนย์การแพทย์กาญจนาภิเษก ที่ได้รับมอบหมายกำกับงานอาคารสถานที่และยานพาหนะ **คนที่ 2** ผู้ช่วยผู้อำนวยการศูนย์การแพทย์กาญจนาภิเษกที่ได้รับมอบหมายกำกับงานอาคารสถานที่และยานพาหนะ	หัวหน้างานอาคารสถานที่และยานพาหนะ
นอกเวลา	แพทย์ผู้ทำหน้าที่ผู้อำนวยการนอกเวลาตามที่ฝ่ายการแพทย์กำหนด	หัวหน้าชุดรักษาความปลอดภัย

Updated Version on intranet

ขั้นตอนปฏิบัติทีมผจญเพลิง

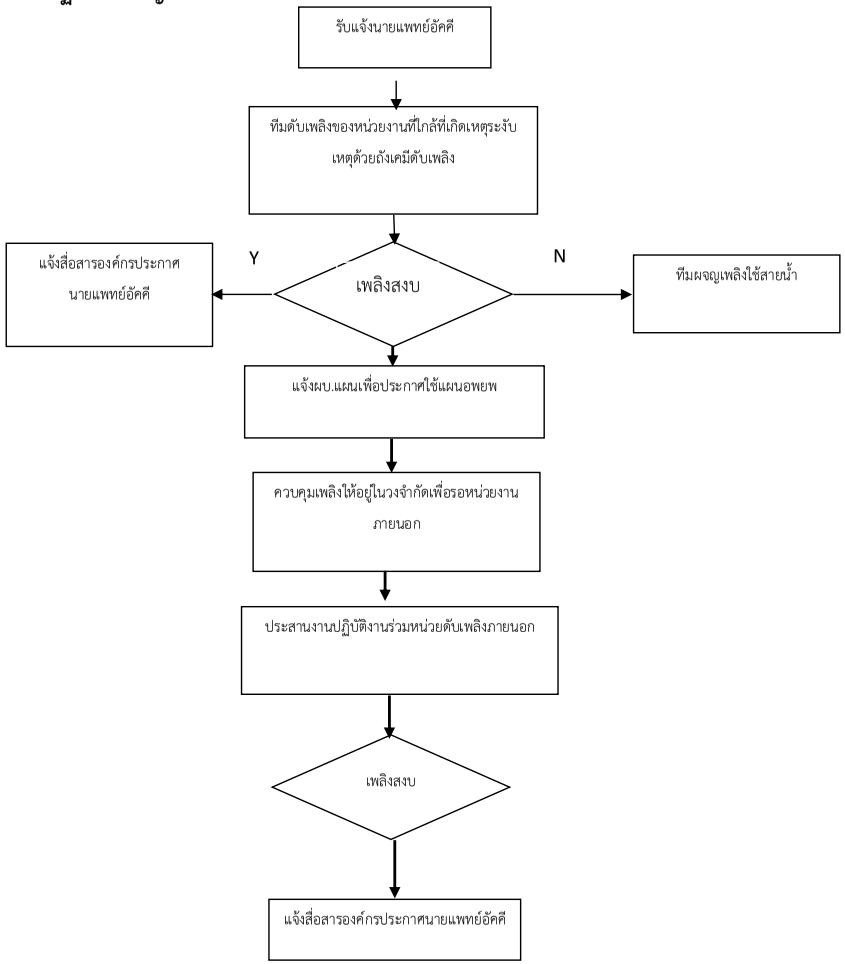

Updated Version on intranet

ทีมผจญเพลิง

มีหน้าที่ในการเข้าระงับเหตุอัคคีภัย โดยใช้ถังเคมีดับเพลิงประจำชั้น หรือสายฉีดน้ำ เพื่อควบคุมหรือระงับเหตุให้เร็วที่สุด

- ทีมผจญเพลิง งานอาคารสถานที่และยานพาหนะ 3 คน
- ทีมดับเพลิงภายนอกอาคาร (เจ้าหน้าที่รักษาความปลอดภัย 10 คน)
- เมื่อมีประกาศเสียงตามสาย “นายแพทย์อัคคีเล็ก” ทีมผจญเพลิงที่ใกล้ที่เกิดเหตุไปยังจุดเกิดเหตุพร้อมถังดับเพลิงเข้าตรวจสอบและดับเพลิงเบื้องต้น ทีมผจญเพลิงที่ไกลจากจุดเกิดเหตุแต่งชุดป้องกันและไปยังที่เกิดเหตุเตรียมใช้สายน้ำโดยได้รับคำสั่งจากรองผู้บัญชาการแผน และมีการตัดกระแสไฟฟ้าในพื้นที่นั้นเรียบร้อย และทำการเข้าดับเพลิงและเคลื่อนย้ายวัสดุไวไฟต่างๆ ออกจากพื้นที่
- กรณีดับเพลิงได้ แจ้งรองผู้บัญชาการแผนเพื่อแจ้งผู้บัญชาการแผนยกเลิก ประกาศ “นายแพทย์อัคคี”
- กรณีทีมผจญเพลิงไม่สามารถควบคุมเพลิงได้ แจ้งรอผู้บัญชาการแผน เพื่อแจ้งผู้บัญชาการแผนสั่งเข้าแผนอพยพ (แผน 1234)
- เมื่อมีประกาศแผนอพยพแล้วให้ปฏิบัติดังนี้ ถอนกำลังทีมผจญเพลิงที่ไม่เกี่ยวข้องออกจากพื้นที่อันตรายและให้ไปรายงานตัวที่จุดรวมพลเพื่อนำทีมดับเพลิงภายนอกมายังที่เกิดเหตุ
- เมื่อทีมดับเพลิงภายนอกมาถึงที่เกิดเหตุ ผู้ช่วยผู้บัญชาการแผนฉุกเฉินสั่งถอนกำลังทีมผจญเพลิงทั้งหมดออกจากพื้นที่ไปรายงานตัวที่จุดรวมพล

ขั้นตอนปฏิบัติทีมตัดกระแสไฟฟ้า

- เมื่อได้รับการประกาศเสียงตามสายหรือรับสายจากงานอาคารเจ้าหน้าที่งานวิศวกรรมบริการที่ได้รับมอบหมายไปยังจุดเกิดเหตุเพลิงไหม้และรายงานตัต่อ In charge เพื่อรอคำสั่งให้ตัดกระแสไฟฟ้าจาก In charge หรือหัวหน้างานเจ้าของพื้นที่ ให้ตัดกระแสไฟฟ้าและแก๊ส
- ทีมตัดกระแสไฟฟ้า ทำการตัดกระแสไฟฟ้า แล้วแจ้งต่อ In charge
- เมื่อตัดกระแสไฟฟ้าเรียบร้อย จึงย้ายไปยังกองอำนวยการเพื่อรับคำสั่งจากผบ.แผน

Updated Version on intranet

ขั้นตอนปฏิบัติทีมสื่อสารประชาสัมพันธ์

Operator

- เมื่อรับแจ้งเกิดเหตุจากไฟไหม้จากหน่วยงาน ประกาศเสียงตามสายเตือนไฟไหม้ตามระดับเพลิงไหม้
- โทรแจ้งหน่วยงานภายนอก ดังนี้
  - โทรหางานอาคารเพื่อแจ้งสถานที่เกิดเหตุเพลิงไหม้
  - โทรแจ้งสถานีดับเพลิง ศาลายา ที่เบอร์ 02-441-0556
  - โทรแจ้งสถานีดับเพลิง ตลิ่งชัน ที่เบอร์ 02-431-3738
  - โทรแจ้งสถานีตำรวจพุทธมณฑล ที่เบอร์ 02-441-1010
  - โทรแจ้งอำเภอพุทธมณฑล ที่เบอร์ 02-441-0309
- เมื่อดับเพลิงได้และยุติการดับเพลิง กรณีที่เข้าในตัวอาคารได้ ประกาศ ดังนี้
  - **นายแพทย์อัคคีเล็ก** ประกาศระบบเสียงตามสาย “ขณะนี้นายแพทย์อัคคีที่.. เหตุการณ์ปกติ”
  - **นายแพทย์อัคคีกลาง** ประกาศระบบเสียงตามสาย “ขณะนี้นายแพทย์อัคคีที่.. เหตุการณ์ปกติ”
  - **นายแพทย์อัคคีใหญ่**ประกาศระบบเสียงตามสาย “ยกเลิกแผน 1234”

ประชาสัมพันธ์

- เมื่อได้รับประกาศเสียงตามสาย ทีมประชาสัมพันธ์ ลงไปประจำที่กองอำนวยการเพื่อบันทึกเหตุการณ์/ความเคลื่อนไหวอัคคีภัยและบันทึกหน่วยงานเข้า-ออกพื้นที่อัคคีภัย
- ร่างข้อความแถลงข่าวเพื่อประชาสัมพันธ์ตามสื่อต่าง ๆ

Updated Version on intranet

ผ.2.10.2-10

ขั้นตอนปฏิบัติทีมรักษาความปลอดภัยและจราจร

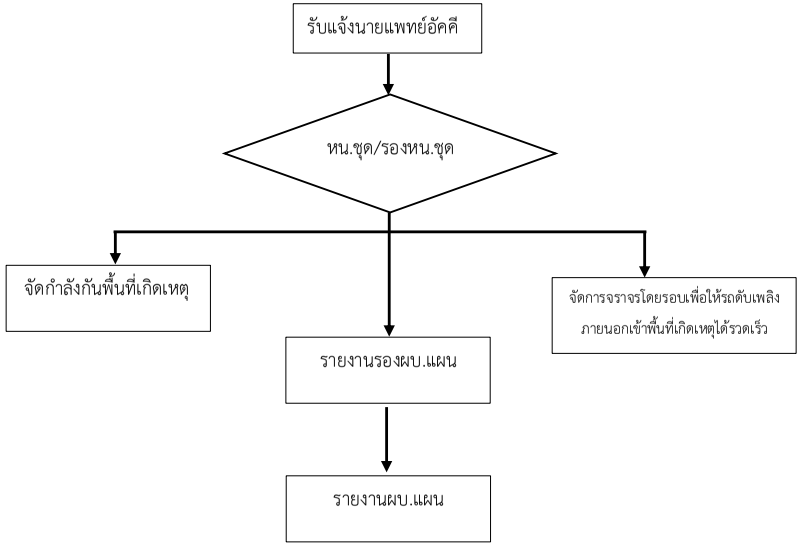

ทีมรักษาความปลอดภัยและจราจร

เมื่อได้ยินแจ้งนายแพทย์อัคคีเข้าแผน 1234

- เจ้าหน้าที่รักษาความปลอดภัยมีหน้าที่กันพื้นที่เกิดเหตุ ไม่ให้ผู้เกี่ยวข้องเข้าพื้นที่เกิดเหตุ และเฝ้าระวังการโจรกรรมทรัพย์สินและสิ่งของ
- จัดการการจราจร เพื่อให้รถดับเพลิงเข้าถึงที่เกิดเหตุได้รวดเร็วและคล่องตัวและใกล้พื้นที่เกิดเหตุมากที่สุด
- จัดการการจราจร ให้รถพยาบาลรับ-ส่งผู้ป่วยผู้บาดเจ็บได้สะดวก
- จัดการการจราจรหน่วยงานสนับสนุนภายนอก(มูลนิธิ) เพื่อไม่ให้กีดขวางรถดับเพลิงและรถพยาบาล
- กันที่เกิดเหตุไม่ให้บุคคลภายนอกเข้าถ่ายภาพหรือสื่อมวลชลต่างๆก่อนได้รับอนุญาตจากผบ.แผน
- รายงานเหตุการณ์ต่อรองผบ.แผน

Updated Version on intranet

ขั้นตอนปฏิบัติทีมรักษาพยาบาล

- เมื่อได้รับแจ้งเหตุนายแพทย์อัคคี ทีมรักษาพยาบาลเตรียมความพร้อมของบุคคลากรและอุปกรณ์ช่วยฟื้นคืนชีพและรถพยาบาลฉุกเฉินประจำที่ห้องฉุกเฉิน
- กรณีประกาศแผนอพยพ 1234 หากผู้บัญชาการแผนประกาศให้ห้องฉุกเฉินเป็นพื้นที่รองรับผู้ป่วยหนักชั่วคราวให้เตรียมพร้อมรับผู้ป่วยหนัก โดยประสานกับทีมอพยพเคลื่อนย้าย
- หากผู้บัญชาการแผนประกาศให้อพยพทั้งโรงพยาบาล ให้เข้าแผนอพยพภายในหน่วยงานห้องฉุกเฉินและย้ายไปจุดรวมพลที่กำหนด และหน่วยรีเฟอร์เตรียมความพร้อมประสานรถพยาบาลฉุกเฉินเพื่อเคลื่อนย้ายผู้ป่วย

ขั้นตอนปฏิบัติทีมอพยพเคลื่อนย้าย

- เมื่อได้รับแจ้งเหตุนายแพทย์อัคคีเล็ก ให้เตรียมความพร้อมเข้าพื้นที่
- เมื่อได้รับแจ้งเหตุนายแพทย์อัคคีกลางหรือใหญ่ ให้เข้าพื้นที่ไปยังจุดเกิดเหตุ เพื่อรายงานตัวกับหัวหน้าพื้นที่ เพื่อทำการเคลื่อนย้ายผู้ป่วยตามลำดับความสำคัญ

Updated Version on intranet

ภาคผนวก ก. เอกสารแนบ

แผนผังการอพยบหนีไฟ อาคารศูนย์การแพทย์กาญจนาภิเษก
คณะแพทยศาสตร์ศิริราชพยาบาล มหาวิทยาลัยมหิดล
วันที่ 16 ธันวาคม 2565

แผนผังแสดงจุดรวมพล

Updated Version on intranet

แผนผังแสดงเส้นทางหนีไฟ

แผนผังแสดงเส้นทางหนีไฟ

Updated Version on intranet

แผนผังแสดงเส้นทางหนีไฟ

แผนผังแสดงเส้นทางหนีไฟ

Updated Version on intranet

แผนผังแสดงเส้นทางหนีไฟ

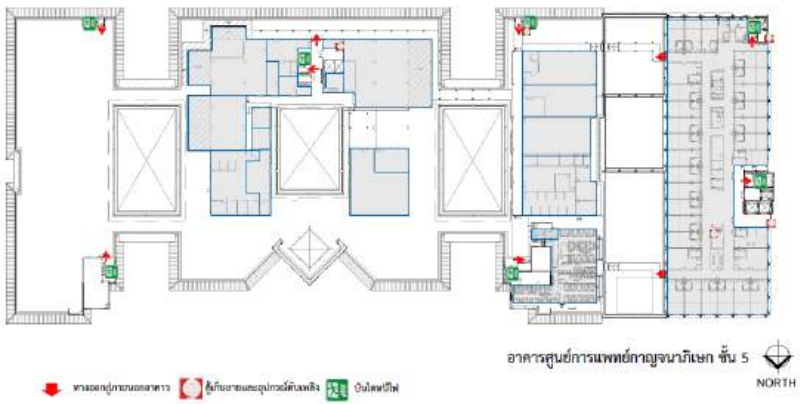

Updated Version on intranet

มหาวิทยาลัยมหิดล คณะแพทยศาสตร์ศิริราชพยาบาล

องค์ประกอบของไฟ

Building And Vehicle Division

rsion

มหาวิทยาลัยมหิดล คณะแพทยศาสตร์ศิริราชพยาบาล

การแบ่งประเภทของไฟ

ตามมาตรฐาน NFPA-10 PORTABLE FIRE EXTINGUISHE

ได้แบ่งประเภทของไฟออกเป็น 5 ประเภท คือ

- **ไฟประเภท A** ได้แก่เชื้อเพลิงธรรมดา
- **ไฟประเภท B** ได้แก่เชื้อเพลิงเหลวและก๊าซ
- **ไฟประเภท C** ได้แก่เชื้อเพลิงที่มีกระแสไฟฟ้า
- **ไฟประเภท D** ได้แก่โลหะและสารเคมี
- **ไฟประเภท K** ได้แก่ไขมันจากพืชและสัตว์

ถังดับเพลิงชนิดเคมีแห้ง

Building And Vehicle Division

ถังดับเพลิงชนิดคาร์บอนไดออกไซด์

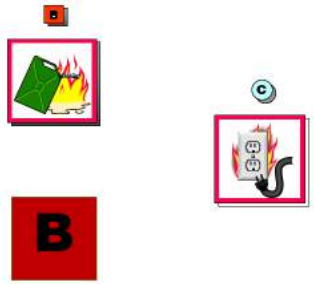

Building And Vehicle Division

Updated Version on intranet

ถังดับเพลิงชนิดสารเหลวละเหย

ทดแทนสารฮาลอน 1211
ไม่มีส่วนผสมของสาร C.F.C

Building And Vehicle Division

ถังดับเพลิงชนิดโฟม

Building And Vehicle Division

Updated Version on intranet

ถังดับเพลิงชนิดเคมีน้ำ(K)

Building And Vehicle Division

วิธีการใช้เครื่องดับเพลิง

- ดึงสลักนิรภัยออก
- ปลดสายฉีดออกพร้อมจับปลายสาย
- กดไกบีบด้านบน
- ส่ายหัวฉีดไปมา

Updated Version on intranet

วิธีการตรวจเช็คถังดับเพลิง

รูปที่ 1 ใช้งานได้

รูปที่ 2 ใช้งานไม่ได้

รูปที่ 1 เข็มอยู่ในช่องพื้นที่ "สีเขียว"แสดงว่า"ปกติ"พร้อมใช้งาน
รูปที่ 2 เข็มอยู่ในช่องพื้นที่ "สีแดง" หรือ (เลข0) แสดงว่าเครื่องดับเพลิงได้มีการใช้งานแล้วหรือแรงดันในเครื่องไม่มี

*** ยกเว้นเครื่องดับเพลิง CO2 ต้องชั่งน้ำหนักเท่านั้น ***

Building And Vehicle Division

บทบาทหน้าที่ของบุคลากรที่ได้รับมอบหมายของหน่วยงาน

บุคลากรเขียว : **มีหน้าที่**เมื่อเกิดเหตุเพลิงไหม้จะเข้าช่วยดับเพลิงโดยใช้ถังดับเพลิงเข้าดับตามขั้นตอนที่อบรม

บุคลากรเหลือง : มีหน้าที่ขนย้ายทรัพย์สิน,เอกสาร,ตามลำดับขนย้ายไปยังจุดรวมพล

บุคลากรแดง (1)(2) : มีหน้าที่ในการอพยพผู้ป่วยตามแผนการอพยพหนีไฟ

บุคลากรแดง 1 : ถือธงและนำผู้ป่วยไปยังจุดรวมพล

บุคลากรแดง 2 : เป่านกหวีดให้สัญญาณในการอพยพและนำผู้ป่วยไปยังจุดรวมพล

บุคลากรเหลือง และผู้ประสบเหตุ ออกจากพื้นที่เกิดเหตุมาช่วยอพยพ

Updated Version on intranet

ภาคผนวก 2.10.3
รายงานการตรวจสอบระบบป้องกันและระงับอัคคีภัย

	รายงานการตรวจสอบระบบเครื่องสูบน้ำดับเพลิงเชิงกล (ประจำสัปดาห์)	รหัส : FM-EG-034 แก้ไขครั้งที่ : 03 วันที่บังคับใช้ : 1 พฤศจิกายน 2556

ระยะที่ 2 ประจำวันที่ 7 / 2 / 68 ระยะเวลาที่ทดสอบ 5 นาที

การตรวจสอบเครื่องสูบน้ำรักษาแรงดัน โดยลดความดันให้เส้นท่อ

ลำดับ	รายการ	ค่าการใช้งาน	ปกติ	ไม่ปกติ	หมายเหตุ
1	ตรวจสอบแรงดันที่ปั๊มเริ่มทำงาน (PSI)	น้อยกว่า 130	/		
2	ตรวจสอบแรงดันที่ปั๊มหยุดทำงาน (PSI)	140	/		
3	กระแสมอเตอร์ (แอมป์) ที่ Full load	11	/		
4	ตรวจสอบเสียงขณะปั๊มทำงาน	เสียงปกติ	/		
5	ตรวจสอบอุปกรณ์ควบคุมของตู้คอนโทรน	ทำงาน	/		

การตรวจสอบปั๊มสูบน้ำดับเพลิง และเครื่องยนต์ดีเซลสำหรับปั๊มสูบน้ำดับเพลิง โดยลดความดันให้เส้นท่อ

ลำดับ	รายการ	ค่าการใช้งาน	ปกติ	ไม่ปกติ	หมายเหตุ
1	ตรวจสอบแรงดันที่ทำให้เครื่องยนต์เริ่มทำงาน (PSI)	น้อยกว่า 110	/		
2	ตรวจสอบแรงดันขณะเครื่องยนต์ทำงาน (PSI)	160	/		
3	ตรวจสอบแรงดันด้านดูด Suction (PSI)	น้อยกว่า 0	/		
4	ตรวจสอบการรั่วซึมของ Gland packing seal	ไม่รั่วซึม	/		
5	ตรวจสอบเสียงขณะปั๊มทำงาน	เสียงเครื่องปกติ	/		
6	ตรวจสอบทิศทางการหมุน	ทวนเข็ม	/		
7	รอบเครื่องยนต์ (รอบ/นาที)	3000	/		
8	อุณหภูมิน้ำหล่อเย็น (องศา)	90	/		
9	แรงดันน้ำมันเครื่อง (PSI)	65	/		
10	ตรวจสอบแรงตรึงสายพาน	ตามหน้างาน	/		
11	ตรวจสอบการทำงานของชุด Starting motor 1	ทำงาน	/		
12	ตรวจสอบการทำงานของชุด Starting motor 2	ทำงาน	/		
13	ตรวจสอบน้ำกลั่นแบตเตอรี่ 1	ตามระดับวัด	/		
14	ตรวจสอบน้ำกลั่นแบตเตอรี่ 2	ตามระดับวัด	/		
15	ตรวจสอบระดับน้ำในหม้อน้ำ	ตามระดับวัด	/		
16	ตรวจสอบระดับน้ำมันเครื่อง	ตามระดับวัด	/		
17	ตรวจสอบอุปกรณ์ควบคุมของตู้คอนโทรน	ทำงาน	/		

ผู้บันทึก [redacted] (นาย)

ผู้ตรวจสอบ [redacted] (นายนฤชาติ ละมูลมั่ง)

	รายงานการตรวจสอบระบบเครื่องสูบน้ำดับเพลิงเชิงกล (ประจำสัปดาห์)	รหัส : FM-EG-034 แก้ไขครั้งที่ : 03 วันที่บังคับใช้ : 1 พฤศจิกายน 2556

ระยะที่ 2 ประจำวันที่ 14 / 2 / 68 ระยะเวลาที่ทดสอบ 5 นาที

การตรวจสอบเครื่องสูบน้ำรักษาแรงดัน โดยลดความดันให้เส้นท่อ

ลำดับ	รายการ	ค่าการใช้งาน	ปกติ	ไม่ปกติ	หมายเหตุ
1	ตรวจสอบแรงดันที่ปั๊มเริ่มทำงาน (PSI)	น้อยกว่า 130	/		
2	ตรวจสอบแรงดันที่ปั๊มหยุดทำงาน (PSI)	140	/		
3	กระแสมอเตอร์ (แอมป์) ที่ Full load	11	/		
4	ตรวจสอบเสียงขณะปั๊มทำงาน	เสียงปกติ	/		
5	ตรวจสอบอุปกรณ์ควบคุมของตู้คอนโทรน	ทำงาน	/		

การตรวจสอบปั๊มสูบน้ำดับเพลิง และเครื่องยนต์ดีเซลสำหรับปั๊มสูบน้ำดับเพลิง โดยลดความดันให้เส้นท่อ

ลำดับ	รายการ	ค่าการใช้งาน	ปกติ	ไม่ปกติ	หมายเหตุ
1	ตรวจสอบแรงดันที่ทำให้เครื่องยนต์เริ่มทำงาน (PSI)	น้อยกว่า 110	/		
2	ตรวจสอบแรงดันขณะเครื่องยนต์ทำงาน (PSI)	160	/		
3	ตรวจสอบแรงดันด้านดูด Suction (PSI)	น้อยกว่า 0	/		
4	ตรวจสอบการรั่วซึมของ Gland packing seal	ไม่รั่วซึม	/		
5	ตรวจสอบเสียงขณะปั๊มทำงาน	เสียงเครื่องปกติ	/		
6	ตรวจสอบทิศทางการหมุน	ทวนเข็ม	/		
7	รอบเครื่องยนต์ (รอบ/นาที)	3000	/		
8	อุณหภูมิน้ำหล่อเย็น (องศา)	90	/		
9	แรงดันน้ำมันเครื่อง (PSI)	65	/		
10	ตรวจสอบแรงตรึงสายพาน	ตามหน้างาน	/		
11	ตรวจสอบการทำงานของชุด Starting motor 1	ทำงาน	/		
12	ตรวจสอบการทำงานของชุด Starting motor 2	ทำงาน	/		
13	ตรวจสอบน้ำกลั่นแบตเตอรี่ 1	ตามระดับวัด	/		
14	ตรวจสอบน้ำกลั่นแบตเตอรี่ 2	ตามระดับวัด	/		
15	ตรวจสอบระดับน้ำในหม้อน้ำ	ตามระดับวัด	/		
16	ตรวจสอบระดับน้ำมันเครื่อง	ตามระดับวัด	/		
17	ตรวจสอบอุปกรณ์ควบคุมของตู้คอนโทรน	ทำงาน	/		

ผู้บันทึก [redacted] (นาย)

ผู้ตรวจสอบ [redacted] (นายนฤชาติ ละมูลมั่ง)

	รายงานการตรวจสอบระบบเครื่องสูบน้ำดับเพลิงเชิงกล (ประจำสัปดาห์)	รหัส : FM-EG-034 แก้ไขครั้งที่ : 03 วันที่บังคับใช้ : 1 พฤศจิกายน 2556

ระยะที่ 2 ประจำวันที่ 21 / 2 / 68 ระยะเวลาที่ทดสอบ 5 นาที

การตรวจสอบเครื่องสูบน้ำรักษาแรงดัน โดยลดความดันให้เส้นท่อ

ลำดับ	รายการ	ค่าการใช้งาน	ปกติ	ไม่ปกติ	หมายเหตุ
1	ตรวจสอบแรงดันที่ปั๊มเริ่มทำงาน (PSI)	น้อยกว่า 130	/		
2	ตรวจสอบแรงดันที่ปั๊มหยุดทำงาน (PSI)	140	/		
3	กระแสมอเตอร์ (แอมป์) ที่ Full load	11	/		
4	ตรวจสอบเสียงขณะปั๊มทำงาน	เสียงปกติ	/		
5	ตรวจสอบอุปกรณ์ควบคุมของตู้คอนโทรน	ทำงาน			

การตรวจสอบปั๊มสูบน้ำดับเพลิง และเครื่องยนต์ดีเซลสำหรับปั๊มสูบน้ำดับเพลิง โดยลดความดันให้เส้นท่อ

ลำดับ	รายการ	ค่าการใช้งาน	ปกติ	ไม่ปกติ	หมายเหตุ
1	ตรวจสอบแรงดันที่ทำให้เครื่องยนต์เริ่มทำงาน (PSI)	น้อยกว่า 110	/		
2	ตรวจสอบแรงดันขณะเครื่องยนต์ทำงาน (PSI)	160	/		
3	ตรวจสอบแรงดันด้านดูด Suction (PSI)	น้อยกว่า 0	/		
4	ตรวจสอบการรั่วซึมของ Gland packing seal	ไม่รั่วซึม	/		
5	ตรวจสอบเสียงขณะปั๊มทำงาน	เสียงเครื่องปกติ	/		
6	ตรวจสอบทิศทางการหมุน	ทวนเข็ม	/		
7	รอบเครื่องยนต์ (รอบ/นาที)	3000	/		
8	อุณหภูมิน้ำหล่อเย็น (องศา)	90	/		
9	แรงดันน้ำมันเครื่อง (PSI)	65	/		
10	ตรวจสอบแรงตรึงสายพาน	ตามหน้างาน	/		
11	ตรวจสอบการทำงานของชุด Starting motor 1	ทำงาน	/		
12	ตรวจสอบการทำงานของชุด Starting motor 2	ทำงาน	/		
13	ตรวจสอบน้ำกลั่นแบตเตอรี่ 1	ตามระดับวัด	/		
14	ตรวจสอบน้ำกลั่นแบตเตอรี่ 2	ตามระดับวัด	/		
15	ตรวจสอบระดับน้ำในหม้อน้ำ	ตามระดับวัด	/		
16	ตรวจสอบระดับน้ำมันเครื่อง	ตามระดับวัด	/		
17	ตรวจสอบอุปกรณ์ควบคุมของตู้คอนโทรน	ทำงาน	/		

ผู้บันทึก [redacted] (นาย)

ผู้ตรวจสอบ [redacted] (นายนฤชาติ ละมูลมั่ง)

	รายงานการตรวจสอบระบบเครื่องสูบน้ำดับเพลิงเชิงกล (ประจำสัปดาห์)	รหัส : FM-EG-034 แก้ไขครั้งที่ : 03 วันที่บังคับใช้ : 1 พฤศจิกายน 2556

ระยะที่ 2 ประจำวันที่ 28 / 2 / 68 ระยะเวลาที่ทดสอบ 5 นาที

การตรวจสอบเครื่องสูบน้ำรักษาแรงดัน โดยลดความดันให้เส้นท่อ

ลำดับ	รายการ	ค่าการใช้งาน	ปกติ	ไม่ปกติ	หมายเหตุ
1	ตรวจสอบแรงดันที่ปั๊มเริ่มทำงาน (PSI)	น้อยกว่า 130	/		
2	ตรวจสอบแรงดันที่ปั๊มหยุดทำงาน (PSI)	140	/		
3	กระแสมอเตอร์ (แอมป์) ที่ Full load	11	/		
4	ตรวจสอบเสียงขณะปั๊มทำงาน	เสียงปกติ	/		
5	ตรวจสอบอุปกรณ์ควบคุมของตู้คอนโทรน	ทำงาน	/		

การตรวจสอบปั๊มสูบน้ำดับเพลิง และเครื่องยนต์ดีเซลสำหรับปั๊มสูบน้ำดับเพลิง โดยลดความดันให้เส้นท่อ

ลำดับ	รายการ	ค่าการใช้งาน	ปกติ	ไม่ปกติ	หมายเหตุ
1	ตรวจสอบแรงดันที่ทำให้เครื่องยนต์เริ่มทำงาน (PSI)	น้อยกว่า 110	/		
2	ตรวจสอบแรงดันขณะเครื่องยนต์ทำงาน (PSI)	160	/		
3	ตรวจสอบแรงดันด้านดูด Suction (PSI)	น้อยกว่า 0	/		
4	ตรวจสอบการรั่วซึมของ Gland packing seal	ไม่รั่วซึม	/		
5	ตรวจสอบเสียงขณะปั๊มทำงาน	เสียงเครื่องปกติ	/		
6	ตรวจสอบทิศทางการหมุน	ทวนเข็ม	/		
7	รอบเครื่องยนต์ (รอบ/นาที)	3000	/		
8	อุณหภูมิน้ำหล่อเย็น (องศา)	90	/		
9	แรงดันน้ำมันเครื่อง (PSI)	65	/		
10	ตรวจสอบแรงตรึงสายพาน	ตามหน้างาน	/		
11	ตรวจสอบการทำงานของชุด Starting motor 1	ทำงาน	/		
12	ตรวจสอบการทำงานของชุด Starting motor 2	ทำงาน	/		
13	ตรวจสอบน้ำกลั่นแบตเตอรี่ 1	ตามระดับวัด	/		
14	ตรวจสอบน้ำกลั่นแบตเตอรี่ 2	ตามระดับวัด	/		
15	ตรวจสอบระดับน้ำในหม้อน้ำ	ตามระดับวัด	/		
16	ตรวจสอบระดับน้ำมันเครื่อง	ตามระดับวัด	/		
17	ตรวจสอบอุปกรณ์ควบคุมของตู้คอนโทรน	ทำงาน	/		

ผู้บันทึก [redacted] (นาย)

ผู้ตรวจสอบ [redacted] (นายนฤชาติ ละมูลมั่ง)

	รายงานการตรวจสอบระบบเครื่องสูบน้ำดับเพลิงเชิงกล (ประจำสัปดาห์)	รหัส : FM-EG-034
		แก้ไขครั้งที่ : 03
		วันที่บังคับใช้ : 1 พฤศจิกายน 2556

ระยะที่ 2 ประจำวันที่ 7 / 3 / 68 ระยะเวลาที่ทดสอบ 5 นาที

การตรวจสอบเครื่องสูบน้ำรักษาแรงดัน โดยลดความดันให้เส้นท่อ

ลำดับ	รายการ	ค่าการใช้งาน	ปกติ	ไม่ปกติ	หมายเหตุ
1	ตรวจสอบแรงดันที่ปั๊มเริ่มทำงาน (PSI)	น้อยกว่า 130	✓		
2	ตรวจสอบแรงดันที่ปั๊มหยุดทำงาน (PSI)	140	✓		
3	กระแสมอเตอร์ (แอมป์) ที่ Full load	11	✓		
4	ตรวจสอบเสียงขณะปั๊มทำงาน	เสียงปกติ	✓		
5	ตรวจสอบอุปกรณ์ควบคุมของตู้คอนโทรน	ทำงาน	✓		

การตรวจสอบปั๊มสูบน้ำดับเพลิง และเครื่องยนต์ดีเซลสำหรับปั๊มสูบน้ำดับเพลิง โดยลดความดันให้เส้นท่อ

ลำดับ	รายการ	ค่าการใช้งาน	ปกติ	ไม่ปกติ	หมายเหตุ
1	ตรวจสอบแรงดันที่ทำให้เครื่องยนต์เริ่มทำงาน (PSI)	น้อยกว่า 110	✓		
2	ตรวจสอบแรงดันขณะเครื่องยนต์ทำงาน (PSI)	160	✓		
3	ตรวจสอบแรงดันด้านดูด Suction (PSI)	น้อยกว่า 0	✓		
4	ตรวจสอบการรั่วซึมของ Gland packing seal	ไม่รั่วซึม	✓		
5	ตรวจสอบเสียงขณะปั๊มทำงาน	เสียงเครื่องปกติ	✓		
6	ตรวจสอบทิศทางการหมุน	ทวนเข็ม	✓		
7	รอบเครื่องยนต์ (รอบ/นาที)	3000	✓		
8	อุณหภูมิน้ำหล่อเย็น (องศา)	90	✓		
9	แรงดันน้ำมันเครื่อง (PSI)	65	✓		
10	ตรวจสอบแรงตึงสายพาน	ตามหน้างาน	✓		
11	ตรวจสอบการทำงานของชุด Starting motor 1	ทำงาน	✓		
12	ตรวจสอบการทำงานของชุด Starting motor 2	ทำงาน	✓		
13	ตรวจสอบน้ำกลั่นแบตเตอรี่ 1	ตามระดับวัด	✓		เติมน้ำกลั่น
14	ตรวจสอบน้ำกลั่นแบตเตอรี่ 2	ตามระดับวัด	✓		เติมน้ำกลั่น
15	ตรวจสอบระดับน้ำในหม้อน้ำ	ตามระดับวัด	✓		
16	ตรวจสอบระดับน้ำมันเครื่อง	ตามระดับวัด	✓		
17	ตรวจสอบอุปกรณ์ควบคุมของตู้คอนโทรน	ทำงาน	✓		

ผู้บันทึก [redacted] (นาย) ตรวจทั่วไป 25-3-68

ผู้ตรวจสอบ [redacted] (นายนฤชาติ ละมูลมั่ง)

	รายงานการตรวจสอบระบบเครื่องสูบน้ำดับเพลิงเชิงกล (ประจำสัปดาห์)	รหัส : FM-EG-034
		แก้ไขครั้งที่ : 03
		วันที่บังคับใช้ : 1 พฤศจิกายน 2556

ระยะที่ 2 ประจำวันที่ 14 / 3 / 68 ระยะเวลาที่ทดสอบ 5 นาที

การตรวจสอบเครื่องสูบน้ำรักษาแรงดัน โดยลดความดันให้เส้นท่อ

ลำดับ	รายการ	ค่าการใช้งาน	ปกติ	ไม่ปกติ	หมายเหตุ
1	ตรวจสอบแรงดันที่ปั๊มเริ่มทำงาน (PSI)	น้อยกว่า 130	✓		
2	ตรวจสอบแรงดันที่ปั๊มหยุดทำงาน (PSI)	140	✓		
3	กระแสมอเตอร์ (แอมป์) ที่ Full load	11	✓		
4	ตรวจสอบเสียงขณะปั๊มทำงาน	เสียงปกติ	✓		
5	ตรวจสอบอุปกรณ์ควบคุมของตู้คอนโทรน	ทำงาน	✓		

การตรวจสอบปั๊มสูบน้ำดับเพลิง และเครื่องยนต์ดีเซลสำหรับปั๊มสูบน้ำดับเพลิง โดยลดความดันให้เส้นท่อ

ลำดับ	รายการ	ค่าการใช้งาน	ปกติ	ไม่ปกติ	หมายเหตุ
1	ตรวจสอบแรงดันที่ทำให้เครื่องยนต์เริ่มทำงาน (PSI)	น้อยกว่า 110	✓		
2	ตรวจสอบแรงดันขณะเครื่องยนต์ทำงาน (PSI)	160	✓		
3	ตรวจสอบแรงดันด้านดูด Suction (PSI)	น้อยกว่า 0	✓		
4	ตรวจสอบการรั่วซึมของ Gland packing seal	ไม่รั่วซึม	✓		
5	ตรวจสอบเสียงขณะปั๊มทำงาน	เสียงเครื่องปกติ	✓		
6	ตรวจสอบทิศทางการหมุน	ทวนเข็ม	✓		
7	รอบเครื่องยนต์ (รอบ/นาที)	3000	✓		
8	อุณหภูมิน้ำหล่อเย็น (องศา)	90	✓		
9	แรงดันน้ำมันเครื่อง (PSI)	65	✓		
10	ตรวจสอบแรงตึงสายพาน	ตามหน้างาน	✓		
11	ตรวจสอบการทำงานของชุด Starting motor 1	ทำงาน	✓		
12	ตรวจสอบการทำงานของชุด Starting motor 2	ทำงาน	✓		
13	ตรวจสอบน้ำกลั่นแบตเตอรี่ 1	ตามระดับวัด	✓		
14	ตรวจสอบน้ำกลั่นแบตเตอรี่ 2	ตามระดับวัด	✓		
15	ตรวจสอบระดับน้ำในหม้อน้ำ	ตามระดับวัด	✓		
16	ตรวจสอบระดับน้ำมันเครื่อง	ตามระดับวัด	✓		
17	ตรวจสอบอุปกรณ์ควบคุมของตู้คอนโทรน	ทำงาน	✓		

ผู้บันทึก [redacted] (นาย)

ผู้ตรวจสอบ [redacted] (นายนฤชาติ ละมูลมั่ง)

	รายงานการตรวจสอบระบบเครื่องสูบน้ำดับเพลิงเชิงกล (ประจำสัปดาห์)	รหัส : FM-EG-034
		แก้ไขครั้งที่ : 03
		วันที่บังคับใช้ : 1 พฤศจิกายน 2556

ระยะที่ 2 ประจำวันที่ 21 / 3 / 68 ระยะเวลาที่ทดสอบ 5 นาที

การตรวจสอบเครื่องสูบน้ำรักษาแรงดัน โดยลดความดันให้เส้นท่อ

ลำดับ	รายการ	ค่าการใช้งาน	ปกติ	ไม่ปกติ	หมายเหตุ
1	ตรวจสอบแรงดันที่ปั๊มเริ่มทำงาน (PSI)	น้อยกว่า 130	/		
2	ตรวจสอบแรงดันที่ปั๊มหยุดทำงาน (PSI)	140	/		
3	กระแสมอเตอร์ (แอมป์) ที่ Full load	11	/		
4	ตรวจสอบเสียงขณะปั๊มทำงาน	เสียงปกติ	/		
5	ตรวจสอบอุปกรณ์ควบคุมของตู้คอนโทรน	ทำงาน	/		

การตรวจสอบปั๊มสูบน้ำดับเพลิง และเครื่องยนต์ดีเซลสำหรับปั๊มสูบน้ำดับเพลิง โดยลดความดันให้เส้นท่อ

ลำดับ	รายการ	ค่าการใช้งาน	ปกติ	ไม่ปกติ	หมายเหตุ
1	ตรวจสอบแรงดันที่ทำให้เครื่องยนต์เริ่มทำงาน (PSI)	น้อยกว่า 110	/		
2	ตรวจสอบแรงดันขณะเครื่องยนต์ทำงาน (PSI)	160	/		
3	ตรวจสอบแรงดันด้านดูด Suction (PSI)	น้อยกว่า 0	/		
4	ตรวจสอบการรั่วซึมของ Gland packing seal	ไม่รั่วซึม	/		
5	ตรวจสอบเสียงขณะปั๊มทำงาน	เสียงเครื่องปกติ	/		
6	ตรวจสอบทิศทางการหมุน	ทวนเข็ม	/		
7	รอบเครื่องยนต์ (รอบ/นาที)	3000	/		
8	อุณหภูมิน้ำหล่อเย็น (องศา)	90	/		
9	แรงดันน้ำมันเครื่อง (PSI)	65	/		
10	ตรวจสอบแรงตึงสายพาน	ตามหน้างาน	/		
11	ตรวจสอบการทำงานของชุด Starting motor 1	ทำงาน	/		
12	ตรวจสอบการทำงานของชุด Starting motor 2	ทำงาน	/		
13	ตรวจสอบน้ำกลั่นแบตเตอรี่ 1	ตามระดับวัด	/		
14	ตรวจสอบน้ำกลั่นแบตเตอรี่ 2	ตามระดับวัด	/		
15	ตรวจสอบระดับน้ำในหม้อน้ำ	ตามระดับวัด	/		
16	ตรวจสอบระดับน้ำมันเครื่อง	ตามระดับวัด	/		
17	ตรวจสอบอุปกรณ์ควบคุมของตู้คอนโทรน	ทำงาน	/		

ผู้บันทึก [redacted] (นาย)

ผู้ตรวจสอบ [redacted] (นายนฤชาติ ละมูลมั่ง)

	รายงานการตรวจสอบระบบเครื่องสูบน้ำดับเพลิงเชิงกล (ประจำสัปดาห์)	รหัส : FM-EG-034
		แก้ไขครั้งที่ : 03
		วันที่บังคับใช้ : 1 พฤศจิกายน 2556

ระยะที่ 2 ประจำวันที่ 28 / 3 / 68 ระยะเวลาที่ทดสอบ 5 นาที

การตรวจสอบเครื่องสูบน้ำรักษาแรงดัน โดยลดความดันให้เส้นท่อ

ลำดับ	รายการ	ค่าการใช้งาน	ปกติ	ไม่ปกติ	หมายเหตุ
1	ตรวจสอบแรงดันที่ปั๊มเริ่มทำงาน (PSI)	น้อยกว่า 130	/		
2	ตรวจสอบแรงดันที่ปั๊มหยุดทำงาน (PSI)	140	/		
3	กระแสมอเตอร์ (แอมป์) ที่ Full load	11	/		
4	ตรวจสอบเสียงขณะปั๊มทำงาน	เสียงปกติ	/		
5	ตรวจสอบอุปกรณ์ควบคุมของตู้คอนโทรน	ทำงาน	/		

การตรวจสอบปั๊มสูบน้ำดับเพลิง และเครื่องยนต์ดีเซลสำหรับปั๊มสูบน้ำดับเพลิง โดยลดความดันให้เส้นท่อ

ลำดับ	รายการ	ค่าการใช้งาน	ปกติ	ไม่ปกติ	หมายเหตุ
1	ตรวจสอบแรงดันที่ทำให้เครื่องยนต์เริ่มทำงาน (PSI)	น้อยกว่า 110	/		*PM ระบบ
2	ตรวจสอบแรงดันขณะเครื่องยนต์ทำงาน (PSI)	160	/		Fire pump
3	ตรวจสอบแรงดันด้านดูด Suction (PSI)	น้อยกว่า 0	/		ทั้งสองตัว
4	ตรวจสอบการรั่วซึมของ Gland packing seal	ไม่รั่วซึม	/		
5	ตรวจสอบเสียงขณะปั๊มทำงาน	เสียงเครื่องปกติ	/		25 มี.ค. 68
6	ตรวจสอบทิศทางการหมุน	ทวนเข็ม	/		
7	รอบเครื่องยนต์ (รอบ/นาที)	3000	/		
8	อุณหภูมิน้ำหล่อเย็น (องศา)	90	/		
9	แรงดันน้ำมันเครื่อง (PSI)	65	/		
10	ตรวจสอบแรงตึงสายพาน	ตามหน้างาน	/		
11	ตรวจสอบการทำงานของชุด Starting motor 1	ทำงาน	/		
12	ตรวจสอบการทำงานของชุด Starting motor 2	ทำงาน	/		
13	ตรวจสอบน้ำกลั่นแบตเตอรี่ 1	ตามระดับวัด	/		
14	ตรวจสอบน้ำกลั่นแบตเตอรี่ 2	ตามระดับวัด	/		
15	ตรวจสอบระดับน้ำในหม้อน้ำ	ตามระดับวัด	/		
16	ตรวจสอบระดับน้ำมันเครื่อง	ตามระดับวัด	/		
17	ตรวจสอบอุปกรณ์ควบคุมของตู้คอนโทรน	ทำงาน	/		

ผู้บันทึก [redacted] (นาย)

ผู้ตรวจสอบ [redacted] (นายนฤชาติ ละมูลมั่ง)

	รายงานการตรวจสอบระบบเครื่องสูบน้ำดับเพลิงเชิงกล (ประจำสัปดาห์)	รหัส : FM-EG-034 แก้ไขครั้งที่ : 03 วันที่บังคับใช้ : 1 พฤศจิกายน 2556

ระยะที่ 2 ประจำวันที่ 4 / 4 / 68 ระยะเวลาที่ทดสอบ 5 นาที

การตรวจสอบเครื่องสูบน้ำรักษาแรงดัน โดยลดความดันให้เส้นท่อ

ลำดับ	รายการ	ค่าการใช้งาน	ปกติ	ไม่ปกติ	หมายเหตุ
1	ตรวจสอบแรงดันที่ปั๊มเริ่มทำงาน (PSI)	น้อยกว่า 130	/		
2	ตรวจสอบแรงดันที่ปั๊มหยุดทำงาน (PSI)	140	/		
3	กระแสมอเตอร์ (แอมป์) ที่ Full load	11	/		
4	ตรวจสอบเสียงขณะปั๊มทำงาน	เสียงปกติ	/		
5	ตรวจสอบอุปกรณ์ควบคุมของตู้คอนโทรน	ทำงาน	/		

การตรวจสอบปั๊มสูบน้ำดับเพลิง และเครื่องยนต์ดีเซลสำหรับปั๊มสูบน้ำดับเพลิง โดยลดความดันให้เส้นท่อ

ลำดับ	รายการ	ค่าการใช้งาน	ปกติ	ไม่ปกติ	หมายเหตุ
1	ตรวจสอบแรงดันที่ทำให้เครื่องยนต์เริ่มทำงาน (PSI)	น้อยกว่า 110	/		
2	ตรวจสอบแรงดันขณะเครื่องยนต์ทำงาน (PSI)	160	/		
3	ตรวจสอบแรงดันด้านดูด Suction (PSI)	น้อยกว่า 0	/		
4	ตรวจสอบการรั่วซึมของ Gland packing seal	ไม่รั่วซึม	/		
5	ตรวจสอบเสียงขณะปั๊มทำงาน	เสียงเครื่องปกติ	/		
6	ตรวจสอบทิศทางการหมุน	ทวนเข็ม	/		
7	รอบเครื่องยนต์ (รอบ/นาที)	3000	/		
8	อุณหภูมิน้ำหล่อเย็น (องศา)	90	/		
9	แรงดันน้ำมันเครื่อง (PSI)	65	/		
10	ตรวจสอบแรงตึงสายพาน	ตามหน้างาน	/		
11	ตรวจสอบการทำงานของชุด Starting motor 1	ทำงาน	/		
12	ตรวจสอบการทำงานของชุด Starting motor 2	ทำงาน	/		
13	ตรวจสอบน้ำกลั่นแบตเตอรี่ 1	ตามระดับวัด	/		
14	ตรวจสอบน้ำกลั่นแบตเตอรี่ 2	ตามระดับวัด	/		
15	ตรวจสอบระดับน้ำในหม้อน้ำ	ตามระดับวัด	/		
16	ตรวจสอบระดับน้ำมันเครื่อง	ตามระดับวัด	/		
17	ตรวจสอบอุปกรณ์ควบคุมของตู้คอนโทรน	ทำงาน	/		

ผู้บันทึก [redacted] (นาย)

ผู้ตรวจสอบ [redacted] (นายนฤชาติ ละมูลมั่ง)

	รายงานการตรวจสอบระบบเครื่องสูบน้ำดับเพลิงเชิงกล (ประจำสัปดาห์)	รหัส : FM-EG-034 แก้ไขครั้งที่ : 03 วันที่บังคับใช้ : 1 พฤศจิกายน 2556

ระยะที่ 2 ประจำวันที่ 11 / 4 / 68 ระยะเวลาที่ทดสอบ 5 นาที

การตรวจสอบเครื่องสูบน้ำรักษาแรงดัน โดยลดความดันให้เส้นท่อ

ลำดับ	รายการ	ค่าการใช้งาน	ปกติ	ไม่ปกติ	หมายเหตุ
1	ตรวจสอบแรงดันที่ปั๊มเริ่มทำงาน (PSI)	น้อยกว่า 130	/		
2	ตรวจสอบแรงดันที่ปั๊มหยุดทำงาน (PSI)	140	/		
3	กระแสมอเตอร์ (แอมป์) ที่ Full load	11	/		
4	ตรวจสอบเสียงขณะปั๊มทำงาน	เสียงปกติ	/		
5	ตรวจสอบอุปกรณ์ควบคุมของตู้คอนโทรน	ทำงาน	/		

การตรวจสอบปั๊มสูบน้ำดับเพลิง และเครื่องยนต์ดีเซลสำหรับปั๊มสูบน้ำดับเพลิง โดยลดความดันให้เส้นท่อ

ลำดับ	รายการ	ค่าการใช้งาน	ปกติ	ไม่ปกติ	หมายเหตุ
1	ตรวจสอบแรงดันที่ทำให้เครื่องยนต์เริ่มทำงาน (PSI)	น้อยกว่า 110	/		
2	ตรวจสอบแรงดันขณะเครื่องยนต์ทำงาน (PSI)	160	/		
3	ตรวจสอบแรงดันด้านดูด Suction (PSI)	น้อยกว่า 0	/		
4	ตรวจสอบการรั่วซึมของ Gland packing seal	ไม่รั่วซึม	/		
5	ตรวจสอบเสียงขณะปั๊มทำงาน	เสียงเครื่องปกติ	/		
6	ตรวจสอบทิศทางการหมุน	ทวนเข็ม	/		
7	รอบเครื่องยนต์ (รอบ/นาที)	3000	/		
8	อุณหภูมิน้ำหล่อเย็น (องศา)	90	/		
9	แรงดันน้ำมันเครื่อง (PSI)	65	/		
10	ตรวจสอบแรงตึงสายพาน	ตามหน้างาน	/		
11	ตรวจสอบการทำงานของชุด Starting motor 1	ทำงาน	/		
12	ตรวจสอบการทำงานของชุด Starting motor 2	ทำงาน	/		
13	ตรวจสอบน้ำกลั่นแบตเตอรี่ 1	ตามระดับวัด	/		
14	ตรวจสอบน้ำกลั่นแบตเตอรี่ 2	ตามระดับวัด	/		
15	ตรวจสอบระดับน้ำในหม้อน้ำ	ตามระดับวัด	/		
16	ตรวจสอบระดับน้ำมันเครื่อง	ตามระดับวัด	/		
17	ตรวจสอบอุปกรณ์ควบคุมของตู้คอนโทรน	ทำงาน	/		

ผู้บันทึก [redacted] (นาย)

ผู้ตรวจสอบ [redacted] (นายนฤชาติ ละมูลมั่ง)

	รายงานการตรวจสอบระบบเครื่องสูบน้ำดับเพลิงเชิงกล (ประจำสัปดาห์)	รหัส : FM-EG-034
		แก้ไขครั้งที่ : 03
		วันที่บังคับใช้ : 1 พฤศจิกายน 2556

ระยะที่ 2 ประจำวันที่ 18 / 4 / 68 ระยะเวลาที่ทดสอบ 5 นาที

การตรวจสอบเครื่องสูบน้ำรักษาแรงดัน โดยลดความดันให้เส้นท่อ

ลำดับ	รายการ	ค่าการใช้งาน	ปกติ	ไม่ปกติ	หมายเหตุ
1	ตรวจสอบแรงดันที่ปั๊มเริ่มทำงาน (PSI)	น้อยกว่า 130	✓		
2	ตรวจสอบแรงดันที่ปั๊มหยุดทำงาน (PSI)	140	✓		
3	กระแสมอเตอร์ (แอมป์) ที่ Full load	11	✓		
4	ตรวจสอบเสียงขณะปั๊มทำงาน	เสียงปกติ	✓		
5	ตรวจสอบอุปกรณ์ควบคุมของตู้คอนโทรน	ทำงาน	✓		

การตรวจสอบปั๊มสูบน้ำดับเพลิง และเครื่องยนต์ดีเซลสำหรับปั๊มสูบน้ำดับเพลิง โดยลดความดันให้เส้นท่อ

ลำดับ	รายการ	ค่าการใช้งาน	ปกติ	ไม่ปกติ	หมายเหตุ
1	ตรวจสอบแรงดันที่ทำให้เครื่องยนต์เริ่มทำงาน (PSI)	น้อยกว่า 110	✓		
2	ตรวจสอบแรงดันขณะเครื่องยนต์ทำงาน (PSI)	160	✓		
3	ตรวจสอบแรงดันด้านดูด Suction (PSI)	น้อยกว่า 0	✓		
4	ตรวจสอบการรั่วซึมของ Gland packing seal	ไม่รั่วซึม	✓		
5	ตรวจสอบเสียงขณะปั๊มทำงาน	เสียงเครื่องปกติ	✓		
6	ตรวจสอบทิศทางการหมุน	ทวนเข็ม	✓		
7	รอบเครื่องยนต์ (รอบ/นาที)	3000	✓		
8	อุณหภูมิน้ำหล่อเย็น (องศา)	90	✓		
9	แรงดันน้ำมันเครื่อง (PSI)	65	✓		
10	ตรวจสอบแรงตึงสายพาน	ตามหน้างาน	✓		
11	ตรวจสอบการทำงานของชุด Starting motor 1	ทำงาน	✓		
12	ตรวจสอบการทำงานของชุด Starting motor 2	ทำงาน	✓		
13	ตรวจสอบน้ำกลั่นแบตเตอรี่ 1	ตามระดับวัด	✓		
14	ตรวจสอบน้ำกลั่นแบตเตอรี่ 2	ตามระดับวัด	✓		
15	ตรวจสอบระดับน้ำในหม้อน้ำ	ตามระดับวัด	✓		
16	ตรวจสอบระดับน้ำมันเครื่อง	ตามระดับวัด	✓		
17	ตรวจสอบอุปกรณ์ควบคุมของตู้คอนโทรน	ทำงาน	✓		

ผู้บันทึก [redacted] (นาย)

ผู้ตรวจสอบ [redacted] (นายนฤชาติ ละมูลมั่ง)

	รายงานการตรวจสอบระบบเครื่องสูบน้ำดับเพลิงเชิงกล (ประจำสัปดาห์)	รหัส : FM-EG-034
		แก้ไขครั้งที่ : 03
		วันที่บังคับใช้ : 1 พฤศจิกายน 2556

ระยะที่ 2 ประจำวันที่ 25 / 4 / 68 ระยะเวลาที่ทดสอบ 5 นาที

การตรวจสอบเครื่องสูบน้ำรักษาแรงดัน โดยลดความดันให้เส้นท่อ

ลำดับ	รายการ	ค่าการใช้งาน	ปกติ	ไม่ปกติ	หมายเหตุ
1	ตรวจสอบแรงดันที่ปั๊มเริ่มทำงาน (PSI)	น้อยกว่า 130	✓		
2	ตรวจสอบแรงดันที่ปั๊มหยุดทำงาน (PSI)	140	✓		
3	กระแสมอเตอร์ (แอมป์) ที่ Full load	11	✓		
4	ตรวจสอบเสียงขณะปั๊มทำงาน	เสียงปกติ	✓		
5	ตรวจสอบอุปกรณ์ควบคุมของตู้คอนโทรน	ทำงาน	✓		

การตรวจสอบปั๊มสูบน้ำดับเพลิง และเครื่องยนต์ดีเซลสำหรับปั๊มสูบน้ำดับเพลิง โดยลดความดันให้เส้นท่อ

ลำดับ	รายการ	ค่าการใช้งาน	ปกติ	ไม่ปกติ	หมายเหตุ
1	ตรวจสอบแรงดันที่ทำให้เครื่องยนต์เริ่มทำงาน (PSI)	น้อยกว่า 110	✓		
2	ตรวจสอบแรงดันขณะเครื่องยนต์ทำงาน (PSI)	160	✓		
3	ตรวจสอบแรงดันด้านดูด Suction (PSI)	น้อยกว่า 0	✓		
4	ตรวจสอบการรั่วซึมของ Gland packing seal	ไม่รั่วซึม	✓		
5	ตรวจสอบเสียงขณะปั๊มทำงาน	เสียงเครื่องปกติ	✓		
6	ตรวจสอบทิศทางการหมุน	ทวนเข็ม	✓		
7	รอบเครื่องยนต์ (รอบ/นาที)	3000	✓		
8	อุณหภูมิน้ำหล่อเย็น (องศา)	90	✓		
9	แรงดันน้ำมันเครื่อง (PSI)	65	✓		
10	ตรวจสอบแรงตึงสายพาน	ตามหน้างาน	✓		
11	ตรวจสอบการทำงานของชุด Starting motor 1	ทำงาน	✓		
12	ตรวจสอบการทำงานของชุด Starting motor 2	ทำงาน	✓		
13	ตรวจสอบน้ำกลั่นแบตเตอรี่ 1	ตามระดับวัด	✓		
14	ตรวจสอบน้ำกลั่นแบตเตอรี่ 2	ตามระดับวัด	✓		
15	ตรวจสอบระดับน้ำในหม้อน้ำ	ตามระดับวัด	✓		
16	ตรวจสอบระดับน้ำมันเครื่อง	ตามระดับวัด	✓		
17	ตรวจสอบอุปกรณ์ควบคุมของตู้คอนโทรน	ทำงาน	✓		

ผู้บันทึก [redacted] (นาย)

ผู้ตรวจสอบ [redacted] (นายนฤชาติ ละมูลมั่ง)

	รายงานการตรวจสอบระบบเครื่องสูบน้ำดับเพลิงเชิงกล (ประจำสัปดาห์)	รหัส : FM-EG-034 แก้ไขครั้งที่ : 03 วันที่บังคับใช้ : 1 พฤศจิกายน 2556

ระยะที่ 2 ประจำวันที่ 2 / 5 / 68 ระยะเวลาที่ทดสอบ 5 นาที

การตรวจสอบเครื่องสูบน้ำรักษาแรงดัน โดยลดความดันให้เส้นท่อ

ลำดับ	รายการ	ค่าการใช้งาน	ปกติ	ไม่ปกติ	หมายเหตุ
1	ตรวจสอบแรงดันที่ปั๊มเริ่มทำงาน (PSI)	น้อยกว่า 130	/		
2	ตรวจสอบแรงดันที่ปั๊มหยุดทำงาน (PSI)	140	/		
3	กระแสมอเตอร์ (แอมป์) ที่ Full load	11	/		
4	ตรวจสอบเสียงขณะปั๊มทำงาน	เสียงปกติ	/		
5	ตรวจสอบอุปกรณ์ควบคุมของตู้คอนโทรน	ทำงาน	/		

การตรวจสอบปั๊มสูบน้ำดับเพลิง และเครื่องยนต์ดีเซลสำหรับปั๊มสูบน้ำดับเพลิง โดยลดความดันให้เส้นท่อ

ลำดับ	รายการ	ค่าการใช้งาน	ปกติ	ไม่ปกติ	หมายเหตุ
1	ตรวจสอบแรงดันที่ทำให้เครื่องยนต์เริ่มทำงาน (PSI)	น้อยกว่า 110	/		
2	ตรวจสอบแรงดันขณะเครื่องยนต์ทำงาน (PSI)	160	/		
3	ตรวจสอบแรงดันด้านดูด Suction (PSI)	น้อยกว่า 0	/		
4	ตรวจสอบการรั่วซึมของ Gland packing seal	ไม่รั่วซึม	/		
5	ตรวจสอบเสียงขณะปั๊มทำงาน	เสียงเครื่องปกติ	/		
6	ตรวจสอบทิศทางการหมุน	ทวนเข็ม	/		
7	รอบเครื่องยนต์ (รอบ/นาที)	3000	/		
8	อุณหภูมิน้ำหล่อเย็น (องศา)	90	/		
9	แรงดันน้ำมันเครื่อง (PSI)	65	/		
10	ตรวจสอบแรงตึงสายพาน	ตามหน้างาน	/		
11	ตรวจสอบการทำงานของชุด Starting motor 1	ทำงาน	/		
12	ตรวจสอบการทำงานของชุด Starting motor 2	ทำงาน	/		
13	ตรวจสอบน้ำกลั่นแบตเตอรี่ 1	ตามระดับวัด	/		เปลี่ยนแบตเตอรี่
14	ตรวจสอบน้ำกลั่นแบตเตอรี่ 2	ตามระดับวัด	/		ทั้ง 2 ลูก 1-5-68
15	ตรวจสอบระดับน้ำในหม้อน้ำ	ตามระดับวัด	/		
16	ตรวจสอบระดับน้ำมันเครื่อง	ตามระดับวัด	/		
17	ตรวจสอบอุปกรณ์ควบคุมของตู้คอนโทรน	ทำงาน	/		

ผู้บันทึก [redacted] (นาย)

ผู้ตรวจสอบ [redacted] (นายนฤชาติ ละมูลมั่ง)

	รายงานการตรวจสอบระบบเครื่องสูบน้ำดับเพลิงเชิงกล (ประจำสัปดาห์)	รหัส : FM-EG-034 แก้ไขครั้งที่ : 03 วันที่บังคับใช้ : 1 พฤศจิกายน 2556

ระยะที่ 2 ประจำวันที่ 8 / 5 / 68 ระยะเวลาที่ทดสอบ 5 นาที

การตรวจสอบเครื่องสูบน้ำรักษาแรงดัน โดยลดความดันให้เส้นท่อ

ลำดับ	รายการ	ค่าการใช้งาน	ปกติ	ไม่ปกติ	หมายเหตุ
1	ตรวจสอบแรงดันที่ปั๊มเริ่มทำงาน (PSI)	น้อยกว่า 130	/		
2	ตรวจสอบแรงดันที่ปั๊มหยุดทำงาน (PSI)	140	/		
3	กระแสมอเตอร์ (แอมป์) ที่ Full load	11	/		
4	ตรวจสอบเสียงขณะปั๊มทำงาน	เสียงปกติ	/		
5	ตรวจสอบอุปกรณ์ควบคุมของตู้คอนโทรน	ทำงาน	/		

การตรวจสอบปั๊มสูบน้ำดับเพลิง และเครื่องยนต์ดีเซลสำหรับปั๊มสูบน้ำดับเพลิง โดยลดความดันให้เส้นท่อ

ลำดับ	รายการ	ค่าการใช้งาน	ปกติ	ไม่ปกติ	หมายเหตุ
1	ตรวจสอบแรงดันที่ทำให้เครื่องยนต์เริ่มทำงาน (PSI)	น้อยกว่า 110	/		
2	ตรวจสอบแรงดันขณะเครื่องยนต์ทำงาน (PSI)	160	/		
3	ตรวจสอบแรงดันด้านดูด Suction (PSI)	น้อยกว่า 0	/		
4	ตรวจสอบการรั่วซึมของ Gland packing seal	ไม่รั่วซึม	/		
5	ตรวจสอบเสียงขณะปั๊มทำงาน	เสียงเครื่องปกติ	/		
6	ตรวจสอบทิศทางการหมุน	ทวนเข็ม	/		
7	รอบเครื่องยนต์ (รอบ/นาที)	3000	/		
8	อุณหภูมิน้ำหล่อเย็น (องศา)	90	/		
9	แรงดันน้ำมันเครื่อง (PSI)	65	/		
10	ตรวจสอบแรงตึงสายพาน	ตามหน้างาน	/		
11	ตรวจสอบการทำงานของชุด Starting motor 1	ทำงาน	/		
12	ตรวจสอบการทำงานของชุด Starting motor 2	ทำงาน	/		
13	ตรวจสอบน้ำกลั่นแบตเตอรี่ 1	ตามระดับวัด	/		
14	ตรวจสอบน้ำกลั่นแบตเตอรี่ 2	ตามระดับวัด	/		
15	ตรวจสอบระดับน้ำในหม้อน้ำ	ตามระดับวัด	/		
16	ตรวจสอบระดับน้ำมันเครื่อง	ตามระดับวัด	/		
17	ตรวจสอบอุปกรณ์ควบคุมของตู้คอนโทรน	ทำงาน	/		

ผู้บันทึก [redacted] (นาย)

ผู้ตรวจสอบ [redacted] (นายนฤชาติ ละมูลมั่ง)

	รายงานการตรวจสอบระบบเครื่องสูบน้ำดับเพลิงเชิงกล **(ประจำสัปดาห์)**	รหัส : FM-EG-034 แก้ไขครั้งที่ : 03 วันที่บังคับใช้ : 1 พฤศจิกายน 2556

ระยะที่ 2 ประจำวันที่ 16 / 5 / 68 ระยะเวลาที่ทดสอบ 5 นาที

การตรวจสอบเครื่องสูบน้ำรักษาแรงดัน โดยลดความดันให้เส้นท่อ

ลำดับ	รายการ	ค่าการใช้งาน	ปกติ	ไม่ปกติ	หมายเหตุ
1	ตรวจสอบแรงดันที่ปั๊มเริ่มทำงาน (PSI)	น้อยกว่า 130	✓		
2	ตรวจสอบแรงดันที่ปั๊มหยุดทำงาน (PSI)	140	✓		
3	กระแสมอเตอร์ (แอมป์) ที่ Full load	11	✓		
4	ตรวจสอบเสียงขณะปั๊มทำงาน	เสียงปกติ	✓		
5	ตรวจสอบอุปกรณ์ควบคุมของตู้คอนโทรน	ทำงาน	✓		

การตรวจสอบปั๊มสูบน้ำดับเพลิง และเครื่องยนต์ดีเซลสำหรับปั๊มสูบน้ำดับเพลิง โดยลดความดันให้เส้นท่อ

ลำดับ	รายการ	ค่าการใช้งาน	ปกติ	ไม่ปกติ	หมายเหตุ
1	ตรวจสอบแรงดันที่ทำให้เครื่องยนต์เริ่มทำงาน (PSI)	น้อยกว่า 110	✓		
2	ตรวจสอบแรงดันขณะเครื่องยนต์ทำงาน (PSI)	160	✓		
3	ตรวจสอบแรงดันด้านดูด Suction (PSI)	น้อยกว่า 0	✓		
4	ตรวจสอบการรั่วซึมของ Gland packing seal	ไม่รั่วซึม	✓		
5	ตรวจสอบเสียงขณะปั๊มทำงาน	เสียงเครื่องปกติ	✓		
6	ตรวจสอบทิศทางการหมุน	ทวนเข็ม	✓		
7	รอบเครื่องยนต์ (รอบ/นาที)	3000	✓		
8	อุณหภูมิน้ำหล่อเย็น (องศา)	90	✓		
9	แรงดันน้ำมันเครื่อง (PSI)	65	✓		
10	ตรวจสอบแรงตึงสายพาน	ตามหน้างาน	✓		
11	ตรวจสอบการทำงานของชุด Starting motor 1	ทำงาน	✓		
12	ตรวจสอบการทำงานของชุด Starting motor 2	ทำงาน	✓		
13	ตรวจสอบน้ำกลั่นแบตเตอรี่ 1	ตามระดับวัด	✓		
14	ตรวจสอบน้ำกลั่นแบตเตอรี่ 2	ตามระดับวัด	✓		
15	ตรวจสอบระดับน้ำในหม้อน้ำ	ตามระดับวัด	✓		
16	ตรวจสอบระดับน้ำมันเครื่อง	ตามระดับวัด	✓		
17	ตรวจสอบอุปกรณ์ควบคุมของตู้คอนโทรน	ทำงาน	✓		

ผู้บันทึก [redacted] (นาย)

ผู้ตรวจสอบ [redacted] (นายนฤชาติ ละมูลมั่ง)

	รายงานการตรวจสอบระบบเครื่องสูบน้ำดับเพลิงเชิงกล **(ประจำสัปดาห์)**	รหัส : FM-EG-034 แก้ไขครั้งที่ : 03 วันที่บังคับใช้ : 1 พฤศจิกายน 2556

ระยะที่ 2 ประจำวันที่ 23 / 5 / 68 ระยะเวลาที่ทดสอบ 5 นาที

การตรวจสอบเครื่องสูบน้ำรักษาแรงดัน โดยลดความดันให้เส้นท่อ

ลำดับ	รายการ	ค่าการใช้งาน	ปกติ	ไม่ปกติ	หมายเหตุ
1	ตรวจสอบแรงดันที่ปั๊มเริ่มทำงาน (PSI)	น้อยกว่า 130	✓		
2	ตรวจสอบแรงดันที่ปั๊มหยุดทำงาน (PSI)	140	✓		
3	กระแสมอเตอร์ (แอมป์) ที่ Full load	11	✓		
4	ตรวจสอบเสียงขณะปั๊มทำงาน	เสียงปกติ	✓		
5	ตรวจสอบอุปกรณ์ควบคุมของตู้คอนโทรน	ทำงาน	✓		

การตรวจสอบปั๊มสูบน้ำดับเพลิง และเครื่องยนต์ดีเซลสำหรับปั๊มสูบน้ำดับเพลิง โดยลดความดันให้เส้นท่อ

ลำดับ	รายการ	ค่าการใช้งาน	ปกติ	ไม่ปกติ	หมายเหตุ
1	ตรวจสอบแรงดันที่ทำให้เครื่องยนต์เริ่มทำงาน (PSI)	น้อยกว่า 110	✓		
2	ตรวจสอบแรงดันขณะเครื่องยนต์ทำงาน (PSI)	160	✓		
3	ตรวจสอบแรงดันด้านดูด Suction (PSI)	น้อยกว่า 0	✓		
4	ตรวจสอบการรั่วซึมของ Gland packing seal	ไม่รั่วซึม	✓		
5	ตรวจสอบเสียงขณะปั๊มทำงาน	เสียงเครื่องปกติ	✓		
6	ตรวจสอบทิศทางการหมุน	ทวนเข็ม	✓		
7	รอบเครื่องยนต์ (รอบ/นาที)	3000	✓		
8	อุณหภูมิน้ำหล่อเย็น (องศา)	90	✓		
9	แรงดันน้ำมันเครื่อง (PSI)	65	✓		
10	ตรวจสอบแรงตึงสายพาน	ตามหน้างาน	✓		
11	ตรวจสอบการทำงานของชุด Starting motor 1	ทำงาน	✓		
12	ตรวจสอบการทำงานของชุด Starting motor 2	ทำงาน	✓		
13	ตรวจสอบน้ำกลั่นแบตเตอรี่ 1	ตามระดับวัด	✓		
14	ตรวจสอบน้ำกลั่นแบตเตอรี่ 2	ตามระดับวัด	✓		
15	ตรวจสอบระดับน้ำในหม้อน้ำ	ตามระดับวัด	✓		
16	ตรวจสอบระดับน้ำมันเครื่อง	ตามระดับวัด	✓		
17	ตรวจสอบอุปกรณ์ควบคุมของตู้คอนโทรน	ทำงาน	✓		

ผู้บันทึก [redacted] (นาย)

ผู้ตรวจสอบ [redacted] (นายนฤชาติ ละมูลมั่ง)

	รายงานการตรวจสอบระบบเครื่องสูบน้ำดับเพลิงเชิงกล (ประจำสัปดาห์)	รหัส : FM-EG-034
		แก้ไขครั้งที่ : 03
		วันที่บังคับใช้ : 1 พฤศจิกายน 2556

ระยะที่ 2 ประจำวันที่ 30 / 5 / 68 ระยะเวลาที่ทดสอบ 5 นาที

การตรวจสอบเครื่องสูบน้ำรักษาแรงดัน โดยลดความดันให้เส้นท่อ

ลำดับ	รายการ	ค่าการใช้งาน	ปกติ	ไม่ปกติ	หมายเหตุ
1	ตรวจสอบแรงดันที่ปั๊มเริ่มทำงาน (PSI)	น้อยกว่า 130	/		
2	ตรวจสอบแรงดันที่ปั๊มหยุดทำงาน (PSI)	140	/		
3	กระแสมอเตอร์ (แอมป์) ที่ Full load	11	/		
4	ตรวจสอบเสียงขณะปั๊มทำงาน	เสียงปกติ	/		
5	ตรวจสอบอุปกรณ์ควบคุมของตู้คอนโทรน	ทำงาน	/		

การตรวจสอบปั๊มสูบน้ำดับเพลิง และเครื่องยนต์ดีเซลสำหรับปั๊มสูบน้ำดับเพลิง โดยลดความดันให้เส้นท่อ

ลำดับ	รายการ	ค่าการใช้งาน	ปกติ	ไม่ปกติ	หมายเหตุ
1	ตรวจสอบแรงดันที่ทำให้เครื่องยนต์เริ่มทำงาน (PSI)	น้อยกว่า 110	/		
2	ตรวจสอบแรงดันขณะเครื่องยนต์ทำงาน (PSI)	160	/		
3	ตรวจสอบแรงดันด้านดูด Suction (PSI)	น้อยกว่า 0	/		
4	ตรวจสอบการรั่วซึมของ Gland packing seal	ไม่รั่วซึม	/		
5	ตรวจสอบเสียงขณะปั๊มทำงาน	เสียงเครื่องปกติ	/		
6	ตรวจสอบทิศทางการหมุน	ทวนเข็ม	/		
7	รอบเครื่องยนต์ (รอบ/นาที)	3000	/		
8	อุณหภูมิน้ำหล่อเย็น (องศา)	90	/		
9	แรงดันน้ำมันเครื่อง (PSI)	65	/		
10	ตรวจสอบแรงตรึงสายพาน	ตามหน้างาน	/		
11	ตรวจสอบการทำงานของชุด Starting motor 1	ทำงาน	/		
12	ตรวจสอบการทำงานของชุด Starting motor 2	ทำงาน	/		
13	ตรวจสอบน้ำกลั่นแบตเตอรี่ 1	ตามระดับวัด	/		
14	ตรวจสอบน้ำกลั่นแบตเตอรี่ 2	ตามระดับวัด	/		
15	ตรวจสอบระดับน้ำในหม้อน้ำ	ตามระดับวัด	/		
16	ตรวจสอบระดับน้ำมันเครื่อง	ตามระดับวัด	/		
17	ตรวจสอบอุปกรณ์ควบคุมของตู้คอนโทรน	ทำงาน	/		

ผู้บันทึก [redacted] (นาย)

ผู้ตรวจสอบ [redacted] (นายนฤชาติ ละมูลมั่ง)

	รายงานการตรวจสอบระบบเครื่องสูบน้ำดับเพลิงเชิงกล (ประจำสัปดาห์)	รหัส : FM-EG-034
		แก้ไขครั้งที่ : 03
		วันที่บังคับใช้ : 1 พฤศจิกายน 2556

ระยะที่ 2 ประจำวันที่ 6 / 6 / 68 ระยะเวลาที่ทดสอบ 5 นาที

การตรวจสอบเครื่องสูบน้ำรักษาแรงดัน โดยลดความดันให้เส้นท่อ

ลำดับ	รายการ	ค่าการใช้งาน	ปกติ	ไม่ปกติ	หมายเหตุ
1	ตรวจสอบแรงดันที่ปั๊มเริ่มทำงาน (PSI)	น้อยกว่า 130	/		
2	ตรวจสอบแรงดันที่ปั๊มหยุดทำงาน (PSI)	140	/		
3	กระแสมอเตอร์ (แอมป์) ที่ Full load	11	/		
4	ตรวจสอบเสียงขณะปั๊มทำงาน	เสียงปกติ	/		
5	ตรวจสอบอุปกรณ์ควบคุมของตู้คอนโทรน	ทำงาน	/		

การตรวจสอบปั๊มสูบน้ำดับเพลิง และเครื่องยนต์ดีเซลสำหรับปั๊มสูบน้ำดับเพลิง โดยลดความดันให้เส้นท่อ

ลำดับ	รายการ	ค่าการใช้งาน	ปกติ	ไม่ปกติ	หมายเหตุ
1	ตรวจสอบแรงดันที่ทำให้เครื่องยนต์เริ่มทำงาน (PSI)	น้อยกว่า 110	/		
2	ตรวจสอบแรงดันขณะเครื่องยนต์ทำงาน (PSI)	160	/		
3	ตรวจสอบแรงดันด้านดูด Suction (PSI)	น้อยกว่า 0	/		
4	ตรวจสอบการรั่วซึมของ Gland packing seal	ไม่รั่วซึม	/		
5	ตรวจสอบเสียงขณะปั๊มทำงาน	เสียงเครื่องปกติ	/		
6	ตรวจสอบทิศทางการหมุน	ทวนเข็ม	/		
7	รอบเครื่องยนต์ (รอบ/นาที)	3000	/		
8	อุณหภูมิน้ำหล่อเย็น (องศา)	90	/		
9	แรงดันน้ำมันเครื่อง (PSI)	65	/		
10	ตรวจสอบแรงตรึงสายพาน	ตามหน้างาน	/		
11	ตรวจสอบการทำงานของชุด Starting motor 1	ทำงาน	/		
12	ตรวจสอบการทำงานของชุด Starting motor 2	ทำงาน	/		
13	ตรวจสอบน้ำกลั่นแบตเตอรี่ 1	ตามระดับวัด	/		
14	ตรวจสอบน้ำกลั่นแบตเตอรี่ 2	ตามระดับวัด	/		
15	ตรวจสอบระดับน้ำในหม้อน้ำ	ตามระดับวัด	/		
16	ตรวจสอบระดับน้ำมันเครื่อง	ตามระดับวัด	/		
17	ตรวจสอบอุปกรณ์ควบคุมของตู้คอนโทรน	ทำงาน	/		

ผู้บันทึก [redacted] (นาย)

ผู้ตรวจสอบ [redacted] (นายนฤชาติ ละมูลมั่ง)

	รายงานการตรวจสอบระบบเครื่องสูบน้ำดับเพลิงเชิงกล (ประจำสัปดาห์)	รหัส : FM-EG-034 แก้ไขครั้งที่ : 03 วันที่บังคับใช้ : 1 พฤศจิกายน 2556

ระยะที่ 2 ประจำวันที่ 13 / 6 / 68 ระยะเวลาที่ทดสอบ 5 นาที

การตรวจสอบเครื่องสูบน้ำรักษาแรงดัน โดยลดความดันให้เส้นท่อ

ลำดับ	รายการ	ค่าการใช้งาน	ปกติ	ไม่ปกติ	หมายเหตุ
1	ตรวจสอบแรงดันที่ปั๊มเริ่มทำงาน (PSI)	น้อยกว่า 130	✓		
2	ตรวจสอบแรงดันที่ปั๊มหยุดทำงาน (PSI)	140	✓		
3	กระแสมอเตอร์ (แอมป์) ที่ Full load	11	✓		
4	ตรวจสอบเสียงขณะปั๊มทำงาน	เสียงปกติ	✓		
5	ตรวจสอบอุปกรณ์ควบคุมของตู้คอนโทรน	ทำงาน	✓		

การตรวจสอบปั๊มสูบน้ำดับเพลิง และเครื่องยนต์ดีเซลสำหรับปั๊มสูบน้ำดับเพลิง โดยลดความดันให้เส้นท่อ

ลำดับ	รายการ	ค่าการใช้งาน	ปกติ	ไม่ปกติ	หมายเหตุ
1	ตรวจสอบแรงดันที่ทำให้เครื่องยนต์เริ่มทำงาน (PSI)	น้อยกว่า 110	✓		
2	ตรวจสอบแรงดันขณะเครื่องยนต์ทำงาน (PSI)	160	✓		
3	ตรวจสอบแรงดันด้านดูด Suction (PSI)	น้อยกว่า 0	✓		
4	ตรวจสอบการรั่วซึมของ Gland packing seal	ไม่รั่วซึม	✓		
5	ตรวจสอบเสียงขณะปั๊มทำงาน	เสียงเครื่องปกติ	✓		
6	ตรวจสอบทิศทางการหมุน	ทวนเข็ม	✓		
7	รอบเครื่องยนต์ (รอบ/นาที)	3000	✓		
8	อุณหภูมิน้ำหล่อเย็น (องศา)	90	✓		
9	แรงดันน้ำมันเครื่อง (PSI)	65	✓		
10	ตรวจสอบแรงตรึงสายพาน	ตามหน้างาน	✓		
11	ตรวจสอบการทำงานของชุด Starting motor 1	ทำงาน	✓		
12	ตรวจสอบการทำงานของชุด Starting motor 2	ทำงาน	✓		
13	ตรวจสอบน้ำกลั่นแบตเตอรี่ 1	ตามระดับวัด	✓		
14	ตรวจสอบน้ำกลั่นแบตเตอรี่ 2	ตามระดับวัด	✓		
15	ตรวจสอบระดับน้ำในหม้อน้ำ	ตามระดับวัด	✓		
16	ตรวจสอบระดับน้ำมันเครื่อง	ตามระดับวัด	✓		
17	ตรวจสอบอุปกรณ์ควบคุมของตู้คอนโทรน	ทำงาน	✓		

ผู้บันทึก [redacted] (นาย)

ผู้ตรวจสอบ [redacted] (นายนฤชาติ ละมูลมั่ง)

	รายงานการตรวจสอบระบบเครื่องสูบน้ำดับเพลิงเชิงกล (ประจำสัปดาห์)	รหัส : FM-EG-034 แก้ไขครั้งที่ : 03 วันที่บังคับใช้ : 1 พฤศจิกายน 2556

ระยะที่ 2 ประจำวันที่ 20 / 6 / 68 ระยะเวลาที่ทดสอบ 5 นาที

การตรวจสอบเครื่องสูบน้ำรักษาแรงดัน โดยลดความดันให้เส้นท่อ

ลำดับ	รายการ	ค่าการใช้งาน	ปกติ	ไม่ปกติ	หมายเหตุ
1	ตรวจสอบแรงดันที่ปั๊มเริ่มทำงาน (PSI)	น้อยกว่า 130	✓		
2	ตรวจสอบแรงดันที่ปั๊มหยุดทำงาน (PSI)	140	✓		
3	กระแสมอเตอร์ (แอมป์) ที่ Full load	11	✓		
4	ตรวจสอบเสียงขณะปั๊มทำงาน	เสียงปกติ	✓		
5	ตรวจสอบอุปกรณ์ควบคุมของตู้คอนโทรน	ทำงาน	✓		

การตรวจสอบปั๊มสูบน้ำดับเพลิง และเครื่องยนต์ดีเซลสำหรับปั๊มสูบน้ำดับเพลิง โดยลดความดันให้เส้นท่อ

ลำดับ	รายการ	ค่าการใช้งาน	ปกติ	ไม่ปกติ	หมายเหตุ
1	ตรวจสอบแรงดันที่ทำให้เครื่องยนต์เริ่มทำงาน (PSI)	น้อยกว่า 110	✓		
2	ตรวจสอบแรงดันขณะเครื่องยนต์ทำงาน (PSI)	160	✓		
3	ตรวจสอบแรงดันด้านดูด Suction (PSI)	น้อยกว่า 0	✓		
4	ตรวจสอบการรั่วซึมของ Gland packing seal	ไม่รั่วซึม	✓		
5	ตรวจสอบเสียงขณะปั๊มทำงาน	เสียงเครื่องปกติ	✓		
6	ตรวจสอบทิศทางการหมุน	ทวนเข็ม	✓		
7	รอบเครื่องยนต์ (รอบ/นาที)	3000	✓		
8	อุณหภูมิน้ำหล่อเย็น (องศา)	90	✓		
9	แรงดันน้ำมันเครื่อง (PSI)	65	✓		
10	ตรวจสอบแรงตรึงสายพาน	ตามหน้างาน	✓		
11	ตรวจสอบการทำงานของชุด Starting motor 1	ทำงาน	✓		
12	ตรวจสอบการทำงานของชุด Starting motor 2	ทำงาน	✓		
13	ตรวจสอบน้ำกลั่นแบตเตอรี่ 1	ตามระดับวัด	✓		
14	ตรวจสอบน้ำกลั่นแบตเตอรี่ 2	ตามระดับวัด	✓		
15	ตรวจสอบระดับน้ำในหม้อน้ำ	ตามระดับวัด	✓		
16	ตรวจสอบระดับน้ำมันเครื่อง	ตามระดับวัด	✓		
17	ตรวจสอบอุปกรณ์ควบคุมของตู้คอนโทรน	ทำงาน	✓		

ผู้บันทึก [redacted] (นาย)

ผู้ตรวจสอบ [redacted] (นายนฤชาติ ละมูลมั่ง)

	รายงานการตรวจสอบระบบเครื่องสูบน้ำดับเพลิงเชิงกล (ประจำสัปดาห์)	รหัส : FM-EG-034
		แก้ไขครั้งที่ : 03
		วันที่บังคับใช้ : 1 พฤศจิกายน 2556

ระยะที่ 2 ประจำวันที่ 27 / 6 / 68 ระยะเวลาที่ทดสอบ 5 นาที

การตรวจสอบเครื่องสูบน้ำรักษาแรงดัน โดยลดความดันให้เส้นท่อ

ลำดับ	รายการ	ค่าการใช้งาน	ปกติ	ไม่ปกติ	หมายเหตุ
1	ตรวจสอบแรงดันที่ปั๊มเริ่มทำงาน (PSI)	น้อยกว่า 130	✓		
2	ตรวจสอบแรงดันที่ปั๊มหยุดทำงาน (PSI)	140	✓		
3	กระแสมอเตอร์ (แอมป์) ที่ Full load	11	✓		
4	ตรวจสอบเสียงขณะปั๊มทำงาน	เสียงปกติ	✓		
5	ตรวจสอบอุปกรณ์ควบคุมของตู้คอนโทรน	ทำงาน	✓		

การตรวจสอบปั๊มสูบน้ำดับเพลิง และเครื่องยนต์ดีเซลสำหรับปั๊มสูบน้ำดับเพลิง โดยลดความดันให้เส้นท่อ

ลำดับ	รายการ	ค่าการใช้งาน	ปกติ	ไม่ปกติ	หมายเหตุ
1	ตรวจสอบแรงดันที่ทำให้เครื่องยนต์เริ่มทำงาน (PSI)	น้อยกว่า 110	✓		
2	ตรวจสอบแรงดันขณะเครื่องยนต์ทำงาน (PSI)	160	✓		
3	ตรวจสอบแรงดันด้านดูด Suction (PSI)	น้อยกว่า 0	✓		
4	ตรวจสอบการรั่วซึมของ Gland packing seal	ไม่รั่วซึม	✓		
5	ตรวจสอบเสียงขณะปั๊มทำงาน	เสียงเครื่องปกติ	✓		
6	ตรวจสอบทิศทางการหมุน	ทวนเข็ม	✓		
7	รอบเครื่องยนต์ (รอบ/นาที)	3000	✓		
8	อุณหภูมิน้ำหล่อเย็น (องศา)	90	✓		
9	แรงดันน้ำมันเครื่อง (PSI)	65	✓		
10	ตรวจสอบแรงตรึงสายพาน	ตามหน้างาน	✓		
11	ตรวจสอบการทำงานของชุด Starting motor 1	ทำงาน	✓		
12	ตรวจสอบการทำงานของชุด Starting motor 2	ทำงาน	✓		
13	ตรวจสอบน้ำกลั่นแบตเตอรี่ 1	ตามระดับวัด	✓		
14	ตรวจสอบน้ำกลั่นแบตเตอรี่ 2	ตามระดับวัด	✓		
15	ตรวจสอบระดับน้ำในหม้อน้ำ	ตามระดับวัด	✓		
16	ตรวจสอบระดับน้ำมันเครื่อง	ตามระดับวัด	✓		
17	ตรวจสอบอุปกรณ์ควบคุมของตู้คอนโทรน	ทำงาน	✓		

ผู้บันทึก [redacted] (นาย)

ผู้ตรวจสอบ [redacted] (นายนฤชาติ ละมูลมั่ง)

ภาคผนวก 2.10.4
รายงานการตรวจสอบระบบแจ้งเหตุเพลิงไหม้

ที่040/2568

28 มกราคม 2568

เรื่อง เอกสารส่งมอบงานบำรุงรักษาระบบสัญญาณแจ้งเหตุเพลิงไหม้ ครั้งที่ 1/4 ประจำปี 2567-2568 โครงการ ศูนย์การแพทย์กาญจนาภิเษก

เรียน ผู้อำนวยการ ศูนย์การแพทย์กาญจนาภิเษก คณะแพทย์ศาสตร์ศิริราชพยาบาล

อ้างอิง ใบเสนอราคา QT24070303 ลงวันที่ 23 สิงหาคม 2567

สิ่งที่ส่งมาด้วย เอกสารรายงานการดำเนินงาน

บริษัท คอนไฟด์เทคโนโลยี จำกัด ซึ่งได้รับความไว้วางใจให้ดำเนินงานบำรุงรักษาระบบสัญญาณ แจ้งเหตุเพลิงไหม้ สำหรับโครงการ ศูนย์การแพทย์กาญจนาภิเษก โดยมีรายละเอียดการดำเนินงานดังนี้

1. ตรวจเช็คการทำงานและบำรุงรักษาตู้ควบคุม (Control Panel)
2. ตรวจเช็คการทำงานและบำรุงรักษาตู้แสดงตำแหน่ง (Graphic Annunciator Panel)
3. ตรวจเช็คการทำงานและบำรุงรักษาอุปกรณ์ตรวจจับ (Initiating Device) เช่น อุปกรณ์ตรวจจับควัน (Smoke Detector) อุปกรณ์ตรวจจับความร้อน (Heat Detector) อุปกรณ์กดแจ้งเหตุด้วยมือ (Manual Station) และอุปกรณ์ตรวจจับอื่นๆ
4. ตรวจเช็คการทำงานและบำรุงรักษาอุปกรณ์ส่งสัญญาณ (Indicating Device) เช่น กระดิ่ง (Bell) อุปกรณ์ส่งสัญญาณแสง (Lamp) และอุปกรณ์ส่งสัญญาณอื่นๆ
5. ตรวจเช็คการทำงานของอุปกรณ์เชื่อมต่อสัญญาณ (Interface Module) ได้แก่ Monitor Module และ Control Module ทั้งหมด

ทั้งนี้ ทางบริษัทฯ ได้ดำเนินงานบำรุงรักษาระบบสัญญาณแจ้งเหตุเพลิงไหม้ในครั้งที่ 1/4 เป็นที่เรียบร้อย ตามรายระเอียดการดำเนินงานข้างต้น บริษัทฯ จึงใคร่ขอส่งมอบงานดังกล่าว โดยรายละเอียดตามสิ่งที่ส่งมาด้วย (เอกสารรายงานการดำเนินงาน)

จึงเรียนมาเพื่อโปรดทราบและโปรดพิจารณาอนุมัติ

ได้รับการตรวจสอบเอกสารส่งมอบงานเป็นที่เรียบร้อย

ลงชื่อ.....ผู้ตรวจสอบ

(.....)

วันที่ ...../...../.....

เจ้าหน้าที่ โครงการ ศูนย์การแพทย์กาญจนาภิเษก

ขอแสดงความนับถือ

(นายศราวุธ ประมวล)

บริษัท คอนไฟด์ เทคโนโลยี จำกัด

บริษัท คอนไฟด์ เทคโนโลยี จำกัด

609/125-129 ซอยนาวิมิตร17 ถนนนวมินทร์ แขวงนวลจันทร์ เขตบึงกุ่ม กทม. 10230
Tel.: 02-944-0035, Email: confide@confide.co.th, Tax ID: 0-1055-38058-10-6

ผ.2.10.4-1

อาคารศูนย์การแพทย์กาญจนาภิเษก

FIRE ALARM SYSTEM

Confide technology

Project : บำรุงรักษาระบบแจ้งเหตุเพลิงไหม้ ศูนย์การแพทย์กาญจนาภิเษก ครั้งที่ 1/4 ประจำปี 2567-2568

Building : อาคารศูนย์การแพทย์กาญจนาภิเษก

No.	รายงานปัญหาที่พบจากการดำเนินงานตรวจสอบ	แนวทางแก้ไขปัญหาที่พบจากการดำเนินงานตรวจสอบ
1	ZONE 22D - SP ต่อม R	ตรวจเช็คอุปกรณ์ / สายสัญญาณ
2	ZONE 22D - 1C, 2C, 3C = Trouble open	ตรวจเช็คอุปกรณ์ / สายสัญญาณ
3	ZONE 62D-3C = Trouble open	ตรวจเช็คอุปกรณ์ / สายสัญญาณ
4	ZONE 12D-1B, 12D 2B = Trouble open	ตรวจเช็คอุปกรณ์ / สายสัญญาณ
	/ Alarm หัวไม่ดอ	
5	ZONE 32D5B = Alarm หัวไม่ดอ	ตรวจเช็คอุปกรณ์ / สายสัญญาณ
6	ZONE 32D6B = สายสัญญาณ ขึ้ดต	ตรวจเช็คอุปกรณ์ / สายสัญญาณ (แก้ไขแล้ว)
7	ZONE 42D3D = Trouble open	ตรวจเช็คอุปกรณ์ / สายสัญญาณ
8	ZONE 42D4B = Trouble open	ตรวจเช็คอุปกรณ์ / สายสัญญาณ (แก้ไขแล้ว)
9	ZONE 42D1A = Trouble open	ตรวจเช็คอุปกรณ์ / สายสัญญาณ
10	ZONE 42D2A = Alarm หัวไม่ดอ	ตรวจเช็คอุปกรณ์ / สายสัญญาณ
11	ZONE 22D-1C = Ground Fault	ตรวจเช็คสายสัญญาณ

COMMENT :

Quarterly	TEST BY : Confide Technology	Date	APPOVED BY : ศูนย์การแพทย์กาญจ	Date
1	SIGNATURE :	13/12/2567	SIGNATURE :	13/12/67
2	SIGNATURE :		SIGNATURE :	
3	SIGNATURE :		SIGNATURE :	
4	SIGNATURE :		SIGNATURE :	

FIRE ALARM SYSTEM

Confide technology

Project : บำรุงรักษาระบบแจ้งเหตุเพลิงไหม้ ศูนย์การแพทย์กาญจนาภิเษก ครั้งที่ 1/4 ประจำปี 2567-2568

Building : อาคารศูนย์การแพทย์กาญจนาภิเษก

Location :

Service : ☐ Yearly...../2024-2025 ☐ Quarterly...../2024-2025 ☐ Monthly..../2024-2025 ☐ Other.....

FACP : No.....1.....

Brand : Edwards Model : EST-3

Inspection And Test Report For FACP				
1. Power Supplies				Remark
1.1	Main AC power .....Vac(220-230 Vac)	☑ Pass	☐ No Pass	
1.2	Charger Battery.....(>24 Vdc)	☑ Pass	☐ No Pass	
1.3	Battery.....Vdc(24 Vdc)	☑ Pass	☐ No Pass	
2. Lamps				Remark
2.1	Power On	☑ Pass	☐ No Pass	
2.2	Alarm	☑ Pass	☐ No Pass	
2.3	Supervisory	☑ Pass	☐ No Pass	
2.4	Trouble	☑ Pass	☐ No Pass	
2.5	Monitor	☑ Pass	☐ No Pass	
3. Control Switch				Remark
3.1	Reset	☑ Pass	☐ No Pass	
3.2	Alarm Silence	☑ Pass	☐ No Pass	
3.3	Troble Silence	☑ Pass	☐ No Pass	
3.4	Lamp Test	☑ Pass	☐ No Pass	
3.5	Drill	☑ Pass	☐ No Pass	

COMMENT : ปกติ

Quarterly	TEST BY : Confide Technology	Date	APPOVED BY : ศูนย์การแพทย์กาญจ	Date
1	SIGNATURE :	13/12/2567	SIGNATURE :	13/12/67
2	SIGNATURE :		SIGNATURE :	
3	SIGNATURE :		SIGNATURE :	
4	SIGNATURE :		SIGNATURE :	

FIRE ALARM SYSTEM

Project : บำรุงรักษาระบบแจ้งเหตุเพลิงไหม้ ศูนย์การแพทย์กาญจนาภิเษก ครังที 1/4 ประจำปี 2567-2568
Building : อาคารศูนย์การแพทย์กาญจนาภิเษก
Location :
Service : ☐ Yearly...../2024-2025 ☐ Quarterly...../2024-2025 ☐ Monthly..../2024-2025 ☐ Other.....

FACP : No. ...2.....

Brand : Edwards Model : EST-3

Inspection And Test Report For FACP				
1. Power Supplies				Remark
1.1	Main AC power .....Vac(220-230 Vac)	☑ Pass	☐ No Pass	
1.2	Charger Battery.....(>24 Vdc)	☑ Pass	☐ No Pass	
1.3	Battery.....Vdc(24 Vdc)	☑ Pass	☐ No Pass	
2. Lamps				Remark
2.1	Power On	☑ Pass	☐ No Pass	
2.2	Alarm	☑ Pass	☐ No Pass	
2.3	Supervisory	☑ Pass	☐ No Pass	
2.4	Trouble	☑ Pass	☐ No Pass	
2.5	Monitor	☑ Pass	☐ No Pass	
3. Control Switch				Remark
3.1	Reset	☑ Pass	☐ No Pass	
3.2	Alarm Silence	☑ Pass	☐ No Pass	
3.3	Troble Silence	☑ Pass	☐ No Pass	
3.4	Lamp Test	☑ Pass	☐ No Pass	
3.5	Drill	☑ Pass	☐ No Pass	

COMMENT : ปกติ

Quarterly	TEST BY : Confide Technology	Date	APPOVED BY : ศูนย์การแพทย์กาญ	Date
1	SIGNATURE :	13/12/2567	SIGNATURE :	13/12/67
2	SIGNATURE :		SIGNATURE :	
3	SIGNATURE :		SIGNATURE :	
4	SIGNATURE :		SIGNATURE :	

FIRE ALARM SYSTEM

Project : บำรุงรักษาระบบแจ้งเหตุเพลิงไหม้ ศูนย์การแพทย์กาญจนาภิเษก ครังที่ 1/4 ประจำปี 2567-2568
Building : อาคารศูนย์การแพทย์กาญจนาภิเษก
Location :
Service : ☐ Yearly...../2024-2025 ☐ Quarterly...../2024-2025 ☐ Monthly..../2024-2025 ☐ Other.....

Graphic Annunciator : No. .....1.....

Inspection And Test Report For GA				
1. Power Supplies				Remark
1.1	Main DC power ...24.....Vac(24-26Vdc)	☑ Pass	☐ No Pass	
2. Lamps Test				Remark
2.1	Led	☑ Pass	☐ No Pass	
3. Card Driver LED				Remark
3.1	Visual Check	☑ Pass	☐ No Pass	
3.2	Wring	☑ Pass	☐ No Pass	
3.3	Network	☑ Pass	☐ No Pass	

COMMENT : ปกติ

Quarterly	TEST BY : Confide Technology	Date	APPOVED BY : ศูนย์การแพทย์กาญจนา	Date
1	SIGNATURE :	13/12/2567	SIGNATURE :	13/12/67
2	SIGNATURE :		SIGNATURE :	
3	SIGNATURE :		SIGNATURE :	
4	SIGNATURE :		SIGNATURE :	

FIRE ALARM SYSTEM

Project : บำรุงรักษาระบบแจ้งเหตุเพลิงไหม้ ศูนย์การแพทย์กาญจนาภิเษก ครั้งที่ 1/4 ประจำปี 2567-2568

Building : อาคารศูนย์การแพทย์กาญจนาภิเษก

Location :

Service : ☐ Yearly..../2024-2025 ☐ Quarterly...../2024-2025 ☐ Monthly..../2024-2025 ☐ Other.....

Graphic Annunciator : No. .....2.....

Inspection And Test Report For GA

1. Power Supplies				Remark
1.1	Main DC power ...24.....Vac(24-26Vdc)	☑ Pass	☐ No Pass	

2. Lamps Test				Remark
2.1	Led	☑ Pass	☐ No Pass	

3. Card Driver LED				Remark
3.1	Visual Check	☑ Pass	☐ No Pass	
3.2	Wiring	☑ Pass	☐ No Pass	
3.3	Network	☑ Pass	☐ No Pass	

COMMENT : ปกติ

Quarterly	TEST BY : Confide Technology	Date	APPOVED BY : ศูนย์การแพทย์กาญจนา	Date
1	SIGNATURE : [redacted]	13/12/2567	SIGNATURE : [redacted]	13/12/67
2	SIGNATURE :		SIGNATURE :	
3	SIGNATURE :		SIGNATURE :	
4	SIGNATURE :		SIGNATURE :	

FIRE ALARM SYSTEM

Project : บำรุงรักษาระบบแจ้งเหตุเพลิงไหม้ ศูนย์การแพทย์กาญจนาภิเษก ครั้งที่ 1/4 ประจำปี 2567-2568

Building : อาคารศูนย์การแพทย์กาญจนาภิเษก

Location : Ground Floor

Service : ☐ Yearly..../2024-2025 ☐ Quarterly...../2024-2025 ☐ Monthly..../2024-2025 ☐ Other.....

–	= N/A
✓	= Normal
✖	= Abnormal

Inspection And Test Report For Device

item	Type	Area Description / Location	Device Address / Zone	Quarterly 1	2	3	4	Actions: Visual Check	Clean	Test	Test Result	Remarks
1	Smoke	FL.G	GZD-1A-1	✓				✓	✓	–	–	
2	Smoke	FL.G	GZD-1A-2	✓				✓	✓	–	–	
3	Smoke	FL.G	GZD-1A-3	✓				✓	✓	–	–	
4	Smoke	FL.G	GZD-1A-4	✓				✓	✓	–	–	
5	Smoke	FL.G	GZD-1A-5	✓				✓	✓	–	–	
6	Smoke	FL.G	GZD-1A-6	✓				✓	✓	–	–	
7	Smoke	FL.G	GZD-1A-7	✓				✓	✓	–	–	
8	Smoke	FL.G	GZD-1A-8	✓				✓	✓	–	–	
9	Smoke	FL.G	GZD-1A-9	✓				✓	✓	–	–	
10	Smoke	FL.G	GZD-1A-10	✓				✓	✓	–	–	
11	Smoke	FL.G	GZD-1A-11	✓				✓	✓	–	–	
12	Smoke	FL.G	GZD-1A-12	✓				✓	✓	–	–	
13	Smoke	FL.G	GZD-1A-13	✓				✓	✓	–	–	
14	Smoke	FL.G	GZD-1A-14	✓				✓	✓	–	–	
15	Smoke	FL.G	GZD-1A-15	✓				✓	✓	–	–	
16	Smoke	FL.G	GZD-1A-16	✓				✓	✓	–	–	
17	Manual	FL.G	GZD-1A-17	✓				✓	✓	–	–	
18	Smoke	FL.G	GZD-1A-18	✓				✓	✓	–	–	
19	Smoke	FL.G	GZD-1A-19	✓				✓	✓	–	–	
20	Smoke	FL.G	GZD-1A-20	✓				✓	✓	–	–	
21	Heat	FL.G	GZD-1A-21	✓				✓	✓	–	–	
22	Heat	FL.G	GZD-1A-22	✓				✓	✓	–	–	
23	Heat	FL.G	GZD-1A-23	✓				✓	✓	–	–	
24	Heat	FL.G	GZD-1A-24	✓				✓	✓	–	–	
25	Heat	FL.G	GZD-1A-25	✓				✓	✓	–	–	

COMMENT :

Trouble open = ตรวจเช็คสายสัญญาณ

Quarterly	TEST BY : Confide Technology	Date	APPOVED BY : ศูนย์การแพทย์กาญจนาภิเ	Date
1	SIGNATURE : [redacted]	13/12/2567	[illegible]	13/12/67
2	SIGNATURE :			
3	SIGNATURE :			
4	SIGNATURE :			

Confide technology

FIRE ALARM SYSTEM

Project : บำรุงรักษาระบบแจ้งเหตุเพลิงไหม้ ศูนย์การแพทย์กาญจนาภิเษก ครั้งที่ 1/4 ประจำปี 2567-2568

Building : อาคารศูนย์การแพทย์กญาจนาภิเษก

Location : Ground Floor

Service : ☐ Yearly...../2024-2025 ☐ Quarterly..../2024-2025 ☐ Monthly...../2024-2025 ☐ Other.....

–	= N/A
✓	= Normal
✗	= Abnormal

Inspection And Test Report For Device

item	Type	Area Description / Location	Device Address / Zone	Quarterly 1	2	3	4	Actions Visual Chec	Clean	Test	Test Result	Remarks
26	Heat	FL.G	GZD-1A-26	✓				✓	✓	–	–	
27	Heat	FL.G	GZD-1A-27	✓				✓	✓	–	–	
28	Heat	FL.G	GZD-1A-28	✓				✓	✓	–	–	
29	Heat	FL.G	GZD-1A-29	✓				✓	✓	–	–	
30	Heat	FL.G	GZD-1A-30	✓				✓	✓	–	–	
31	Heat	FL.G	GZD-1A-31	✓				✓	✓	–	–	
32	Heat	FL.G	GZD-1A-32	✓				✓	✓	–	–	
33	Heat	FL.G	GZD-1A-33	✓				✓	✓	–	–	
34	Heat	FL.G	GZD-1A-34	✓				✓	✓	–	–	
35	Smoke	FL.G	GZD-2A-1	✓				✓	✓	–	–	
36	Smoke	FL.G	GZD-2A-2	✓				✓	✓	–	–	
37	Manual	FL.G	GZD-2A-3	✓				✓	✓	–	–	
38	Smoke	FL.G	GZD-2A-4	✓				✓	✓	–	–	
39	Smoke	FL.G	GZD-2A-5	✓				✓	✓	–	–	
40	Smoke	FL.G	GZD-2A-6	✓				✓	✓	–	–	
41	Smoke	FL.G	GZD-2A-7	✓				✓	✓	–	–	
42	Smoke	FL.G	GZD-2A-8	✓				✓	✓	–	–	
43	Manual	FL.G	GZD-2A-9	✓				✓	✓	–	–	
44	Smoke	FL.G	GZD-2A-10	✓				✓	✓	–	–	
45	Smoke	FL.G	GZD-2A-11	✓				✓	✓	–	–	
46	Smoke	FL.G	GZD-2A-12	✓				✓	✓	–	–	
47	Smoke	FL.G	GZD-2A-13	✓				✓	✓	–	–	
48	Smoke	FL.G	GZD-2A-14	✓				✓	✓	–	–	
49	Smoke	FL.G	GZD-2A-15	✓				✓	✓	–	–	
50	Smoke	FL.G	GZD-2A-16	✓				✓	✓	–	–	

COMMENT :

GZD-1A Trouble open = ตรวจเช็คสายสัญญาณ
GZD-2A

Quarterly	TEST BY : Confide Technology	Date	APPOVED BY : ศูนย์การแพทย์กาญจนาภิเ	Date
1	SIGNATURE : [redacted]	13/12/67	[signature]	13/12/67
2	SIGNATURE :			
3	SIGNATURE :			
4	SIGNATURE :			

Confide technology

FIRE ALARM SYSTEM

Project : บำรุงรักษาระบบแจ้งเหตุเพลิงไหม้ ศูนย์การแพทย์กาญจนาภิเษก ครั้งที่ 1/4 ประจำปี 2567-2568

Building : อาคารศูนย์การแพทย์กญาจนาภิเษก

Location : Ground Floor

Service : ☐ Yearly...../2024-2025 ☐ Quarterly..../2024-2025 ☐ Monthly...../2024-2025 ☐ Other.....

–	= N/A
✓	= Normal
✗	= Abnormal

Inspection And Test Report For Device

item	Type	Area Description / Location	Device Address / Zone	Quarterly 1	2	3	4	Actions Visual Chec	Clean	Test	Test Result	Remarks
51	Smoke	FL.G	GZD-2A-17	✓				✓	✓	–	–	
52	Smoke	FL.G	GZD-2A-18	✓				✓	✓	–	–	
53	Smoke	FL.G	GZD-2A-19	✓				✓	✓	–	–	
54	Smoke	FL.G	GZD-2A-20	✓				✓	✓	–	–	
55	Smoke	FL.G	GZD-2A-21	✓				✓	✓	–	–	
56	Smoke	FL.G	GZD-2A-22	✓				✓	✓	–	–	
57	Manual	FL.G	GZD-1B-1	✓				✓	✓	–	–	
58	Smoke	FL.G	GZD-1B-2	✓				✓	✓	–	–	
59	Heat	FL.G	GZD-1B-3	✓				✓	✓	–	–	
60	Smoke	FL.G	GZD-1B-4	✓				✓	✓	–	–	
61	Smoke	FL.G	GZD-1B-5	✓				✓	✓	–	–	
62	Smoke	FL.G	GZD-1B-6	✓				✓	✓	–	–	
63	Smoke	FL.G	GZD-1B-7	✓				✓	✓	–	–	
64	Smoke	FL.G	GZD-1B-8	✓				✓	✓	–	–	
65	Smoke	FL.G	GZD-1B-9	✓				✓	✓	–	–	
66	Smoke	FL.G	GZD-1B-10	✓				✓	✓	–	–	
67	Smoke	FL.G	GZD-1B-11	✓				✓	✓	–	–	
68	Smoke	FL.G	GZD-1B-12	✓				✓	✓	–	–	
69	Smoke	FL.G	GZD-1B-13	✓				✓	✓	–	–	
70	Heat	FL.G	GZD-2B-1	✓				✓	✓	–	–	
71	Heat	FL.G	GZD-2B-2	✓				✓	✓	–	–	
72	Heat	FL.G	GZD-2B-3	✓				✓	✓	–	–	
73	Heat	FL.G	GZD-2B-4	✓				✓	✓	–	–	
74	Heat	FL.G	GZD-2B-5	✓				✓	✓	–	–	
75	Heat	FL.G	GZD-2B-6	✓				✓	✓	–	–	

COMMENT :

GZD-2A = Trouble open ตรวจเช็คสายสัญญาณ
GZD-1B

Quarterly	TEST BY : Confide Technology	Date	APPOVED BY : ศูนย์การแพทย์กาญจนาภิเ	Date
1	SIGNATURE : [redacted]	13/12/2567	[signature]	13/12/67
2	SIGNATURE :			
3	SIGNATURE :			
4	SIGNATURE :			

Confide technology

FIRE ALARM SYSTEM

Project : บำรุงรักษาระบบแจ้งเหตุเพลิงไหม้ ศูนย์การแพทย์กาญจนาภิเษก ครั้งที่ 1/4 ประจำปี 2567-2568

Building : อาคารศูนย์การแพทย์กญาจนาภิเษก

Location : Ground Floor

Service : ☐ Yearly...../2024-2025 ☐ Quarterly...../2024-2025 ☐ Monthly...../2024-2025 ☐ Other.....

–	= N/A
✓	= Normal
✗	= Abnormal

Inspection And Test Report For Device

item	Type	Area Description / Location	Device Address / Zone	Quarterly 1	Quarterly 2	Quarterly 3	Quarterly 4	Actions: Visual Chec	Actions: Clean	Actions: Test	Test Result	Remarks
76	Heat	FL.G	GZD-2B-7	✓				✓	✓	–	–	
77	Heat	FL.G	GZD-2B-8	✓				✓	✓	–	–	
78	Manua	FL.G	GZD-2B-9	✓				✓	✓	–	–	
79	Heat	FL.G	GZD-2B-10	✓				✓	✓	–	–	
80	Heat	FL.G	GZD-2B-11	✓				✓	✓	–	–	
81	Heat	FL.G	GZD-2B-12	✓				✓	✓	–	–	
82	Heat	FL.G	GZD-2B-13	✓				✓	✓	–	–	
83	Smoke	FL.G	GZD-2B-14	✓				✓	✓	–	–	
84	Smoke	FL.G	GZD-2B-15	✓				✓	✓	–	–	
85	Smoke	FL.G	GZD-2B-16	✓				✓	✓	–	–	
86	Smoke	FL.G	GZD-2B-17	✓				✓	✓	–	–	
87	Smoke	FL.G	GZD-2B-18	✓				✓	✓	–	–	
88	Smoke	FL.G	GZD-2B-19	✓				✓	✓	–	–	
89	Smoke	FL.G	GZD-2B-20	✓				✓	✓	–	–	
90	Smoke	FL.G	GZD-2B-21	✓				✓	✓	–	–	
91	Smoke	FL.G	GZD-2B-22	✓				✓	✓	–	–	
92	Smoke	FL.G	GZD-2B-23	✓				✓	✓	–	–	
93	Smoke	FL.G	GZD-2B-24	✓				✓	✓	–	–	
94	Smoke	FL.G	GZD-2B-25	✓				✓	✓	–	–	
95	Smoke	FL.G	GZD-2B-26	✓				✓	✓	–	–	
96	Smoke	FL.G	GZD-2B-27	✓				✓	✓	–	–	
97	Smoke	FL.G	GZD-2B-28	✓				✓	✓	–	–	
98	Smoke	FL.G	GZD-2B-29	✓				✓	✓	–	–	
99	Smoke	FL.G	GZD-2B-30	✓				✓	✓	–	–	
100	Smoke	FL.G	GZD-2B-31	✓				✓	✓	–	–	

COMMENT :

GZD-2B = ตรวจสายต่อม R Alarm น้ำไม่ออก

Quarterly	TEST BY : Confide Technology	Date	APPOVED BY : ศูนย์การแพทย์กาญจนาภิเ	Date
1	SIGNATURE : [redacted]	13/12/2567	[illegible]	13/12/67
2	SIGNATURE :			
3	SIGNATURE :			
4	SIGNATURE :			

Confide technology

FIRE ALARM SYSTEM

Project : บำรุงรักษาระบบแจ้งเหตุเพลิงไหม้ ศูนย์การแพทย์กาญจนาภิเษก ครั้งที่ 1/4 ประจำปี 2567-2568

Building : อาคารศูนย์การแพทย์กญาจนาภิเษก

Location : Ground Floor

Service : ☐ Yearly...../2024-2025 ☐ Quarterly...../2024-2025 ☐ Monthly...../2024-2025 ☐ Other.....

–	= N/A
✓	= Normal
✗	= Abnormal

Inspection And Test Report For Device

item	Type	Area Description / Location	Device Address / Zone	Quarterly 1	Quarterly 2	Quarterly 3	Quarterly 4	Actions: Visual Chec	Actions: Clean	Actions: Test	Test Result	Remarks
101	Smoke	FL.G	GZD-2B-32	✓				✓	✓	–	–	
102	Smoke	FL.G	GZD-2B-33	✓				✓	✓	–	–	
103	Smoke	FL.G	GZD-2B-34	✓				✓	✓	–	–	
104	Smoke	FL.G	GZD-2B-35	✓				✓	✓	–	–	
105	Smoke	FL.G	GZD-2B-36	✓				✓	✓	–	–	
106	Smoke	FL.G	GZD-2B-37	✓				✓	✓	–	–	
107	Smoke	FL.G	GZD-2B-38	✓				✓	✓	–	–	
108	Smoke	FL.G	GZD-3B-1	✓				✓	✓	–	–	
109	Smoke	FL.G	GZD-3B-2	✓				✓	✓	–	–	
110	Manual	FL.G	GZD-3B-3	✓				✓	✓	–	–	
111	Smoke	FL.G	GZD-3B-4	✓				✓	✓	–	–	
112	Smoke	FL.G	GZD-3B-5	✓				✓	✓	–	–	
113	Smoke	FL.G	GZD-3B-6	✓				✓	✓	–	–	
114	Smoke	FL.G	GZD-3B-7	✓				✓	✓	–	–	
115	Smoke	FL.G	GZD-3B-8	✓				✓	✓	–	–	
116	Smoke	FL.G	GZD-3B-9	✓				✓	✓	–	–	
117	Smoke	FL.G	GZD-3B-10	✓				✓	✓	–	–	
118	Smoke	FL.G	GZD-3B-11	✓				✓	✓	–	–	
119	Smoke	FL.G	GZD-3B-12	✓				✓	✓	–	–	
120	Smoke	FL.G	GZD-4B-1	✓				✓	✓	–	–	
121	Smoke	FL.G	GZD-4B-2	✓				✓	✓	–	–	
122	Smoke	FL.G	GZD-4B-3	✓				✓	✓	–	–	
123	Smoke	FL.G	GZD-4B-4	✓				✓	✓	–	–	
124	Smoke	FL.G	GZD-4B-5	✓				✓	✓	–	–	
125	Smoke	FL.G	GZD-4B-6	✓				✓	✓	–	–	

COMMENT :

GZD-2B = ตรวจสายต่อม R Alarm น้ำไม่ออก

Quarterly	TEST BY : Confide Technology	Date	APPOVED BY : ศูนย์การแพทย์กาญจนาภิเ	Date
1	SIGNATURE : [redacted]	13/12/2567	[illegible]	13/12/67
2	SIGNATURE :			
3	SIGNATURE :			
4	SIGNATURE :			

FM-SV-01-06 Rev.00 Effective date : 2/12/24

FIRE ALARM SYSTEM

Project : บำรุงรักษาระบบแจ้งเหตุเพลิงไหม้ ศูนย์การแพทย์กาญจนาภิเษก ครั้งที่ 1/4 ประจำปี 2567-2568

Building : อาคารศูนย์การแพทย์กญาจนาภิเษก

Location : Ground Floor

Service : ☐ Yearly...../2024-2025 ☐ Quarterly...../2024-2025 ☐ Monthly...../2024-2025 ☐ Other.....

–	= N/A
✓	= Normal
✗	= Abnormal

Inspection And Test Report For Device

item	Type	Area Description / Location	Device Address / Zone	Quarterly 1	2	3	4	Actions: Visual Che	Clean	Test	Test Result	Remarks
126	Smoke	FL.G	GZD-4B-7	✓				✓	✓	–	–	
127	Smoke	FL.G	GZD-4B-8	✓				✓	✓	–	–	
128	Smoke	FL.G	GZD-4B-9	✓				✓	✓	–	–	
129	Smoke	FL.G	GZD-4B-10	✓				✓	✓	–	–	
130	Smoke	FL.G	GZD-4B-11	✓				✓	✓	–	–	
131	Smoke	FL.G	GZD-4B-12	✓				✓	✓	–	–	
132	Smoke	FL.G	GZD-4B-13	✓				✓	✓	–	–	
133	Smoke	FL.G	GZD-4B-14	✓				✓	✓	–	–	
134	Smoke	FL.G	GZD-4B-15	✓				✓	✓	–	–	
135	Smoke	FL.G	GZD-4B-16	✓				✓	✓	–	–	
136	Smoke	FL.G	GZD-4B-17	✓				✓	✓	–	–	
137	Smoke	FL.G	GZD-4B-18	✓				✓	✓	–	–	
138	Smoke	FL.G	GZD-4B-19	✓				✓	✓	–	–	
139	Smoke	FL.G	GZD-4B-20	✓				✓	✓	–	–	
140	Smoke	FL.G	GZD-4B-21	✓				✓	✓	–	–	
141	Smoke	FL.G	GZD-1C-1	✓				✓	✓	–	–	
142	Smoke	FL.G	GZD-1C-2	✓				✓	✓	–	–	
143	Smoke	FL.G	GZD-1C-3	✓				✓	✓	–	–	
144	Smoke	FL.G	GZD-1C-4	✓				✓	✓	–	–	
145	Smoke	FL.G	GZD-1C-5	✓				✓	✓	–	–	
146	Manual	FL.G	GZD-1C-6	✓				✓	✓	–	–	
147	Smoke	FL.G	GZD-1C-7	✓				✓	✓	–	–	
148	Smoke	FL.G	GZD-1C-8	✓				✓	✓	–	–	
149	Smoke	FL.G	GZD-1C-9	✓				✓	✓	–	–	
150	Smoke	FL.G	GZD-1C-10	✓				✓	✓	–	–	

COMMENT :

GZD-1C 2 Trouble open ตรวจเช็คสายสัญญาณ
(Ground Fault)

Quarterly	TEST BY : Confide Technology	Date	APPOVED BY : ศูนย์การแพทย์กาญจนาภิเ	Date
1	SIGNATURE : [redacted]	13/12/2567	[redacted]	13/12/67
2	SIGNATURE :			
3	SIGNATURE :			
4	SIGNATURE :			

FM-SV-01-06 Rev.00 Effective date : 2/12/24

FIRE ALARM SYSTEM

Project : บำรุงรักษาระบบแจ้งเหตุเพลิงไหม้ ศูนย์การแพทย์กาญจนาภิเษก ครั้งที่ 1/4 ประจำปี 2567-2568

Building : อาคารศูนย์การแพทย์กญาจนาภิเษก

Location : Ground Floor

Service : ☐ Yearly...../2024-2025 ☐ Quarterly...../2024-2025 ☐ Monthly...../2024-2025 ☐ Other.....

–	= N/A
✓	= Normal
✗	= Abnormal

Inspection And Test Report For Device

item	Type	Area Description / Location	Device Address / Zone	Quarterly 1	2	3	4	Actions: Visual Che	Clean	Test	Test Result	Remarks
151	Smoke	FL.G	GZD-1C-11	✓				✓	✓	–	–	
152	Manual	FL.G	GZD-1C-12	✓				✓	✓	–	–	
153	Smoke	FL.G	GZD-1C-13	✓				✓	✓	–	–	
154	Smoke	FL.G	GZD-1C-14	✓				✓	✓	–	–	
155	Smoke	FL.G	GZD-1C-15	✓				✓	✓	–	–	
156	Smoke	FL.G	GZD-1C-16	✓				✓	✓	–	–	
157	Smoke	FL.G	GZD-1C-17	✓				✓	✓	–	–	
158	Smoke	FL.G	GZD-2C-1	✓				✓	✓	–	–	
159	Smoke	FL.G	GZD-2C-2	✓				✓	✓	–	–	
160	Smoke	FL.G	GZD-2C-3	✓				✓	✓	–	–	
161	Smoke	FL.G	GZD-2C-4	✓				✓	✓	–	–	
162	Smoke	FL.G	GZD-2C-5	✓				✓	✓	–	–	
163	Smoke	FL.G	GZD-2C-6	✓				✓	✓	–	–	
164	Smoke	FL.G	GZD-2C-7	✓				✓	✓	–	–	
165	Smoke	FL.G	GZD-2C-8	✓				✓	✓	–	–	
166	Smoke	FL.G	GZD-2C-9	✓				✓	✓	–	–	
167	Smoke	FL.G	GZD-2C-10	✓				✓	✓	–	–	
168	Smoke	FL.G	GZD-2C-11	✓				✓	✓	–	–	
169	Smoke	FL.G	GZD-2C-12	✓				✓	✓	–	–	
170	Smoke	FL.G	GZD-2C-13	✓				✓	✓	–	–	
171	Smoke	FL.G	GZD-2C-14	✓				✓	✓	–	–	
172	Smoke	FL.G	GZD-2C-15	✓				✓	✓	–	–	
173	Smoke	FL.G	GZD-2C-16	✓				✓	✓	–	–	
174	Smoke	FL.G	GZD-2C-17	✓				✓	✓	–	–	
175	Smoke	FL.G	GZD-2C-18	✓				✓	✓	–	–	

COMMENT :

GZD1C 2 Trouble open ตรวจเช็คสายสัญญาณ
(Ground Fault)
GZD 2C 2 Trouble open ตรวจเช็คสายสัญญาณ

Quarterly	TEST BY : Confide Technology	Date	APPOVED BY : ศูนย์การแพทย์กาญจนาภิเ	Date
1	SIGNATURE : [redacted]	13/12/2567	[redacted]	13/12/67
2	SIGNATURE :			
3	SIGNATURE :			
4	SIGNATURE :			

FM-SV-01-06 Rev.00 Effective date : 2/12/24

FIRE ALARM SYSTEM

Project : บำรุงรักษาระบบแจ้งเหตุเพลิงไหม้ ศูนย์การแพทย์กาญจนาภิเษก ครั้งที่ 1/4 ประจำปี 2567-2568

Building : อาคารศูนย์การแพทย์กญาจนาภิเษก

Location : Ground Floor

Service : ☐ Yearly..../2024-2025 ☐ Quarterly..../2024-2025 ☐ Monthly..../2024-2025 ☐ Other.....

–	= N/A
✓	= Normal
✗	= Abnormal

Inspection And Test Report For Device

item	Type	Area Description / Location	Device Address / Zone	Quarterly 1	Quarterly 2	Quarterly 3	Quarterly 4	Actions: Visual Chec	Actions: Clean	Actions: Test	Test Result	Remarks
176	Smoke	FL.G	GZD-2C-19	✓				✓	✓	–	–	
177	Smoke	FL.G	GZD-3C-1	✓				✓	✓	–	–	
178	Smoke	FL.G	GZD-3C-2	✓				✓	✓	–	–	
179	Smoke	FL.G	GZD-3C-3	✓				✓	✓	–	–	
180	Manual	FL.G	GZD-3C-4	✓				✓	✓	–	–	
181	Smoke	FL.G	GZD-3C-5	✓				✓	✓	–	–	
182	Manual	FL.G	GZD-3C-6	✓				✓	✓	–	–	
183	Smoke	FL.G	GZD-3C-7	✓				✓	✓	–	–	
184	Smoke	FL.G	GZD-3C-8	✓				✓	✓	–	–	
185	Heat	FL.G	GZD-3C-9	✓				✓	✓	–	–	
186	Heat	FL.G	GZD-3C-10	✓				✓	✓	–	–	
187	Heat	FL.G	GZD-3C-11	✓				✓	✓	–	–	
188	Heat	FL.G	GZD-3C-12	✓				✓	✓	–	–	
189	Smoke	FL.G	GZD-3C-13	✓				✓	✓	–	–	
190	Smoke	FL.G	GZD-3C-14	✓				✓	✓	–	–	
191	Smoke	FL.G	GZD-3C-15	✓				✓	✓	–	–	
192	Smoke	FL.G	GZD-3C-16	✓				✓	✓	–	–	
193	Smoke	FL.G	GZD-3C-17	✓				✓	✓	–	–	
194	Smoke	FL.G	GZD-3C-18	✓				✓	✓	–	–	
195	Smoke	FL.G	GZD-3C-19	✓				✓	✓	–	–	
196												
197												
198												
199												
200												

COMMENT :

GZD-2C
GZD-3C = Trouble open ตาดจเช็คสายสัญญาณ

Quarterly	TEST BY : Confide Technology	Date	APPOVED BY : ศูนย์การแพทย์กาญจนาภิเ	Date
1	SIGNATURE : [redacted]	13/12/2567		13/12/67
2	SIGNATURE :			
3	SIGNATURE :			
4	SIGNATURE :			

FM-SV-01-06 Rev.00 Effective date : 2/12/24

FIRE ALARM SYSTEM

Project : บำรุงรักษาระบบแจ้งเหตุเพลิงไหม้ ศูนย์การแพทย์กาญจนาภิเษก ครั้งที่ 1/4 ประจำปี 2567-2568

Building : อาคารศูนย์การแพทย์กญาจนาภิเษก

Location : 2nd Floor

Service : ☐ Yearly..../2024-2025 ☐ Quarterly..../2024-2025 ☐ Monthly..../2024-2025 ☐ Other.....

–	= N/A
✓	= Normal
✗	= Abnormal

Inspection And Test Report For Device

item	Type	Area Description / Location	Device Address / Zone	Quarterly 1	Quarterly 2	Quarterly 3	Quarterly 4	Actions: Visual Chec	Actions: Clean	Actions: Test	Test Result	Remarks
1	Manual	FL.2	2ZD-1A-1	✓				✓	✓	–	–	
2	Smoke	FL.2	2ZD-1A-2	✓				✓	✓	–	–	
3	Smoke	FL.2	2ZD-1A-3	✓				✓	✓	–	–	
4	Smoke	FL.2	2ZD-1A-4	✓				✓	✓	–	–	
5	Smoke	FL.2	2ZD-1A-5	✓				✓	✓	–	–	
6	Smoke	FL.2	2ZD-1A-6	✓				✓	✓	–	–	
7	Smoke	FL.2	2ZD-1A-7	✓				✓	✓	–	–	
8	Smoke	FL.2	2ZD-1A-8	✓				✓	✓	–	–	
9	Smoke	FL.2	2ZD-1A-9	✓				✓	✓	–	–	
10	Smoke	FL.2	2ZD-1A-10	✓				✓	✓	–	–	
11	Smoke	FL.2	2ZD-1A-11	✓				✓	✓	–	–	
12	Smoke	FL.2	2ZD-1A-12	✓				✓	✓	–	–	
13	Smoke	FL.2	2ZD-1A-13	✓				✓	✓	–	–	
14	Smoke	FL.2	2ZD-1A-14	✓				✓	✓	–	–	
15	Smoke	FL.2	2ZD-1A-15	✓				✓	✓	–	–	
16	Smoke	FL.2	2ZD-1A-16	✓				✓	✓	–	–	
17	Smoke	FL.2	2ZD-1A-17	✓				✓	✓	–	–	
18	Smoke	FL.2	2ZD-1A-18	✓				✓	✓	–	–	
19	Smoke	FL.2	2ZD-1A-19	✓				✓	✓	–	–	
20	Manual	FL.2	2ZD-2A-1	✓				✓	✓	–	–	
21	Smoke	FL.2	2ZD-2A-2	✓				✓	✓	–	–	
22	Smoke	FL.2	2ZD-2A-3	✓				✓	✓	–	–	
23	Smoke	FL.2	2ZD-2A-4	✓				✓	✓	–	–	
24	Smoke	FL.2	2ZD-2A-5	✓				✓	✓	–	–	
25	Smoke	FL.2	2ZD-2A-6	✓				✓	✓	–	–	

COMMENT :

Quarterly	TEST BY : Confide Technology	Date	APPOVED BY : ศูนย์การแพทย์กาญจนาภิเ	Date
1	SIGNATURE : [redacted]	13/12/2567		13/12/67
2	SIGNATURE :			
3	SIGNATURE :			
4	SIGNATURE :			

FM-SV-01-06 Rev.00 Effective date : 2/12/24

FIRE ALARM SYSTEM

Project : บำรุงรักษาระบบแจ้งเหตุเพลิงไหม้ ศูนย์การแพทย์กาญจนาภิเษก ครั้งที่ 1/4 ประจำปี 2567-2568

Building : อาคารศูนย์การแพทย์กญาจนาภิเษก

Location : 2nd Floor

Service : ☐ Yearly..../2024-2025 ☐ Quarterly..../2024-2025 ☐ Monthly..../2024-2025 ☐ Other.....

–	= N/A
✓	= Normal
✗	= Abnormal

Inspection And Test Report For Device

item	Type	Area Description / Location	Device Address / Zone	Quarterly 1	2	3	4	Actions: Visual Che	Clean	Test	Test Result	Remarks
26	Smoke	FL.2	2ZD-2A-7	✓				✓	✓	–	–	
27	Smoke	FL.2	2ZD-2A-8	✓				✓	✓	–	–	
28	Smoke	FL.2	2ZD-2A-9	✓				✓	✓	–	–	
29	Smoke	FL.2	2ZD-2A-10	✓				✓	✓	–	–	
30	Smoke	FL.2	2ZD-2A-11	✓				✓	✓	–	–	
31	Smoke	FL.2	2ZD-2A-12	✓				✓	✓	–	–	
32	Smoke	FL.2	2ZD-2A-13	✓				✓	✓	–	–	
33	Smoke	FL.2	2ZD-2A-14	✓				✓	✓	–	–	
34	Smoke	FL.2	2ZD-2A-15	✓				✓	✓	–	–	
35	Smoke	FL.2	2ZD-2A-16	✓				✓	✓	–	–	
36	Smoke	FL.2	2ZD-2A-17	✓				✓	✓	–	–	
37	Smoke	FL.2	2ZD-2A-18	✓				✓	✓	–	–	
38	Manual	FL.2	2ZD-3A-1	✓				✓	✓	–	–	
39	Smoke	FL.2	2ZD-3A-2	✓				✓	✓	–	–	
40	Smoke	FL.2	2ZD-3A-3	✓				✓	✓	–	–	
41	Smoke	FL.2	2ZD-3A-4	✓				✓	✓	–	–	
42	Heat	FL.2	2ZD-3A-5	✓				✓	✓	–	–	
43	Heat	FL.2	2ZD-3A-6	✓				✓	✓	–	–	
44	Heat	FL.2	2ZD-3A-7	✓				✓	✓	–	–	
45	Heat	FL.2	2ZD-3A-8	✓				✓	✓	–	–	
46	Smoke	FL.2	2ZD-3A-9	✓				✓	✓	–	–	
47	Smoke	FL.2	2ZD-3A-10	✓				✓	✓	–	–	
48	Smoke	FL.2	2ZD-3A-11	✓				✓	✓	–	–	
49	Smoke	FL.2	2ZD-3A-12	✓				✓	✓	–	–	
50	Smoke	FL.2	2ZD-3A-13	✓				✓	✓	–	–	

COMMENT :

Quarterly	TEST BY : Confide Technology	Date	APPOVED BY : ศูนย์การแพทย์กาญจนาภิเ	Date
1	SIGNATURE : [redacted]	12/12/2567		13/12/67
2	SIGNATURE :			
3	SIGNATURE :			
4	SIGNATURE :			

FM-SV-01-06 Rev.00 Effective date : 2/12/24

FIRE ALARM SYSTEM

Project : บำรุงรักษาระบบแจ้งเหตุเพลิงไหม้ ศูนย์การแพทย์กาญจนาภิเษก ครั้งที่ 1/4 ประจำปี 2567-2568

Building : อาคารศูนย์การแพทย์กญาจนาภิเษก

Location : 2nd Floor

Service : ☐ Yearly..../2024-2025 ☐ Quarterly..../2024-2025 ☐ Monthly..../2024-2025 ☐ Other.....

–	= N/A
✓	= Normal
✗	= Abnormal

Inspection And Test Report For Device

item	Type	Area Description / Location	Device Address / Zone	Quarterly 1	2	3	4	Actions: Visual Che	Clean	Test	Test Result	Remarks
51	Smoke	FL.2	2ZD-3A-14	✓				✓	✓	–	–	
52	Smoke	FL.2	2ZD-3A-15	✓				✓	✓	–	–	
53	Smoke	FL.2	2ZD-3A-16	✓				✓	✓	–	–	
54	Smoke	FL.2	2ZD-3A-17	✓				✓	✓	–	–	
55	Smoke	FL.2	2ZD-3A-18	✓				✓	✓	–	–	
56	Smoke	FL.2	2ZD-3A-19	✓				✓	✓	–	–	
57	Smoke	FL.2	2ZD-3A-20	✓				✓	✓	–	–	
58	Smoke	FL.2	2ZD-3A-21	✓				✓	✓	–	–	
59	Smoke	FL.2	2ZD-3A-22	✓				✓	✓	–	–	
60	Smoke	FL.2	2ZD-4A-1	✓				✓	✓	–	–	
61	Smoke	FL.2	2ZD-4A-2	✓				✓	✓	–	–	
62	Smoke	FL.2	2ZD-4A-3	✓				✓	✓	–	–	
63	Smoke	FL.2	2ZD-4A-4	✓				✓	✓	–	–	
64	Smoke	FL.2	2ZD-4A-5	✓				✓	✓	–	–	
65	Smoke	FL.2	2ZD-4A-6	✓				✓	✓	–	–	
66	Smoke	FL.2	2ZD-4A-7	✓				✓	✓	–	–	
67	Smoke	FL.2	2ZD-4A-8	✓				✓	✓	–	–	
68	Smoke	FL.2	2ZD-4A-9	✓				✓	✓	–	–	
69	Smoke	FL.2	2ZD-4A-10	✓				✓	✓	–	–	
70	Smoke	FL.2	2ZD-4A-11	✓				✓	✓	–	–	
71	Smoke	FL.2	2ZD-4A-12	✓				✓	✓	–	–	
72	Smoke	FL.2	2ZD-4A-13	✓				✓	✓	–	–	
73	Smoke	FL.2	2ZD-4A-14	✓				✓	✓	–	–	
74	Smoke	FL.2	2ZD-4A-15	✓				✓	✓	–	–	
75	Smoke	FL.2	2ZD-4A-16	✓				✓	✓	–	–	

COMMENT :

Quarterly	TEST BY : Confide Technology	Date	APPOVED BY : ศูนย์การแพทย์กาญจนาภิเ	Date
1	SIGNATURE : [redacted]	13/12/2567		13/12/67
2	SIGNATURE :			
3	SIGNATURE :			
4	SIGNATURE :			

FM-SV-01-06 Rev.00 Effective date : 2/12/24

FIRE ALARM SYSTEM

Project : บำรุงรักษาระบบแจ้งเหตุเพลิงไหม้ ศูนย์การแพทย์กาญจนาภิเษก ครั้งที่ 1/4 ประจำปี 2567-2568

Building : อาคารศูนย์การแพทย์กญาจนาภิเษก

Location : 2nd Floor

Service : ☐ Yearly..../2024-2025 ☐ Quarterly...../2024-2025 ☐ Monthly..../2024-2025 ☐ Other.....

–	= N/A
✓	= Normal
✗	= Abnormal

Inspection And Test Report For Device

item	Type	Area Description / Location	Device Address / Zone	Quarterly 1	2	3	4	Actions: Visual Che	Clean	Test	Test Result	Remarks
76	Smoke	FL.2	2ZD-4A-17	✓				✓	✓	–	–	
77	Manual	FL.2	2ZD-5A-1	✓				✓	✓	–	–	
78	Smoke	FL.2	2ZD-5A-2	✓				✓	✓	–	–	
79	Smoke	FL.2	2ZD-5A-3	✓				✓	✓	–	–	
80	Smoke	FL.2	2ZD-5A-4	✓				✓	✓	–	–	
81	Smoke	FL.2	2ZD-5A-5	✓				✓	✓	–	–	
82	Smoke	FL.2	2ZD-5A-6	✓				✓	✓	–	–	
83	Smoke	FL.2	2ZD-5A-7	✓				✓	✓	–	–	
84	Smoke	FL.2	2ZD-5A-8	✓				✓	✓	–	–	
85	Smoke	FL.2	2ZD-5A-9	✓				✓	✓	–	–	
86	Smoke	FL.2	2ZD-5A-10	✓				✓	✓	–	–	
87	Smoke	FL.2	2ZD-5A-11	✓				✓	✓	–	–	
88	Smoke	FL.2	2ZD-5A-12	✓				✓	✓	–	–	
89	Smoke	FL.2	2ZD-5A-13	✓				✓	✓	–	–	
90	Smoke	FL.2	2ZD-6A-1	✓				✓	✓	–	–	
91	Smoke	FL.2	2ZD-6A-2	✓				✓	✓	–	–	
92	Smoke	FL.2	2ZD-6A-3	✓				✓	✓	–	–	
93	Smoke	FL.2	2ZD-6A-4	✓				✓	✓	–	–	
94	Smoke	FL.2	2ZD-6A-5	✓				✓	✓	–	–	
95	Smoke	FL.2	2ZD-6A-6	✓				✓	✓	–	–	
96	Smoke	FL.2	2ZD-1B-1	✓				✓	✓	–	–	
97	Manual	FL.2	2ZD-1B-2	✓				✓	✓	–	–	
98	Smoke	FL.2	2ZD-1B-3	✓				✓	✓	–	–	
99	Smoke	FL.2	2ZD-1B-4	✓				✓	✓	–	–	
100	Smoke	FL.2	2ZD-1B-5	✓				✓	✓	–	–	

COMMENT :

Quarterly	TEST BY : Confide Technology	Date	APPOVED BY : ศูนย์การแพทย์กาญจนาภิเ	Date
1	SIGNATURE :	13/12/2567		13/12/67
2	SIGNATURE :			
3	SIGNATURE :			
4	SIGNATURE :			

FM-SV-01-06 Rev.00 Effective date : 2/12/24

FIRE ALARM SYSTEM

Project : บำรุงรักษาระบบแจ้งเหตุเพลิงไหม้ ศูนย์การแพทย์กาญจนาภิเษก ครั้งที่ 1/4 ประจำปี 2567-2568

Building : อาคารศูนย์การแพทย์กญาจนาภิเษก

Location : 2nd Floor

Service : ☐ Yearly..../2024-2025 ☐ Quarterly...../2024-2025 ☐ Monthly..../2024-2025 ☐ Other.....

–	= N/A
✓	= Normal
✗	= Abnormal

Inspection And Test Report For Device

item	Type	Area Description / Location	Device Address / Zone	Quarterly 1	2	3	4	Actions: Visual Che	Clean	Test	Test Result	Remarks
101	Smoke	FL.2	2ZD-1B-6	✓				✓	✓	–	–	
102	Smoke	FL.2	2ZD-1B-7	✓				✓	✓	–	–	
103	Smoke	FL.2	2ZD-1B-8	✓				✓	✓	–	–	
104	Smoke	FL.2	2ZD-1B-9	✓				✓	✓	–	–	
105	Smoke	FL.2	2ZD-1B-10	✓				✓	✓	–	–	
106	Smoke	FL.2	2ZD-1B-11	✓				✓	✓	–	–	
107	Smoke	FL.2	2ZD-1B-12	✓				✓	✓	–	–	
108	Smoke	FL.2	2ZD-1B-13	✓				✓	✓	–	–	
109	Smoke	FL.2	2ZD-1B-14	✓				✓	✓	–	–	
110	Smoke	FL.2	2ZD-1B-15	✓				✓	✓	–	–	
111	Smoke	FL.2	2ZD-1B-16	✓				✓	✓	–	–	
112	Smoke	FL.2	2ZD-1B-17	✓				✓	✓	–	–	
113	Smoke	FL.2	2ZD-1B-18	✓				✓	✓	–	–	
114	Smoke	FL.2	2ZD-1B-19	✓				✓	✓	–	–	
115	Smoke	FL.2	2ZD-1B-20	✓				✓	✓	–	–	
116	Smoke	FL.2	2ZD-1B-21	✓				✓	✓	–	–	
117	Smoke	FL.2	2ZD-2B-1	✓				✓	✓	–	–	
118	Smoke	FL.2	2ZD-2B-2	✓				✓	✓	–	–	
119	Smoke	FL.2	2ZD-2B-3	✓				✓	✓	–	–	
120	Manual	FL.2	2ZD-2B-4	✓				✓	✓	–	–	
121	Smoke	FL.2	2ZD-2B-5	✓				✓	✓	–	–	
122	Smoke	FL.2	2ZD-2B-6	✓				✓	✓	–	–	
123	Smoke	FL.2	2ZD-2B-7	✓				✓	✓	–	–	
124	Smoke	FL.2	2ZD-2B-8	✓				✓	✓	–	–	
125	Smoke	FL.2	2ZD-2B-9	✓				✓	✓	–	–	

COMMENT :

Quarterly	TEST BY : Confide Technology	Date	APPOVED BY : ศูนย์การแพทย์กาญจนาภิเ	Date
1	SIGNATURE : [redacted]	13/12/67		13/12/67
2	SIGNATURE :			
3	SIGNATURE :			
4	SIGNATURE :			

FM-SV-01-06 Rev.00 Effective date : 2/12/24

FIRE ALARM SYSTEM

Project : บำรุงรักษาระบบแจ้งเหตุเพลิงไหม้ ศูนย์การแพทย์กาญจนาภิเษก ครั้งที่ 1/4 ประจำปี 2567-2568

Building : อาคารศูนย์การแพทย์กญาจนาภิเษก

Location : 2nd Floor

Service : ☐ Yearly..../2024-2025 ☐ Quarterly..../2024-2025 ☐ Monthly..../2024-2025 ☐ Other.....

–	= N/A
✓	= Normal
✗	= Abnormal

Inspection And Test Report For Device

item	Type	Area Description / Location	Device Address / Zone	Quarterly 1	2	3	4	Actions: Visual Chec	Clean	Test	Test Result	Remarks
126	Smoke	FL.2	2ZD-2B-10	✓				✓	✓	–	–	
127	Smoke	FL.2	2ZD-2B-11	✓				✓	✓	–	–	
128	Smoke	FL.2	2ZD-2B-12	✓				✓	✓	–	–	
129	Smoke	FL.2	2ZD-2B-13	✓				✓	✓	–	–	
130	Smoke	FL.2	2ZD-2B-14	✓				✓	✓	–	–	
131	Smoke	FL.2	2ZD-2B-15	✓				✓	✓	–	–	
132	Smoke	FL.2	2ZD-2B-16	✓				✓	✓	–	–	
133	Smoke	FL.2	2ZD-3B-1	✓				✓	✓	–	–	
134	Smoke	FL.2	2ZD-3B-2	✓				✓	✓	–	–	
135	Smoke	FL.2	2ZD-3B-3	✓				✓	✓	–	–	
136	Smoke	FL.2	2ZD-3B-4	✓				✓	✓	–	–	
137	Smoke	FL.2	2ZD-3B-5	✓				✓	✓	–	–	
138	Smoke	FL.2	2ZD-3B-6	✓				✓	✓	–	–	
139	Smoke	FL.2	2ZD-3B-7	✓				✓	✓	–	–	
140	Smoke	FL.2	2ZD-3B-8	✓				✓	✓	–	–	
141	Smoke	FL.2	2ZD-3B-9	✓				✓	✓	–	–	
142	Smoke	FL.2	2ZD-3B-10	✓				✓	✓	–	–	
143	Smoke	FL.2	2ZD-3B-11	✓				✓	✓	–	–	
144	Smoke	FL.2	2ZD-3B-12	✓				✓	✓	–	–	
145	Smoke	FL.2	2ZD-3B-13	✓				✓	✓	–	–	
146	Smoke	FL.2	2ZD-3B-14	✓				✓	✓	–	–	
147	Smoke	FL.2	2ZD-4B-1	✓				✓	✓	–	–	
148	Smoke	FL.2	2ZD-4B-2	✓				✓	✓	–	–	
149	Smoke	FL.2	2ZD-4B-3	✓				✓	✓	–	–	
150	Smoke	FL.2	2ZD-4B-4	✓				✓	✓	–	–	

COMMENT :

Quarterly	TEST BY : Confide Technology	Date	APPOVED BY : ศูนย์การแพทย์กาญจนาภิเ	Date
1	SIGNATURE : [redacted]	13/12/2567	[signature]	13/12/67
2	SIGNATURE :			
3	SIGNATURE :			
4	SIGNATURE :			

FM-SV-01-06 Rev.00 Effective date : 2/12/24

FIRE ALARM SYSTEM

Project : บำรุงรักษาระบบแจ้งเหตุเพลิงไหม้ ศูนย์การแพทย์กาญจนาภิเษก ครั้งที่ 1/4 ประจำปี 2567-2568

Building : อาคารศูนย์การแพทย์กญาจนาภิเษก

Location : 2nd Floor

Service : ☐ Yearly..../2024-2025 ☐ Quarterly..../2024-2025 ☐ Monthly..../2024-2025 ☐ Other.....

–	= N/A
✓	= Normal
✗	= Abnormal

Inspection And Test Report For Device

item	Type	Area Description / Location	Device Address / Zone	Quarterly 1	2	3	4	Actions: Visual Chec	Clean	Test	Test Result	Remarks
151	Smoke	FL.2	2ZD-4B-5	✓				✓	✓	–	–	
152	Smoke	FL.2	2ZD-4B-6	✓				✓	✓	–	–	
153	Smoke	FL.2	2ZD-4B-7	✓				✓	✓	–	–	
154	Smoke	FL.2	2ZD-4B-8	✓				✓	✓	–	–	
155	Smoke	FL.2	2ZD-4B-9	✓				✓	✓	–	–	
156	Smoke	FL.2	2ZD-4B-10	✓				✓	✓	–	–	
157	Smoke	FL.2	2ZD-4B-11	✓				✓	✓	–	–	
158	Smoke	FL.2	2ZD-4B-12	✓				✓	✓	–	–	
159	Smoke	FL.2	2ZD-4B-13	✓				✓	✓	–	–	
160	Smoke	FL.2	2ZD-4B-14	✓				✓	✓	–	–	
161	Smoke	FL.2	2ZD-4B-15	✓				✓	✓	–	–	
162	Smoke	FL.2	2ZD-4B-16	✓				✓	✓	–	–	
163	Smoke	FL.2	2ZD-4B-17	✓				✓	✓	–	–	
164	Smoke	FL.2	2ZD-4B-18	✓				✓	✓	–	–	
165	Smoke	FL.2	2ZD-4B-19	✓				✓	✓	–	–	
166	Smoke	FL.2	2ZD-4B-20	✓				✓	✓	–	–	
167	Smoke	FL.2	2ZD-5B-1	✓				✓	✓	–	–	
168	Smoke	FL.2	2ZD-5B-2	✓				✓	✓	–	–	
169	Smoke	FL.2	2ZD-5B-3	✓				✓	✓	–	–	
170	Smoke	FL.2	2ZD-5B-4	✓				✓	✓	–	–	
171	Smoke	FL.2	2ZD-5B-5	✓				✓	✓	–	–	
172	Smoke	FL.2	2ZD-5B-6	✓				✓	✓	–	–	
173	Smoke	FL.2	2ZD-5B-7	✓				✓	✓	–	–	
174	Smoke	FL.2	2ZD-5B-8	✓				✓	✓	–	–	
175	Smoke	FL.2	2ZD-5B-9	✓				✓	✓	–	–	

COMMENT :

Quarterly	TEST BY : Confide Technology	Date	APPOVED BY : ศูนย์การแพทย์กาญจนาภิเ	Date
1	SIGNATURE : [redacted]	13/12/2567	[signature]	13/12/67
2	SIGNATURE :			
3	SIGNATURE :			
4	SIGNATURE :			

FM-SV-01-06 Rev.00 Effective date : 2/12/24

FIRE ALARM SYSTEM

Project : บำรุงรักษาระบบแจ้งเหตุเพลิงไหม้ ศูนย์การแพทย์กาญจนาภิเษก ครั้งที่ 1/4 ประจำปี 2567-2568

Building : อาคารศูนย์การแพทย์กาญจนาภิเษก

Location : 2nd Floor

Service : ☐ Yearly...../2024-2025 ☐ Quarterly...../2024-2025 ☐ Monthly...../2024-2025 ☐ Other.....

–	= N/A
✓	= Normal
✗	= Abnormal

Inspection And Test Report For Device

item	Type	Area Description / Location	Device Address / Zone	Quarterly 1	2	3	4	Actions: Visual Che	Clean	Test	Test Result	Remarks
176	Manual	FL.2	2ZD-5B-10	✓				✓	✓	–	–	
177	Smoke	FL.2	2ZD-5B-11	✓				✓	✓	–	–	
178	Smoke	FL.2	2ZD-5B-12	✓				✓	✓	–	–	
179	Smoke	FL.2	2ZD-5B-13	✓				✓	✓	–	–	
180	Smoke	FL.2	2ZD-5B-14	✓				✓	✓	–	–	
181	Smoke	FL.2	2ZD-5B-15	✓				✓	✓	–	–	
182	Smoke	FL.2	2ZD-5B-16	✓				✓	✓	–	–	
183	Smoke	FL.2	2ZD-5B-17	✓				✓	✓	–	–	
184	Smoke	FL.2	2ZD-5B-18	✓				✓	✓	–	–	
185	Smoke	FL.2	2ZD-5B-19	✓				✓	✓	–	–	
186	Smoke	FL.2	2ZD-6B-1	✓				✓	✓	–	–	
187	Smoke	FL.2	2ZD-6B-2	✓				✓	✓	–	–	
188	Smoke	FL.2	2ZD-6B-3	✓				✓	✓	–	–	
189	Smoke	FL.2	2ZD-6B-4	✓				✓	✓	–	–	
190	Smoke	FL.2	2ZD-6B-5	✓				✓	✓	–	–	
191	Smoke	FL.2	2ZD-6B-6	✓				✓	✓	–	–	
192	Smoke	FL.2	2ZD-6B-7	✓				✓	✓	–	–	
193	Smoke	FL.2	2ZD-6B-8	✓				✓	✓	–	–	
194	Smoke	FL.2	2ZD-6B-9	✓				✓	✓	–	–	
195	Smoke	FL.2	2ZD-6B-10	✓				✓	✓	–	–	
196	Smoke	FL.2	2ZD-6B-11	✓				✓	✓	–	–	
197	Smoke	FL.2	2ZD-6B-12	✓				✓	✓	–	–	
198	Smoke	FL.2	2ZD-6B-13	✓				✓	✓	–	–	
199	Smoke	FL.2	2ZD-6B-14	✓				✓	✓	–	–	
200	Smoke	FL.2	2ZD-6B-15	✓				✓	✓	–	–	

COMMENT :

Quarterly	TEST BY : Confide Technology	Date	APPOVED BY : ศูนย์การแพทย์กาญจนาภิเ	Date
1	SIGNATURE : [redacted]	13/12/2567	[illegible]	13/12/67
2	SIGNATURE :			
3	SIGNATURE :			
4	SIGNATURE :			

FM-SV-01-06 Rev.00 Effective date : 2/12/24

FIRE ALARM SYSTEM

Project : บำรุงรักษาระบบแจ้งเหตุเพลิงไหม้ ศูนย์การแพทย์กาญจนาภิเษก ครั้งที่ 1/4 ประจำปี 2567-2568

Building : อาคารศูนย์การแพทย์กาญจนาภิเษก

Location : 2nd Floor

Service : ☐ Yearly...../2024-2025 ☐ Quarterly...../2024-2025 ☐ Monthly...../2024-2025 ☐ Other.....

–	= N/A
✓	= Normal
✗	= Abnormal

Inspection And Test Report For Device

item	Type	Area Description / Location	Device Address / Zone	Quarterly 1	2	3	4	Actions: Visual Che	Clean	Test	Test Result	Remarks
201	Smoke	FL.2	2ZD-6B-16	✓				✓	✓	–	–	
202	Smoke	FL.2	2ZD-6B-17	✓				✓	✓	–	–	
203	Smoke	FL.2	2ZD-6B-18	✓				✓	✓	–	–	
204	Smoke	FL.2	2ZD-6B-19	✓				✓	✓	–	–	
205	Smoke	FL.2	2ZD-6B-20	✓				✓	✓	–	–	
206	Smoke	FL.2	2ZD-6B-21	✓				✓	✓	–	–	
207	Smoke	FL.2	2ZD-6B-22	✓				✓	✓	–	–	
208	Smoke	FL.2	2ZD-7B-1	✓				✓	✓	–	–	
209	Smoke	FL.2	2ZD-7B-2	✓				✓	✓	–	–	
210	Smoke	FL.2	2ZD-7B-3	✓				✓	✓	–	–	
211	Smoke	FL.2	2ZD-7B-4	✓				✓	✓	–	–	
212	Smoke	FL.2	2ZD-7B-5	✓				✓	✓	–	–	
213	Smoke	FL.2	2ZD-7B-6	✓				✓	✓	–	–	
214	Smoke	FL.2	2ZD-7B-7	✓				✓	✓	–	–	
215	Smoke	FL.2	2ZD-7B-8	✓				✓	✓	–	–	
216	Manual	FL.2	2ZD-7B-9	✓				✓	✓	–	–	
217	Smoke	FL.2	2ZD-7B-10	✓				✓	✓	–	–	
218	Smoke	FL.2	2ZD-7B-11	✓				✓	✓	–	–	
219	Smoke	FL.2	2ZD-7B-12	✓				✓	✓	–	–	
220	Smoke	FL.2	2ZD-7B-13	✓				✓	✓	–	–	
221	Smoke	FL.2	2ZD-7B-14	✓				✓	✓	–	–	
222	Smoke	FL.2	2ZD-7B-15	✓				✓	✓	–	–	
223	Smoke	FL.2	2ZD-7B-16	✓				✓	✓	–	–	
224	Smoke	FL.2	2ZD-7B-17	✓				✓	✓	–	–	
225	Smoke	FL.2	2ZD-7B-18	✓				✓	✓	–	–	

COMMENT :

Quarterly	TEST BY : Confide Technology	Date	APPOVED BY : ศูนย์การแพทย์กาญจนาภิเ	Date
1	SIGNATURE : [redacted]	12/12/2567	[illegible]	13/12/67
2	SIGNATURE :			
3	SIGNATURE :			
4	SIGNATURE :			

FM-SV-01-06 Rev.00 Effective date : 2/12/24

Confide technology

FIRE ALARM SYSTEM

Project : บำรุงรักษาระบบแจ้งเหตุเพลิงไหม้ ศูนย์การแพทย์กาญจนาภิเษก ครั้งที่ 1/4 ประจำปี 2567-2568

Building : อาคารศูนย์การแพทย์กญาจนาภิเษก

Location : 2nd Floor

Service : ☐ Yearly..../2024-2025 ☐ Quarterly..../2024-2025 ☐ Monthly..../2024-2025 ☐ Other.....

–	= N/A
✓	= Normal
✗	= Abnormal

Inspection And Test Report For Device

item	Type	Area Description / Location	Device Address / Zone	Quarterly 1	Quarterly 2	Quarterly 3	Quarterly 4	Actions: Visual Chec	Actions: Clean	Actions: Test	Test Result	Remarks
226	Smoke	FL.2	2ZD-7B-19	✓				✓	✓	–	–	
227	Smoke	FL.2	2ZD-7B-20	✓				✓	✓	–	–	
228	Smoke	FL.2	2ZD-7B-21	✓				✓	✓	–	–	
229	Manual	FL.2	2ZD-8B-1	✓				✓	✓	–	–	
230	Smoke	FL.2	2ZD-8B-2	✓				✓	✓	–	–	
231	Smoke	FL.2	2ZD-8B-3	✓				✓	✓	–	–	
232	Smoke	FL.2	2ZD-8B-4	✓				✓	✓	–	–	
233	Smoke	FL.2	2ZD-8B-5	✓				✓	✓	–	–	
234	Smoke	FL.2	2ZD-8B-6	✓				✓	✓	–	–	
235	Smoke	FL.2	2ZD-8B-7	✓				✓	✓	–	–	
236	Smoke	FL.2	2ZD-8B-8	✓				✓	✓	–	–	
237	Smoke	FL.2	2ZD-8B-9	✓				✓	✓	–	–	
238	Smoke	FL.2	2ZD-8B-10	✓				✓	✓	–	–	
239	Smoke	FL.2	2ZD-8B-11	✓				✓	✓	–	–	
240	Smoke	FL.2	2ZD-8B-12	✓				✓	✓	–	–	
241	Smoke	FL.2	2ZD-8B-13	✓				✓	✓	–	–	
242	Smoke	FL.2	2ZD-8B-14	✓				✓	✓	–	–	
243	Smoke	FL.2	2ZD-8B-15	✓				✓	✓	–	–	
244	Smoke	FL.2	2ZD-8B-16	✓				✓	✓	–	–	
245	Smoke	FL.2	2ZD-8B-17	✓				✓	✓	–	–	
246	Smoke	FL.2	2ZD-8B-18	✓				✓	✓	–	–	
247	Smoke	FL.2	2ZD-8B-19	✓				✓	✓	–	–	
248	Smoke	FL.2	2ZD-1C-1	✓				✓	✓	–	–	
249	Smoke	FL.2	2ZD-1C-2	✓				✓	✓	–	–	
250	Smoke	FL.2	2ZD-1C-3	✓				✓	✓	–	–	

COMMENT :

Quarterly	TEST BY : Confide Technology	Date	APPOVED BY : ศูนย์การแพทย์กาญจนาภิเ	Date
1	SIGNATURE : [redacted]	13/12/2567		13/12/67
2	SIGNATURE :			
3	SIGNATURE :			
4	SIGNATURE :			

Confide technology

FIRE ALARM SYSTEM

Project : บำรุงรักษาระบบแจ้งเหตุเพลิงไหม้ ศูนย์การแพทย์กาญจนาภิเษก ครั้งที่ 1/4 ประจำปี 2567-2568

Building : อาคารศูนย์การแพทย์กญาจนาภิเษก

Location : 2nd Floor

Service : ☐ Yearly..../2024-2025 ☐ Quarterly..../2024-2025 ☐ Monthly..../2024-2025 ☐ Other.....

–	= N/A
✓	= Normal
✗	= Abnormal

Inspection And Test Report For Device

item	Type	Area Description / Location	Device Address / Zone	Quarterly 1	Quarterly 2	Quarterly 3	Quarterly 4	Actions: Visual Chec	Actions: Clean	Actions: Test	Test Result	Remarks
251	Smoke	FL.2	2ZD-1C-4	✓				✓	✓	–	–	
252	Heat	FL.2	2ZD-1C-5	✓				✓	✓	–	–	
253	Smoke	FL.2	2ZD-1C-6	✓				✓	✓	–	–	
254	Smoke	FL.2	2ZD-1C-7	✓				✓	✓	–	–	
255	Smoke	FL.2	2ZD-1C-8	✓				✓	✓	–	–	
256	Smoke	FL.2	2ZD-1C-9	✓				✓	✓	–	–	
257	Smoke	FL.2	2ZD-1C-10	✓				✓	✓	–	–	
258	Smoke	FL.2	2ZD-1C-11	✓				✓	✓	–	–	
259	Manual	FL.2	2ZD-1C-12	✓				✓	✓	–	–	
260	Smoke	FL.2	2ZD-1C-13	✓				✓	✓	–	–	
261	Smoke	FL.2	2ZD-1C-14	✓				✓	✓	–	–	
262	Smoke	FL.2	2ZD-1C-15	✓				✓	✓	–	–	
263	Smoke	FL.2	2ZD-1C-16	✓				✓	✓	–	–	
264	Smoke	FL.2	2ZD-1C-17	✓				✓	✓	–	–	
265	Smoke	FL.2	2ZD-1C-18	✓				✓	✓	–	–	
266	Smoke	FL.2	2ZD-1C-19	✓				✓	✓	–	–	
267	Manual	FL.2	2ZD-1C-20	✓				✓	✓	–	–	
268	Smoke	FL.2	2ZD-2C-1	✓				✓	✓	–	–	
269	Smoke	FL.2	2ZD-2C-2	✓				✓	✓	–	–	
270	Smoke	FL.2	2ZD-2C-3	✓				✓	✓	–	–	
271	Smoke	FL.2	2ZD-2C-4	✓				✓	✓	–	–	
272	Smoke	FL.2	2ZD-2C-5	✓				✓	✓	–	–	
273	Smoke	FL.2	2ZD-2C-6	✓				✓	✓	–	–	
274	Smoke	FL.2	2ZD-2C-7	✓				✓	✓	–	–	
275	Smoke	FL.2	2ZD-2C-8	✓				✓	✓	–	–	

COMMENT :

Quarterly	TEST BY : Confide Technology	Date	APPOVED BY : ศูนย์การแพทย์กาญจนาภิเ	Date
1	SIGNATURE : [redacted]	13/12/2567		13/12/67
2	SIGNATURE :			
3	SIGNATURE :			
4	SIGNATURE :			

FIRE ALARM SYSTEM

Project : บำรุงรักษาระบบแจ้งเหตุเพลิงไหม้ ศูนย์การแพทย์กาญจนาภิเษก ครั้งที่ 1/4 ประจำปี 2567-2568

Building : อาคารศูนย์การแพทย์กาญจนาภิเษก

Location : 2nd Floor

Service : ☐ Yearly...../2024-2025 ☐ Quarterly...../2024-2025 ☐ Monthly...../2024-2025 ☐ Other.....

–	= N/A
✓	= Normal
✗	= Abnormal

Inspection And Test Report For Device

item	Type	Area Description / Location	Device Address / Zone	Quarterly 1	2	3	4	Actions: Visual Chec	Clean	Test	Test Result	Remarks
276	Smoke	FL.2	2ZD-2C-9	✓				✓	✓	–	–	
277	Smoke	FL.2	2ZD-2C-10	✓				✓	✓	–	–	
278	Smoke	FL.2	2ZD-2C-11	✓				✓	✓	–	–	
279	Smoke	FL.2	2ZD-2C-12	✓				✓	✓	–	–	
280	Manual	FL.2	2ZD-2C-13	✓				✓	✓	–	–	
281	Smoke	FL.2	2ZD-2C-14	✓				✓	✓	–	–	
282	Smoke	FL.2	2ZD-2C-15	✓				✓	✓	–	–	
283	Smoke	FL.2	2ZD-2C-16	✓				✓	✓	–	–	
284	Smoke	FL.2	2ZD-2C-17	✓				✓	✓	–	–	
285	Smoke	FL.2	2ZD-2C-18	✓				✓	✓	–	–	
286	Smoke	FL.2	2ZD-2C-19	✓				✓	✓	–	–	
287	Smoke	FL.2	2ZD-2C-20	✓				✓	✓	–	–	
288	Smoke	FL.2	2ZD-2C-21	✓				✓	✓	–	–	
289	Manual	FL.2	2ZD-3C-1	✓				✓	✓	–	–	
290	Smoke	FL.2	2ZD-3C-2	✓				✓	✓	–	–	
291	Smoke	FL.2	2ZD-3C-3	✓				✓	✓	–	–	
292	Smoke	FL.2	2ZD-3C-4	✓				✓	✓	–	–	
293	Smoke	FL.2	2ZD-3C-5	✓				✓	✓	–	–	
294	Manual	FL.2	2ZD-3C-6	✓				✓	✓	–	–	
295	Smoke	FL.2	2ZD-3C-7	✓				✓	✓	–	–	
296	Smoke	FL.2	2ZD-3C-8	✓				✓	✓	–	–	
297	Smoke	FL.2	2ZD-3C-9	✓				✓	✓	–	–	
298	Smoke	FL.2	2ZD-3C-10	✓				✓	✓	–	–	
299	Smoke	FL.2	2ZD-3C-11	✓				✓	✓	–	–	
300	Smoke	FL.2	2ZD-3C-12	✓				✓	✓	–	–	

COMMENT :

Quarterly	TEST BY : Confide Technology	Date	APPOVED BY : ศูนย์การแพทย์กาญจนาภิเ	Date
1	SIGNATURE : [redacted]	13/12/2567	[illegible]	13/12/67
2	SIGNATURE :			
3	SIGNATURE :			
4	SIGNATURE :			

FM-SV-01-06 Rev.00 Effective date : 2/12/24

FIRE ALARM SYSTEM

Project : บำรุงรักษาระบบแจ้งเหตุเพลิงไหม้ ศูนย์การแพทย์กาญจนาภิเษก ครั้งที่ 1/4 ประจำปี 2567-2568

Building : อาคารศูนย์การแพทย์กาญจนาภิเษก

Location : 2nd Floor

Service : ☐ Yearly...../2024-2025 ☐ Quarterly...../2024-2025 ☐ Monthly...../2024-2025 ☐ Other.....

–	= N/A
✓	= Normal
✗	= Abnormal

Inspection And Test Report For Device

item	Type	Area Description / Location	Device Address / Zone	Quarterly 1	2	3	4	Actions: Visual Chec	Clean	Test	Test Result	Remarks
301	Smoke	FL.2	2ZD-3C-13	✓				✓	✓	–	–	
302	Smoke	FL.2	2ZD-3C-14	✓				✓	✓	–	–	
303	Smoke	FL.2	2ZD-3C-15	✓				✓	✓	–	–	
304	Smoke	FL.2	2ZD-3C-16	✓				✓	✓	–	–	
305	Smoke	FL.2	2ZD-3C-17	✓				✓	✓	–	–	
306	Smoke	FL.2	2ZD-3C-18	✓				✓	✓	–	–	
307	Smoke	FL.2	2ZD-3C-19	✓				✓	✓	–	–	
308	Smoke	FL.2	2ZD-3C-20	✓				✓	✓	–	–	
309												
310												
311												
312												
313												
314												
315												
316												
317												
318												
319												
320												
321												
322												
323												
324												
325												

COMMENT :

Quarterly	TEST BY : Confide Technology	Date	APPOVED BY : ศูนย์การแพทย์กาญจนาภิเ	Date
1	SIGNATURE : [redacted]	13/12/2567	[illegible]	13/12/67
2	SIGNATURE :			
3	SIGNATURE :			
4	SIGNATURE :			

FM-SV-01-06 Rev.00 Effective date : 2/12/24

FIRE ALARM SYSTEM

Project : บำรุงรักษาระบบแจ้งเหตุเพลิงไหม้ ศูนย์การแพทย์กาญจนาภิเษก ครั้งที่ 1/4 ประจำปี 2567-2568

Building : อาคารศูนย์การแพทย์กญาจนาภิเษก

Location : 3nd Floor

Service : ☐ Yearly...../2024-2025 ☐ Quarterly...../2024-2025 ☐ Monthly...../2024-2025 ☐ Other.....

–	= N/A
✓	= Normal
✗	= Abnormal

Inspection And Test Report For Device

item	Type	Area Description / Location	Device Address / Zone	Quarterly 1	2	3	4	Actions: Visual Che	Clean	Test	Test Result	Remarks
1	Smoke	FL.3	3ZD-1A-1	✓				✓	✓	–	–	
2	Smoke	FL.3	3ZD-1A-2	✓				✓	✓	–	–	
3	Smoke	FL.3	3ZD-1A-3	✓				✓	✓	–	–	
4	Smoke	FL.3	3ZD-1A-4	✓				✓	✓	–	–	
5	Smoke	FL.3	3ZD-1A-5	✓				✓	✓	–	–	
6	Smoke	FL.3	3ZD-1A-6	✓				✓	✓	–	–	
7	Smoke	FL.3	3ZD-1A-7	✓				✓	✓	–	–	
8	Smoke	FL.3	3ZD-1A-8	✓				✓	✓	–	–	
9	Smoke	FL.3	3ZD-1A-9	✓				✓	✓	–	–	
10	Smoke	FL.3	3ZD-1A-10	✓				✓	✓	–	–	
11	Smoke	FL.3	3ZD-1A-11	✓				✓	✓	–	–	
12	Smoke	FL.3	3ZD-1A-12	✓				✓	✓	–	–	
13	Smoke	FL.3	3ZD-1A-13	✓				✓	✓	–	–	
14	Smoke	FL.3	3ZD-1A-14	✓				✓	✓	–	–	
15	Smoke	FL.3	3ZD-1A-15	✓				✓	✓	–	–	
16	Smoke	FL.3	3ZD-1A-16	✓				✓	✓	–	–	
17	Smoke	FL.3	3ZD-1A-17	✓				✓	✓	–	–	
18	Smoke	FL.3	3ZD-1A-18	✓				✓	✓	–	–	
19	Smoke	FL.3	3ZD-1A-19	✓				✓	✓	–	–	
20	Smoke	FL.3	3ZD-1A-20	✓				✓	✓	–	–	
21	Smoke	FL.3	3ZD-1A-21	✓				✓	✓	–	–	
22	Smoke	FL.3	3ZD-1A-22	✓				✓	✓	–	–	
23	Smoke	FL.3	3ZD-1A-23	✓				✓	✓	–	–	
24	Smoke	FL.3	3ZD-2A-1	✓				✓	✓	–	–	
25	Smoke	FL.3	3ZD-2A-2	✓				✓	✓	–	–	

COMMENT :

Quarterly	TEST BY : Confide Technology	Date	APPOVED BY : ศูนย์การแพทย์กาญจนาภิเ	Date
1	SIGNATURE : [redacted]	13/12/2567		13/12/67
2	SIGNATURE :			
3	SIGNATURE :			
4	SIGNATURE :			

FM-SV-01-06 Rev.00 Effective date : 2/12/24

FIRE ALARM SYSTEM

Project : บำรุงรักษาระบบแจ้งเหตุเพลิงไหม้ ศูนย์การแพทย์กาญจนาภิเษก ครั้งที่ 1/4 ประจำปี 2567-2568

Building : อาคารศูนย์การแพทย์กญาจนาภิเษก

Location : 3nd Floor

Service : ☐ Yearly...../2024-2025 ☐ Quarterly...../2024-2025 ☐ Monthly...../2024-2025 ☐ Other.....

–	= N/A
✓	= Normal
✗	= Abnormal

Inspection And Test Report For Device

item	Type	Area Description / Location	Device Address / Zone	Quarterly 1	2	3	4	Actions: Visual Che	Clean	Test	Test Result	Remarks
26	Smoke	FL.3	3ZD-2A-3	✓				✓	✓	–	–	
27	Smoke	FL.3	3ZD-2A-4	✓				✓	✓	–	–	
28	Smoke	FL.3	3ZD-2A-5	✓				✓	✓	–	–	
29	Smoke	FL.3	3ZD-2A-6	✓				✓	✓	–	–	
30	Smoke	FL.3	3ZD-2A-7	✓				✓	✓	–	–	
31	Smoke	FL.3	3ZD-2A-8	✓				✓	✓	–	–	
32	Smoke	FL.3	3ZD-2A-9	✓				✓	✓	–	–	
33	Smoke	FL.3	3ZD-2A-10	✓				✓	✓	–	–	
34	Smoke	FL.3	3ZD-2A-11	✓				✓	✓	–	–	
35	Smoke	FL.3	3ZD-2A-12	✓				✓	✓	–	–	
36	Smoke	FL.3	3ZD-2A-13	✓				✓	✓	–	–	
37	Smoke	FL.3	3ZD-2A-14	✓				✓	✓	–	–	
38	Smoke	FL.3	3ZD-2A-15	✓				✓	✓	–	–	
39	Smoke	FL.3	3ZD-2A-16	✓				✓	✓	–	–	
40	Smoke	FL.3	3ZD-2A-17	✓				✓	✓	–	–	
41	Smoke	FL.3	3ZD-2A-18	✓				✓	✓	–	–	
42	Smoke	FL.3	3ZD-2A-19	✓				✓	✓	–	–	
43	Smoke	FL.3	3ZD-2A-20	✓				✓	✓	–	–	
44	Smoke	FL.3	3ZD-3A-1	✓				✓	✓	–	–	
45	Smoke	FL.3	3ZD-3A-2	✓				✓	✓	–	–	
46	Smoke	FL.3	3ZD-3A-3	✓				✓	✓	–	–	
47	Smoke	FL.3	3ZD-3A-4	✓				✓	✓	–	–	
48	Smoke	FL.3	3ZD-3A-5	✓				✓	✓	–	–	
49	Smoke	FL.3	3ZD-3A-6	✓				✓	✓	–	–	
50	Smoke	FL.3	3ZD-3A-7	✓				✓	✓	–	–	

COMMENT :

Quarterly	TEST BY : Confide Technology	Date	APPOVED BY : ศูนย์การแพทย์กาญจนาภิเ	Date
1	SIGNATURE [redacted]	13/12/2567		13/12/67
2	SIGNATURE :			
3	SIGNATURE :			
4	SIGNATURE :			

FM-SV-01-06 Rev.00 Effective date : 2/12/24

ฟ.2.10.4-15

FIRE ALARM SYSTEM

Project : บำรุงรักษาระบบแจ้งเหตุเพลิงไหม้ ศูนย์การแพทย์กาญจนาภิเษก ครั้งที่ 1/4 ประจำปี 2567-2568

Building : อาคารศูนย์การแพทย์กาญจนาภิเษก

Location : 3nd Floor

Service : ☐ Yearly...../2024-2025 ☐ Quarterly...../2024-2025 ☐ Monthly...../2024-2025 ☐ Other.....

–	= N/A
✓	= Normal
✗	= Abnormal

Inspection And Test Report For Device

item	Type	Area Description / Location	Device Address / Zone	Quarterly 1	2	3	4	Actions: Visual Check	Clean	Test	Test Result	Remarks
51	Smoke	FL.3	3ZD-3A-8	✓				✓	✓	–	–	
52	Smoke	FL.3	3ZD-3A-9	✓				✓	✓	–	–	
53	Smoke	FL.3	3ZD-3A-10	✓				✓	✓	–	–	
54	Smoke	FL.3	3ZD-3A-11	✓				✓	✓	–	–	
55	Smoke	FL.3	3ZD-3A-12	✓				✓	✓	–	–	
56	Smoke	FL.3	3ZD-3A-13	✓				✓	✓	–	–	
57	Smoke	FL.3	3ZD-3A-14	✓				✓	✓	–	–	
58	Smoke	FL.3	3ZD-3A-15	✓				✓	✓	–	–	
59	Smoke	FL.3	3ZD-3A-16	✓				✓	✓	–	–	
60	Smoke	FL.3	3ZD-3A-17	✓				✓	✓	–	–	
61	Smoke	FL.3	3ZD-3A-18	✓				✓	✓	–	–	
62	Smoke	FL.3	3ZD-3A-19	✓				✓	✓	–	–	
63	Smoke	FL.3	3ZD-3A-20	✓				✓	✓	–	–	
64	Smoke	FL.3	3ZD-3A-21	✓				✓	✓	–	–	
65	Smoke	FL.3	3ZD-4A-1	✓				✓	✓	–	–	
66	Smoke	FL.3	3ZD-4A-2	✓				✓	✓	–	–	
67	Smoke	FL.3	3ZD-4A-3	✓				✓	✓	–	–	
68	Manual	FL.3	3ZD-4A-4	✓				✓	✓	–	–	
69	Smoke	FL.3	3ZD-4A-5	✓				✓	✓	–	–	
70	Smoke	FL.3	3ZD-4A-6	✓				✓	✓	–	–	
71	Smoke	FL.3	3ZD-4A-7	✓				✓	✓	–	–	
72	Smoke	FL.3	3ZD-4A-8	✓				✓	✓	–	–	
73	Smoke	FL.3	3ZD-4A-9	✓				✓	✓	–	–	
74	Smoke	FL.3	3ZD-4A-10	✓				✓	✓	–	–	
75	Smoke	FL.3	3ZD-4A-11	✓				✓	✓	–	–	

COMMENT :

Quarterly	TEST BY : Confide Technology	Date	APPOVED BY : ศูนย์การแพทย์กาญจนาภิเ	Date
1	SIGNATURE : [redacted]	13/12/2567	[illegible]	13/12/67
2	SIGNATURE :			
3	SIGNATURE :			
4	SIGNATURE :			

FM-SV-01-06 Rev.00 Effective date : 2/12/24

FIRE ALARM SYSTEM

Project : บำรุงรักษาระบบแจ้งเหตุเพลิงไหม้ ศูนย์การแพทย์กาญจนาภิเษก ครั้งที่ 1/4 ประจำปี 2567-2568

Building : อาคารศูนย์การแพทย์กาญจนาภิเษก

Location : 3nd Floor

Service : ☐ Yearly...../2024-2025 ☐ Quarterly...../2024-2025 ☐ Monthly...../2024-2025 ☐ Other.....

–	= N/A
✓	= Normal
✗	= Abnormal

Inspection And Test Report For Device

item	Type	Area Description / Location	Device Address / Zone	Quarterly 1	2	3	4	Actions: Visual Check	Clean	Test	Test Result	Remarks
76	Manual	FL.3	3ZD-4A-12	✓				✓	✓	–	–	
77	Smoke	FL.3	3ZD-4A-13	✓				✓	✓	–	–	
78	Smoke	FL.3	3ZD-4A-14	✓				✓	✓	–	–	
79	Smoke	FL.3	3ZD-4A-15	✓				✓	✓	–	–	
80	Smoke	FL.3	3ZD-4A-16	✓				✓	✓	–	–	
81	Smoke	FL.3	3ZD-4A-17	✓				✓	✓	–	–	
82	Smoke	FL.3	3ZD-4A-18	✓				✓	✓	–	–	
83	Smoke	FL.3	3ZD-4A-19	✓				✓	✓	–	–	
84	Smoke	FL.3	3ZD-5A-1	✓				✓	✓	–	–	
85	Heat	FL.3	3ZD-5A-2	✓				✓	✓	–	–	
86	Smoke	FL.3	3ZD-5A-3	✓				✓	✓	–	–	
87	Smoke	FL.3	3ZD-5A-4	✓				✓	✓	–	–	
88	Heat	FL.3	3ZD-5A-5	✓				✓	✓	–	–	
89	Heat	FL.3	3ZD-5A-6	✓				✓	✓	–	–	
90	Heat	FL.3	3ZD-5A-7	✓				✓	✓	–	–	
91	Smoke	FL.3	3ZD-5A-8	✓				✓	✓	–	–	
92	Manual	FL.3	3ZD-5A-9	✓				✓	✓	–	–	
93	Smoke	FL.3	3ZD-5A-10	✓				✓	✓	–	–	
94	Smoke	FL.3	3ZD-1B-1	✓				✓	✓	–	–	
95	Smoke	FL.3	3ZD-1B-2	✓				✓	✓	–	–	
96	Smoke	FL.3	3ZD-1B-3	✓				✓	✓	–	–	
97	Smoke	FL.3	3ZD-1B-4	✓				✓	✓	–	–	
98	Smoke	FL.3	3ZD-1B-5	✓				✓	✓	–	–	
99	Smoke	FL.3	3ZD-1B-6	✓				✓	✓	–	–	
100	Smoke	FL.3	3ZD-1B-7	✓				✓	✓	–	–	

COMMENT :

Quarterly	TEST BY : Confide Technology	Date	APPOVED BY : ศูนย์การแพทย์กาญจนาภิเ	Date
1	SIGNATURE : [redacted]	13/12/2567	[illegible]	13/12/67
2	SIGNATURE :			
3	SIGNATURE :			
4	SIGNATURE :			

FM-SV-01-06 Rev.00 Effective date : 2/12/24

FIRE ALARM SYSTEM

Project : บำรุงรักษาระบบแจ้งเหตุเพลิงไหม้ ศูนย์การแพทย์กาญจนาภิเษก ครั้งที่ 1/4 ประจำปี 2567-2568

Building : อาคารศูนย์การแพทย์กญาจนาภิเษก

Location : 3nd Floor

Service : ☐ Yearly...../2024-2025 ☐ Quarterly...../2024-2025 ☐ Monthly...../2024-2025 ☐ Other.....

–	= N/A
✓	= Normal
✗	= Abnormal

Inspection And Test Report For Device

item	Type	Area Description / Location	Device Address / Zone	Quarterly 1	2	3	4	Actions: Visual Check	Clean	Test	Test Result	Remarks
101	Smoke	FL.3	3ZD-1B-8	✓				✓	✓	–	–	
102	Smoke	FL.3	3ZD-1B-9	✓				✓	✓	–	–	
103	Smoke	FL.3	3ZD-1B-10	✓				✓	✓	–	–	
104	Smoke	FL.3	3ZD-1B-11	✓				✓	✓	–	–	
105	Smoke	FL.3	3ZD-1B-12	✓				✓	✓	–	–	
106	Smoke	FL.3	3ZD-1B-13	✓				✓	✓	–	–	
107	Smoke	FL.3	3ZD-1B-14	✓				✓	✓	–	–	
108	Smoke	FL.3	3ZD-1B-15	✓				✓	✓	–	–	
109	Smoke	FL.3	3ZD-1B-16	✓				✓	✓	–	–	
110	Smoke	FL.3	3ZD-1B-17	✓				✓	✓	–	–	
111	Smoke	FL.3	3ZD-1B-18	✓				✓	✓	–	–	
112	Smoke	FL.3	3ZD-1B-19	✓				✓	✓	–	–	
113	Smoke	FL.3	3ZD-1B-20	✓				✓	✓	–	–	
114	Manual	FL.3	3ZD-1B-21	✓				✓	✓	–	–	
115	Smoke	FL.3	3ZD-1B-22	✓				✓	✓	–	–	
116	Smoke	FL.3	3ZD-1B-23	✓				✓	✓	–	–	
117	Smoke	FL.3	3ZD-1B-24	✓				✓	✓	–	–	
118	Smoke	FL.3	3ZD-2B-1	✓				✓	✓	–	–	
119	Smoke	FL.3	3ZD-2B-2	✓				✓	✓	–	–	
120	Smoke	FL.3	3ZD-2B-3	✓				✓	✓	–	–	
121	Smoke	FL.3	3ZD-2B-4	✓				✓	✓	–	–	
122	Smoke	FL.3	3ZD-2B-5	✓				✓	✓	–	–	
123	Smoke	FL.3	3ZD-2B-6	✓				✓	✓	–	–	
124	Manual	FL.3	3ZD-2B-7	✓				✓	✓	–	–	
125	Smoke	FL.3	3ZD-2B-8	✓				✓	✓	–	–	

COMMENT :

Quarterly	TEST BY : Confide Technology	Date	APPOVED BY : ศูนย์การแพทย์กาญจนาภิเ	Date
1	SIGNATURE : [redacted]	13/12/2567		13/12/67
2	SIGNATURE :			
3	SIGNATURE :			
4	SIGNATURE :			

FM-SV-01-06 Rev.00 Effective date : 2/12/24

FIRE ALARM SYSTEM

Project : บำรุงรักษาระบบแจ้งเหตุเพลิงไหม้ ศูนย์การแพทย์กาญจนาภิเษก ครั้งที่ 1/4 ประจำปี 2567-2568

Building : อาคารศูนย์การแพทย์กญาจนาภิเษก

Location : 3nd Floor

Service : ☐ Yearly...../2024-2025 ☐ Quarterly...../2024-2025 ☐ Monthly...../2024-2025 ☐ Other.....

–	= N/A
✓	= Normal
✗	= Abnormal

Inspection And Test Report For Device

item	Type	Area Description / Location	Device Address / Zone	Quarterly 1	2	3	4	Actions: Visual Check	Clean	Test	Test Result	Remarks
126	Smoke	FL.3	3ZD-2B-8	✓				✓	✓	–	–	
127	Smoke	FL.3	3ZD-2B-9	✓				✓	✓	–	–	
128	Smoke	FL.3	3ZD-2B-10	✓				✓	✓	–	–	
129	Smoke	FL.3	3ZD-2B-11	✓				✓	✓	–	–	
130	Smoke	FL.3	3ZD-2B-12	✓				✓	✓	–	–	
131	Smoke	FL.3	3ZD-2B-13	✓				✓	✓	–	–	
132	Smoke	FL.3	3ZD-2B-14	✓				✓	✓	–	–	
133	Smoke	FL.3	3ZD-2B-15	✓				✓	✓	–	–	
134	Smoke	FL.3	3ZD-2B-16	✓				✓	✓	–	–	
135	Smoke	FL.3	3ZD-2B-17	✓				✓	✓	–	–	
136	Heat	FL.3	3ZD-2B-18	✓				✓	✓	–	–	
137	Smoke	FL.3	3ZD-3B-1	✓				✓	✓	–	–	
138	Smoke	FL.3	3ZD-3B-2	✓				✓	✓	–	–	
139	Smoke	FL.3	3ZD-3B-3	✓				✓	✓	–	–	
140	Smoke	FL.3	3ZD-3B-4	✓				✓	✓	–	–	
141	Smoke	FL.3	3ZD-3B-5	✓				✓	✓	–	–	
142	Smoke	FL.3	3ZD-3B-6	✓				✓	✓	–	–	
143	Smoke	FL.3	3ZD-3B-7	✓				✓	✓	–	–	
144	Smoke	FL.3	3ZD-3B-8	✓				✓	✓	–	–	
145	Smoke	FL.3	3ZD-3B-9	✓				✓	✓	–	–	
146	Smoke	FL.3	3ZD-3B-10	✓				✓	✓	–	–	
147	Smoke	FL.3	3ZD-3B-11	✓				✓	✓	–	–	
148	Smoke	FL.3	3ZD-3B-12	✓				✓	✓	–	–	
149	Smoke	FL.3	3ZD-3B-13	✓				✓	✓	–	–	
150	Smoke	FL.3	3ZD-3B-14	✓				✓	✓	–	–	

COMMENT :

Quarterly	TEST BY : Confide Technology	Date	APPOVED BY : ศูนย์การแพทย์กาญจนาภิเ	Date
1	SIGNATURE : [redacted]	13/12/2567		13/12/67
2	SIGNATURE :			
3	SIGNATURE :			
4	SIGNATURE :			

FM-SV-01-06 Rev.00 Effective date : 2/12/24

Confide Technology

FIRE ALARM SYSTEM

Project : บำรุงรักษาระบบแจ้งเหตุเพลิงไหม้ ศูนย์การแพทย์กาญจนาภิเษก ครั้งที่ 1/4 ประจำปี 2567-2568

Building : อาคารศูนย์การแพทย์กาญจนาภิเษก

Location : 3nd Floor

Service : ☐ Yearly..../2024-2025 ☐ Quarterly...../2024-2025 ☐ Monthly..../2024-2025 ☐ Other.....

–	= N/A
✓	= Normal
✗	= Abnormal

Inspection And Test Report For Device

item	Type	Area Description / Location	Device Address / Zone	Quarterly 1	2	3	4	Actions: Visual Che	Clean	Test	Test Result	Remarks
151	Smoke	FL.3	3ZD-3B-15	✓				✓	✓	–	–	
152	Smoke	FL.3	3ZD-3B-16	✓				✓	✓	–	–	
153	Smoke	FL.3	3ZD-3B-17	✓				✓	✓	–	–	
154	Smoke	FL.3	3ZD-3B-18	✓				✓	✓	–	–	
155	Smoke	FL.3	3ZD-3B-19	✓				✓	✓	–	–	
156	Smoke	FL.3	3ZD-3B-20	✓				✓	✓	–	–	
157	Smoke	FL.3	3ZD-3B-21	✓				✓	✓	–	–	
158	Smoke	FL.3	3ZD-3B-22	✓				✓	✓	–	–	
159	Smoke	FL.3	3ZD-4B-1	✓				✓	✓	–	–	
160	Smoke	FL.3	3ZD-4B-2	✓				✓	✓	–	–	
161	Smoke	FL.3	3ZD-4B-3	✓				✓	✓	–	–	
162	Smoke	FL.3	3ZD-4B-4	✓				✓	✓	–	–	
163	Smoke	FL.3	3ZD-4B-5	✓				✓	✓	–	–	
164	Smoke	FL.3	3ZD-4B-6	✓				✓	✓	–	–	
165	Smoke	FL.3	3ZD-4B-7	✓				✓	✓	–	–	
166	Smoke	FL.3	3ZD-4B-8	✓				✓	✓	–	–	
167	Smoke	FL.3	3ZD-4B-9	✓				✓	✓	–	–	
168	Smoke	FL.3	3ZD-4B-10	✓				✓	✓	–	–	
169	Smoke	FL.3	3ZD-4B-11	✓				✓	✓	–	–	
170	Smoke	FL.3	3ZD-4B-12	✓				✓	✓	–	–	
171	Smoke	FL.3	3ZD-4B-13	✓				✓	✓	–	–	
172	Smoke	FL.3	3ZD-4B-14	✓				✓	✓	–	–	
173	Smoke	FL.3	3ZD-4B-15	✓				✓	✓	–	–	
174	Smoke	FL.3	3ZD-4B-16	✓				✓	✓	–	–	
175	Smoke	FL.3	3ZD-4B-17	✓				✓	✓	–	–	

COMMENT :

Quarterly	TEST BY : Confide Technology	Date	APPOVED BY : ศูนย์การแพทย์กาญจนาภิเ	Date
1	SIGNATURE : [redacted]	13/12/67	[illegible]	13/12/67
2	SIGNATURE :			
3	SIGNATURE :			
4	SIGNATURE :			

FM-SV-01-06 Rev.00 Effective date : 2/12/24

Confide Technology

FIRE ALARM SYSTEM

Project : บำรุงรักษาระบบแจ้งเหตุเพลิงไหม้ ศูนย์การแพทย์กาญจนาภิเษก ครั้งที่ 1/4 ประจำปี 2567-2568

Building : อาคารศูนย์การแพทย์กาญจนาภิเษก

Location : 3nd Floor

Service : ☐ Yearly..../2024-2025 ☐ Quarterly...../2024-2025 ☐ Monthly..../2024-2025 ☐ Other.....

–	= N/A
✓	= Normal
✗	= Abnormal

Inspection And Test Report For Device

item	Type	Area Description / Location	Device Address / Zone	Quarterly 1	2	3	4	Actions: Visual Che	Clean	Test	Test Result	Remarks
176	Smoke	FL.3	3ZD-4B-18	✓				✓	✓	–	–	
177	Smoke	FL.3	3ZD-4B-19	✓				✓	✓	–	–	
178	Smoke	FL.3	3ZD-5B-1	✓				✓	✓	–	–	
179	Smoke	FL.3	3ZD-5B-2	✓				✓	✓	–	–	
180	Smoke	FL.3	3ZD-5B-3	✓				✓	✓	–	–	
181	Smoke	FL.3	3ZD-5B-4	✓				✓	✓	–	–	
182	Smoke	FL.3	3ZD-5B-5	✓				✓	✓	–	–	
183	Smoke	FL.3	3ZD-5B-6	✓				✓	✓	–	–	
184	Smoke	FL.3	3ZD-5B-7	✓				✓	✓	–	–	
185	Smoke	FL.3	3ZD-5B-8	✓				✓	✓	–	–	
186	Smoke	FL.3	3ZD-5B-9	✓				✓	✓	–	–	
187	Smoke	FL.3	3ZD-5B-10	✓				✓	✓	–	–	
188	Smoke	FL.3	3ZD-5B-11	✓				✓	✓	–	–	
189	Smoke	FL.3	3ZD-5B-12	✓				✓	✓	–	–	
190	Smoke	FL.3	3ZD-5B-13	✓				✓	✓	–	–	
191	Smoke	FL.3	3ZD-5B-14	✓				✓	✓	–	–	
192	Smoke	FL.3	3ZD-5B-15	✓				✓	✓	–	–	
193	Smoke	FL.3	3ZD-5B-16	✓				✓	✓	–	–	
194	Smoke	FL.3	3ZD-5B-17	✓				✓	✓	–	–	
195	Smoke	FL.3	3ZD-5B-18	✓				✓	✓	–	–	
196	Smoke	FL.3	3ZD-5B-19	✓				✓	✓	–	–	
197	Smoke	FL.3	3ZD-5B-20	✓				✓	✓	–	–	
198	Smoke	FL.3	3ZD-5B-21	✓				✓	✓	–	–	
199	Smoke	FL.3	3ZD-6B-1	✓				✓	✓	–	–	
200	Smoke	FL.3	3ZD-6B-2	✓				✓	✓	–	–	

COMMENT :

3ZD-5B = คีย์คุม R Alarm ทำไม่ได้
3ZD-6B = สายสัญญาณขัดข้อง

Quarterly	TEST BY : Confide Technology	Date	APPOVED BY : ศูนย์การแพทย์กาญจนาภิเ	Date
1	SIGNATURE : [redacted]	13/12/67	[illegible]	13/12/67
2	SIGNATURE :			
3	SIGNATURE :			
4	SIGNATURE :			

FM-SV-01-06 Rev.00 Effective date : 2/12/24

FIRE ALARM SYSTEM

Project : บำรุงรักษาระบบแจ้งเหตุเพลิงไหม้ ศูนย์การแพทย์กาญจนาภิเษก ครั้งที่ 1/4 ประจำปี 2567-2568

Building : อาคารศูนย์การแพทย์กาญจนาภิเษก

Location : 3nd Floor

Service : ☐ Yearly...../2024-2025 ☐ Quarterly...../2024-2025 ☐ Monthly...../2024-2025 ☐ Other.....

–	= N/A
✓	= Normal
✗	= Abnormal

Inspection And Test Report For Device

item	Type	Area Description / Location	Device Address / Zone	Quarterly 1	2	3	4	Actions: Visual Chec	Clean	Test	Test Result	Remarks
201	Smoke	FL.3	3ZD-6B-3	✓				✓	✓	–	–	
202	Smoke	FL.3	3ZD-6B-4	✓				✓	✓	–	–	
203	Smoke	FL.3	3ZD-6B-5	✓				✓	✓	–	–	
204	Smoke	FL.3	3ZD-6B-6	✓				✓	✓	–	–	
205	Smoke	FL.3	3ZD-6B-7	✓				✓	✓	–	–	
206	Smoke	FL.3	3ZD-6B-8	✓				✓	✓	–	–	
207	Smoke	FL.3	3ZD-6B-9	✓				✓	✓	–	–	
208	Smoke	FL.3	3ZD-6B-10	✓				✓	✓	–	–	
209	Manual	FL.3	3ZD-6B-11	✓				✓	✓	–	–	
210	Smoke	FL.3	3ZD-6B-12	✓				✓	✓	–	–	
211	Smoke	FL.3	3ZD-6B-13	✓				✓	✓	–	–	
212	Smoke	FL.3	3ZD-6B-14	✓				✓	✓	–	–	
213	Smoke	FL.3	3ZD-6B-15	✓				✓	✓	–	–	
214	Smoke	FL.3	3ZD-6B-16	✓				✓	✓	–	–	
215	Smoke	FL.3	3ZD-6B-17	✓				✓	✓	–	–	
216	Smoke	FL.3	3ZD-6B-18	✓				✓	✓	–	–	
217	Smoke	FL.3	3ZD-6B-19	✓				✓	✓	–	–	
218	Smoke	FL.3	3ZD-6B-20	✓				✓	✓	–	–	
219	Smoke	FL.3	3ZD-6B-21	✓				✓	✓	–	–	
220	Manual	FL.3	3ZD-7B-1	✓				✓	✓	–	–	
221	Smoke	FL.3	3ZD-7B-2	✓				✓	✓	–	–	
222	Smoke	FL.3	3ZD-7B-3	✓				✓	✓	–	–	
223	Smoke	FL.3	3ZD-7B-4	✓				✓	✓	–	–	
224	Smoke	FL.3	3ZD-7B-5	✓				✓	✓	–	–	
225	Smoke	FL.3	3ZD-7B-6	✓				✓	✓	–	–	

COMMENT :

3ZD-6D 2 สายสัญญาณขัดข้อง

Quarterly	TEST BY : Confide Technology	Date	APPOVED BY : ศูนย์การแพทย์กาญจนาภิเ	Date
1	SIGNATURE : [redacted]	13/12/67	[signature]	13/12/67
2	SIGNATURE :			
3	SIGNATURE :			
4	SIGNATURE :			

FIRE ALARM SYSTEM

Project : บำรุงรักษาระบบแจ้งเหตุเพลิงไหม้ ศูนย์การแพทย์กาญจนาภิเษก ครั้งที่ 1/4 ประจำปี 2567-2568

Building : อาคารศูนย์การแพทย์กาญจนาภิเษก

Location : 3nd Floor

Service : ☐ Yearly...../2024-2025 ☐ Quarterly...../2024-2025 ☐ Monthly...../2024-2025 ☐ Other.....

–	= N/A
✓	= Normal
✗	= Abnormal

Inspection And Test Report For Device

item	Type	Area Description / Location	Device Address / Zone	Quarterly 1	2	3	4	Actions: Visual Chec	Clean	Test	Test Result	Remarks
226	Smoke	FL.3	3ZD-7B-7	✓				✓	✓	–	–	
227	Smoke	FL.3	3ZD-7B-8	✓				✓	✓	–	–	
228	Smoke	FL.3	3ZD-7B-9	✓				✓	✓	–	–	
229	Smoke	FL.3	3ZD-7B-10	✓				✓	✓	–	–	
230	Smoke	FL.3	3ZD-7B-11	✓				✓	✓	–	–	
231	Manual	FL.3	3ZD-7B-12	✓				✓	✓	–	–	
232	Smoke	FL.3	3ZD-7B-13	✓				✓	✓	–	–	
233	Smoke	FL.3	3ZD-7B-14	✓				✓	✓	–	–	
234	Smoke	FL.3	3ZD-7B-15	✓				✓	✓	–	–	
235	Smoke	FL.3	3ZD-1C-1	✓				✓	✓	–	–	
236	Smoke	FL.3	3ZD-1C-2	✓				✓	✓	–	–	
237	Smoke	FL.3	3ZD-1C-3	✓				✓	✓	–	–	
238	Smoke	FL.3	3ZD-1C-4	✓				✓	✓	–	–	
239	Smoke	FL.3	3ZD-1C-5	✓				✓	✓	–	–	
240	Smoke	FL.3	3ZD-1C-6	✓				✓	✓	–	–	
241	Smoke	FL.3	3ZD-1C-7	✓				✓	✓	–	–	
242	Smoke	FL.3	3ZD-1C-8	✓				✓	✓	–	–	
243	Manual	FL.3	3ZD-1C-9	✓				✓	✓	–	–	
244	Smoke	FL.3	3ZD-1C-10	✓				✓	✓	–	–	
245	Smoke	FL.3	3ZD-1C-11	✓				✓	✓	–	–	
246	Smoke	FL.3	3ZD-1C-12	✓				✓	✓	–	–	
247	Smoke	FL.3	3ZD-1C-13	✓				✓	✓	–	–	
248	Smoke	FL.3	3ZD-1C-14	✓				✓	✓	–	–	
249	Smoke	FL.3	3ZD-1C-15	✓				✓	✓	–	–	
250	Smoke	FL.3	3ZD-1C-16	✓				✓	✓	–	–	

COMMENT :

Quarterly	TEST BY : Confide Technology	Date	APPOVED BY : ศูนย์การแพทย์กาญจนาภิเ	Date
1	SIGNATURE : [redacted]	13/12/67	[signature]	13/12/67
2	SIGNATURE :			
3	SIGNATURE :			
4	SIGNATURE :			

FIRE ALARM SYSTEM

Project : บำรุงรักษาระบบแจ้งเหตุเพลิงไหม้ ศูนย์การแพทย์กาญจนาภิเษก ครั้งที่ 1/4 ประจำปี 2567-2568

Building : อาคารศูนย์การแพทย์กญาจนาภิเษก

Location : 3nd Floor

Service : ☐ Yearly..../2024-2025 ☐ Quarterly..../2024-2025 ☐ Monthly..../2024-2025 ☐ Other.....

–	= N/A
✓	= Normal
✗	= Abnormal

Inspection And Test Report For Device

item	Type	Area Description / Location	Device Address / Zone	Quarterly 1	2	3	4	Actions: Visual Check	Clean	Test	Test Result	Remarks
251	Smoke	FL.3	3ZD-1C-17	✓				✓	✓	–	–	
252	Manual	FL.3	3ZD-1C-18	✓				✓	✓	–	–	
253	Manual	FL.3	3ZD-1C-19	✓				✓	✓	–	–	
254	Smoke	FL.3	3ZD-1C-20	✓				✓	✓	–	–	
255	Smoke	FL.3	3ZD-1C-21	✓				✓	✓	–	–	
256	Smoke	FL.3	3ZD-2C-1	✓				✓	✓	–	–	
257	Smoke	FL.3	3ZD-2C-2	✓				✓	✓	–	–	
258	Smoke	FL.3	3ZD-2C-3	✓				✓	✓	–	–	
259	Smoke	FL.3	3ZD-2C-4	✓				✓	✓	–	–	
260	Smoke	FL.3	3ZD-2C-5	✓				✓	✓	–	–	
261	Smoke	FL.3	3ZD-2C-6	✓				✓	✓	–	–	
262	Smoke	FL.3	3ZD-2C-7	✓				✓	✓	–	–	
263	Smoke	FL.3	3ZD-2C-8	✓				✓	✓	–	–	
264	Smoke	FL.3	3ZD-2C-9	✓				✓	✓	–	–	
265	Smoke	FL.3	3ZD-2C-10	✓				✓	✓	–	–	
266	Smoke	FL.3	3ZD-2C-11	✓				✓	✓	–	–	
267	Manual	FL.3	3ZD-2C-12	✓				✓	✓	–	–	
268	Smoke	FL.3	3ZD-2C-13	✓				✓	✓	–	–	
269	Smoke	FL.3	3ZD-2C-14	✓				✓	✓	–	–	
270	Smoke	FL.3	3ZD-2C-15	✓				✓	✓	–	–	
271	Smoke	FL.3	3ZD-2C-16	✓				✓	✓	–	–	
272	Smoke	FL.3	3ZD-2C-17	✓				✓	✓	–	–	
273	Smoke	FL.3	3ZD-2C-18	✓				✓	✓	–	–	
274	Smoke	FL.3	3ZD-2C-19	✓				✓	✓	–	–	
275	Smoke	FL.3	3ZD-2C-20	✓				✓	✓	–	–	

COMMENT :

3ZD-2C 2 ชิ้นต้องปรับปรุง

Quarterly	TEST BY : Confide Technology	Date	APPOVED BY : ศูนย์การแพทย์กาญจนาภิเ	Date
1	SIGNATURE : [redacted]	13/12/67	ธนภัส	13/12/67
2	SIGNATURE :			
3	SIGNATURE :			
4	SIGNATURE :			

FIRE ALARM SYSTEM

Project : บำรุงรักษาระบบแจ้งเหตุเพลิงไหม้ ศูนย์การแพทย์กาญจนาภิเษก ครั้งที่ 1/4 ประจำปี 2567-2568

Building : อาคารศูนย์การแพทย์กญาจนาภิเษก

Location : 3nd Floor

Service : ☐ Yearly..../2024-2025 ☐ Quarterly..../2024-2025 ☐ Monthly..../2024-2025 ☐ Other.....

–	= N/A
✓	= Normal
✗	= Abnormal

Inspection And Test Report For Device

item	Type	Area Description / Location	Device Address / Zone	Quarterly 1	2	3	4	Actions: Visual Check	Clean	Test	Test Result	Remarks
276	Smoke	FL.3	3ZD-2C-21	✓				✓	✓	–	–	
277	Smoke	FL.3	3ZD-2C-22	✓				✓	✓	–	–	
278	Smoke	FL.3	3ZD-3C-1	✓				✓	✓	–	–	
279	Smoke	FL.3	3ZD-3C-2	✓				✓	✓	–	–	
280	Smoke	FL.3	3ZD-3C-3	✓				✓	✓	–	–	
281	Manual	FL.3	3ZD-3C-4	✓				✓	✓	–	–	
282	Smoke	FL.3	3ZD-3C-5	✓				✓	✓	–	–	
283	Manual	FL.3	3ZD-3C-6	✓				✓	✓	–	–	
284	Smoke	FL.3	3ZD-3C-7	✓				✓	✓	–	–	
285	Smoke	FL.3	3ZD-3C-8	✓				✓	✓	–	–	
286	Smoke	FL.3	3ZD-3C-9	✓				✓	✓	–	–	
287	Smoke	FL.3	3ZD-3C-10	✓				✓	✓	–	–	
288	Smoke	FL.3	3ZD-3C-11	✓				✓	✓	–	–	
289	Smoke	FL.3	3ZD-3C-12	✓				✓	✓	–	–	
290	Smoke	FL.3	3ZD-3C-13	✓				✓	✓	–	–	
291	Smoke	FL.3	3ZD-3C-14	✓				✓	✓	–	–	
292	Smoke	FL.3	3ZD-3C-15	✓				✓	✓	–	–	
293	Smoke	FL.3	3ZD-3C-16	✓				✓	✓	–	–	
294	Smoke	FL.3	3ZD-3C-17	✓				✓	✓	–	–	
295	Smoke	FL.3	3ZD-3C-18	✓				✓	✓	–	–	
296	Smoke	FL.3	3ZD-3C-19	✓				✓	✓	–	–	
297												
298												
299												
300												

COMMENT :

3ZD-2C 2 ชิ้นต้องปรับปรุง

Quarterly	TEST BY : Confide Technology	Date	APPOVED BY : ศูนย์การแพทย์กาญจนาภิเ	Date
1	SIGNATURE : [redacted]	13/12/2567	ธนภัส	13/12/67
2	SIGNATURE :			
3	SIGNATURE :			
4	SIGNATURE :			

FIRE ALARM SYSTEM

Project : บำรุงรักษาระบบแจ้งเหตุเพลิงไหม้ ศูนย์การแพทย์กาญจนาภิเษก ครั้งที่ 1/4 ประจำปี 2567-2568

Building : อาคารศูนย์การแพทย์กาญจนาภิเษก

Location : 4th Floor

Service : ☐ Yearly..../2024-2025 ☐ Quarterly..../2024-2025 ☐ Monthly..../2024-2025 ☐ Other.....

–	= N/A
✓	= Normal
✗	= Abnormal

Inspection And Test Report For Device

item	Type	Area Description / Location	Device Address / Zone	Quarterly 1	Quarterly 2	Quarterly 3	Quarterly 4	Actions: Visual Check	Actions: Clean	Actions: Test	Test Result	Remarks
1	Smoke	FL.4	4ZD-1A-1	✓				✓	✓	–	–	
2	Smoke	FL.4	4ZD-1A-2	✓				✓	✓	–	–	
3	Smoke	FL.4	4ZD-1A-3	✓				✓	✓	–	–	
4	Manual	FL.4	4ZD-1A-4	✓				✓	✓	–	–	
5	Smoke	FL.4	4ZD-1A-5	✓				✓	✓	–	–	
6	Smoke	FL.4	4ZD-1A-6	✓				✓	✓	–	–	
7	Smoke	FL.4	4ZD-1A-7	✓				✓	✓	–	–	
8	Smoke	FL.4	4ZD-1A-8	✓				✓	✓	–	–	
9	Smoke	FL.4	4ZD-1A-9	✓				✓	✓	–	–	
10	Smoke	FL.4	4ZD-1A-10	✓				✓	✓	–	–	
11	Smoke	FL.4	4ZD-1A-11	✓				✓	✓	–	–	
12	Smoke	FL.4	4ZD-1A-12	✓				✓	✓	–	–	
13	Smoke	FL.4	4ZD-1A-13	✓				✓	✓	–	–	
14	Smoke	FL.4	4ZD-1A-14	✓				✓	✓	–	–	
15	Smoke	FL.4	4ZD-1A-15	✓				✓	✓	–	–	
16	Smoke	FL.4	4ZD-1A-16	✓				✓	✓	–	–	
17	Smoke	FL.4	4ZD-1A-17	✓				✓	✓	–	–	
18	Smoke	FL.4	4ZD-1A-18	✓				✓	✓	–	–	
19	Smoke	FL.4	4ZD-1A-19	✓				✓	✓	–	–	
20	Smoke	FL.4	4ZD-1A-20	✓				✓	✓	–	–	
21	Smoke	FL.4	4ZD-1A-21	✓				✓	✓	–	–	
22	Smoke	FL.4	4ZD-1A-22	✓				✓	✓	–	–	
23	Smoke	FL.4	4ZD-2A-1	✓				✓	✓	–	–	
24	Smoke	FL.4	4ZD-2A-2	✓				✓	✓	–	–	
25	Smoke	FL.4	4ZD-2A-3	✓				✓	✓	–	–	

COMMENT :

4ZD-2A = ถอดสายต่อม R Alarm หาไม่เจอ

Quarterly	TEST BY : Confide Technology	Date	APPOVED BY : ศูนย์การแพทย์กาญจนาภิเ	Date
1	SIGNATURE : [redacted]	13/12/2567	[signature]	13/12/67
2	SIGNATURE :			
3	SIGNATURE :			
4	SIGNATURE :			

FM-SV-01-06 Rev.00 Effective date : 2/12/24

FIRE ALARM SYSTEM

Project : บำรุงรักษาระบบแจ้งเหตุเพลิงไหม้ ศูนย์การแพทย์กาญจนาภิเษก ครั้งที่ 1/4 ประจำปี 2567-2568

Building : อาคารศูนย์การแพทย์กาญจนาภิเษก

Location : 4th Floor

Service : ☐ Yearly..../2024-2025 ☐ Quarterly..../2024-2025 ☐ Monthly..../2024-2025 ☐ Other.....

–	= N/A
✓	= Normal
✗	= Abnormal

Inspection And Test Report For Device

item	Type	Area Description / Location	Device Address / Zone	Quarterly 1	Quarterly 2	Quarterly 3	Quarterly 4	Actions: Visual Check	Actions: Clean	Actions: Test	Test Result	Remarks
26	Smoke	FL.4	4ZD-2A-4	✓				✓	✓	–	–	
27	Smoke	FL.4	4ZD-2A-5	✓				✓	✓	–	–	
28	Smoke	FL.4	4ZD-2A-6	✓				✓	✓	–	–	
29	Smoke	FL.4	4ZD-2A-7	✓				✓	✓	–	–	
30	Smoke	FL.4	4ZD-2A-8	✓				✓	✓	–	–	
31	Smoke	FL.4	4ZD-2A-9	✓				✓	✓	–	–	
32	Smoke	FL.4	4ZD-2A-10	✓				✓	✓	–	–	
33	Smoke	FL.4	4ZD-2A-11	✓				✓	✓	–	–	
34	Smoke	FL.4	4ZD-2A-12	✓				✓	✓	–	–	
35	Smoke	FL.4	4ZD-2A-13	✓				✓	✓	–	–	
36	Smoke	FL.4	4ZD-2A-14	✓				✓	✓	–	–	
37	Smoke	FL.4	4ZD-2A-15	✓				✓	✓	–	–	
38	Smoke	FL.4	4ZD-2A-16	✓				✓	✓	–	–	
39	Smoke	FL.4	4ZD-2A-17	✓				✓	✓	–	–	
40	Smoke	FL.4	4ZD-2A-18	✓				✓	✓	–	–	
41	Smoke	FL.4	4ZD-2A-19	✓				✓	✓	–	–	
42	Smoke	FL.4	4ZD-2A-20	✓				✓	✓	–	–	
43	Smoke	FL.4	4ZD-2A-21	✓				✓	✓	–	–	
44	Smoke	FL.4	4ZD-2A-22	✓				✓	✓	–	–	
45	Smoke	FL.4	4ZD-2A-23	✓				✓	✓	–	–	
46	Smoke	FL.4	4ZD-3A-1	✓				✓	✓	–	–	
47	Smoke	FL.4	4ZD-3A-2	✓				✓	✓	–	–	
48	Smoke	FL.4	4ZD-3A-3	✓				✓	✓	–	–	
49	Smoke	FL.4	4ZD-3A-4	✓				✓	✓	–	–	
50	Smoke	FL.4	4ZD-3A-5	✓				✓	✓	–	–	

COMMENT :

4ZD-2A = ถอดสายต่อม R Alarm หาไม่เจอ

Quarterly	TEST BY : Confide Technology	Date	APPOVED BY : ศูนย์การแพทย์กาญจนาภิเ	Date
1	SIGNATURE : [redacted]	13/12/67	[signature]	13/12/67
2	SIGNATURE :			
3	SIGNATURE :			
4	SIGNATURE :			

FM-SV-01-06 Rev.00 Effective date : 2/12/24

FIRE ALARM SYSTEM

Project : บำรุงรักษาระบบแจ้งเหตุเพลิงไหม้ ศูนย์การแพทย์กาญจนาภิเษก ครั้งที่ 1/4 ประจำปี 2567-2568

Building : อาคารศูนย์การแพทย์กาญจนาภิเษก

Location : 4th Floor

Service : ☐ Yearly..../2024-2025 ☐ Quarterly..../2024-2025 ☐ Monthly..../2024-2025 ☐ Other.....

–	= N/A
✓	= Normal
✗	= Abnormal

Inspection And Test Report For Device

item	Type	Area Description / Location	Device Address / Zone	Quarterly 1	2	3	4	Actions: Visual Chec	Clean	Test	Test Result	Remarks
51	Smoke	FL.4	4ZD-3A-5	✓				✓	✓	–	–	
52	Smoke	FL.4	4ZD-3A-6	✓				✓	✓	–	–	
53	Smoke	FL.4	4ZD-3A-7	✓				✓	✓	–	–	
54	Smoke	FL.4	4ZD-3A-8	✓				✓	✓	–	–	
55	Smoke	FL.4	4ZD-3A-9	✓				✓	✓	–	–	
56	Smoke	FL.4	4ZD-3A-10	✓				✓	✓	–	–	
57	Smoke	FL.4	4ZD-3A-11	✓				✓	✓	–	–	
58	Smoke	FL.4	4ZD-3A-12	✓				✓	✓	–	–	
59	Smoke	FL.4	4ZD-3A-13	✓				✓	✓	–	–	
60	Smoke	FL.4	4ZD-3A-14	✓				✓	✓	–	–	
61	Smoke	FL.4	4ZD-3A-15	✓				✓	✓	–	–	
62	Smoke	FL.4	4ZD-3A-16	✓				✓	✓	–	–	
63	Smoke	FL.4	4ZD-3A-17	✓				✓	✓	–	–	
64	Smoke	FL.4	4ZD-3A-18	✓				✓	✓	–	–	
65	Smoke	FL.4	4ZD-3A-19	✓				✓	✓	–	–	
66	Smoke	FL.4	4ZD-3A-20	✓				✓	✓	–	–	
67	Smoke	FL.4	4ZD-3A-21	✓				✓	✓	–	–	
68	Smoke	FL.4	4ZD-3A-22	✓				✓	✓	–	–	
69	Smoke	FL.4	4ZD-4A-1	✓				✓	✓	–	–	
70	Smoke	FL.4	4ZD-4A-2	✓				✓	✓	–	–	
71	Smoke	FL.4	4ZD-4A-3	✓				✓	✓	–	–	
72	Smoke	FL.4	4ZD-4A-4	✓				✓	✓	–	–	
73	Smoke	FL.4	4ZD-4A-5	✓				✓	✓	–	–	
74	Smoke	FL.4	4ZD-4A-6	✓				✓	✓	–	–	
75	Manual	FL.4	4ZD-4A-7	✓				✓	✓	–	–	

COMMENT :

Quarterly	TEST BY : Confide Technology	Date	APPOVED BY : ศูนย์การแพทย์กาญจนาภิเ	Date
1	SIGNATURE : [redacted]	13/12/2567		13/12/67
2	SIGNATURE :			
3	SIGNATURE :			
4	SIGNATURE :			

FIRE ALARM SYSTEM

Project : บำรุงรักษาระบบแจ้งเหตุเพลิงไหม้ ศูนย์การแพทย์กาญจนาภิเษก ครั้งที่ 1/4 ประจำปี 2567-2568

Building : อาคารศูนย์การแพทย์กาญจนาภิเษก

Location : 4th Floor

Service : ☐ Yearly..../2024-2025 ☐ Quarterly..../2024-2025 ☐ Monthly..../2024-2025 ☐ Other.....

–	= N/A
✓	= Normal
✗	= Abnormal

Inspection And Test Report For Device

item	Type	Area Description / Location	Device Address / Zone	Quarterly 1	2	3	4	Actions: Visual Chec	Clean	Test	Test Result	Remarks
76	Smoke	FL.4	4ZD-4A-8	✓				✓	✓	–	–	
77	Smoke	FL.4	4ZD-4A-9	✓				✓	✓	–	–	
78	Smoke	FL.4	4ZD-4A-10	✓				✓	✓	–	–	
79	Smoke	FL.4	4ZD-4A-11	✓				✓	✓	–	–	
80	Smoke	FL.4	4ZD-4A-12	✓				✓	✓	–	–	
81	Manual	FL.4	4ZD-4A-13	✓				✓	✓	–	–	
82	Smoke	FL.4	4ZD-4A-14	✓				✓	✓	–	–	
83	Smoke	FL.4	4ZD-4A-15	✓				✓	✓	–	–	
84	Smoke	FL.4	4ZD-4A-16	✓				✓	✓	–	–	
85	Smoke	FL.4	4ZD-4A-17	✓				✓	✓	–	–	
86	Smoke	FL.4	4ZD-4A-18	✓				✓	✓	–	–	
87	Manual	FL.4	4ZD-4A-19	✓				✓	✓	–	–	
88	Smoke	FL.4	4ZD-4A-20	✓				✓	✓	–	–	
89	Smoke	FL.4	4ZD-4A-21	✓				✓	✓	–	–	
90	Smoke	FL.4	4ZD-4A-22	✓				✓	✓	–	–	
91	Smoke	FL.4	4ZD-5A-1	✓				✓	✓	–	–	
92	Heat	FL.4	4ZD-5A-2	✓				✓	✓	–	–	
93	Smoke	FL.4	4ZD-5A-3	✓				✓	✓	–	–	
94	Smoke	FL.4	4ZD-5A-4	✓				✓	✓	–	–	
95	Heat	FL.4	4ZD-5A-5	✓				✓	✓	–	–	
96	Heat	FL.4	4ZD-5A-6	✓				✓	✓	–	–	
97	Heat	FL.4	4ZD-5A-7	✓				✓	✓	–	–	
98	Smoke	FL.4	4ZD-5A-8	✓				✓	✓	–	–	
99	Manual	FL.4	4ZD-5A-9	✓				✓	✓	–	–	
100	Smoke	FL.4	4ZD-5A-10	✓				✓	✓	–	–	

COMMENT :

Quarterly	TEST BY : Confide Technology	Date	APPOVED BY : ศูนย์การแพทย์กาญจนาภิเ	Date
1	SIGNATURE : [redacted]	13/12/67		13/12/67
2	SIGNATURE :			
3	SIGNATURE :			
4	SIGNATURE :			

FIRE ALARM SYSTEM

Project : บำรุงรักษาระบบแจ้งเหตุเพลิงไหม้ ศูนย์การแพทย์กาญจนาภิเษก ครั้งที่ 1/4 ประจำปี 2567-2568

Building : อาคารศูนย์การแพทย์กญาจนาภิเษก

Location : 4th Floor

Service : ☐ Yearly...../2024-2025 ☐ Quarterly...../2024-2025 ☐ Monthly...../2024-2025 ☐ Other.....

–	= N/A
✓	= Normal
✗	= Abnormal

Inspection And Test Report For Device

item	Type	Area Description / Location	Device Address / Zone	Quarterly 1	2	3	4	Actions: Visual Check	Clean	Test	Test Result	Remarks
101	Smoke	FL.4	4ZD-1B-1	✓				✓	✓	–	–	
102	Smoke	FL.4	4ZD-1B-2	✓				✓	✓	–	–	
103	Smoke	FL.4	4ZD-1B-3	✓				✓	✓	–	–	
104	Smoke	FL.4	4ZD-1B-4	✓				✓	✓	–	–	
105	Smoke	FL.4	4ZD-1B-5	✓				✓	✓	–	–	
106	Smoke	FL.4	4ZD-1B-6	✓				✓	✓	–	–	
107	Smoke	FL.4	4ZD-1B-7	✓				✓	✓	–	–	
108	Smoke	FL.4	4ZD-1B-8	✓				✓	✓	–	–	
109	Smoke	FL.4	4ZD-1B-9	✓				✓	✓	–	–	
110	Smoke	FL.4	4ZD-1B-10	✓				✓	✓	–	–	
111	Smoke	FL.4	4ZD-1B-11	✓				✓	✓	–	–	
112	Smoke	FL.4	4ZD-1B-12	✓				✓	✓	–	–	
113	Smoke	FL.4	4ZD-1B-13	✓				✓	✓	–	–	
114	Smoke	FL.4	4ZD-1B-14	✓				✓	✓	–	–	
115	Smoke	FL.4	4ZD-1B-15	✓				✓	✓	–	–	
116	Smoke	FL.4	4ZD-1B-16	✓				✓	✓	–	–	
117	Manual	FL.4	4ZD-1B-17	✓				✓	✓	–	–	
118	Smoke	FL.4	4ZD-1B-18	✓				✓	✓	–	–	
119	Smoke	FL.4	4ZD-1B-19	✓				✓	✓	–	–	
120	Smoke	FL.4	4ZD-1B-20	✓				✓	✓	–	–	
121	Smoke	FL.4	4ZD-2B-1	✓				✓	✓	–	–	
122	Smoke	FL.4	4ZD-2B-2	✓				✓	✓	–	–	
123	Smoke	FL.4	4ZD-2B-3	✓				✓	✓	–	–	
124	Smoke	FL.4	4ZD-2B-4	✓				✓	✓	–	–	
125	Manual	FL.4	4ZD-2B-5	✓				✓	✓	–	–	

COMMENT :

Quarterly	TEST BY : Confide Technology	Date	APPOVED BY : ศูนย์การแพทย์กาญจนาภิเ	Date
1	SIGNATURE : [redacted]	13/12/2567		13/12/67
2	SIGNATURE :			
3	SIGNATURE :			
4	SIGNATURE :			

FIRE ALARM SYSTEM

Project : บำรุงรักษาระบบแจ้งเหตุเพลิงไหม้ ศูนย์การแพทย์กาญจนาภิเษก ครั้งที่ 1/4 ประจำปี 2567-2568

Building : อาคารศูนย์การแพทย์กญาจนาภิเษก

Location : 4th Floor

Service : ☐ Yearly...../2024-2025 ☐ Quarterly...../2024-2025 ☐ Monthly...../2024-2025 ☐ Other.....

–	= N/A
✓	= Normal
✗	= Abnormal

Inspection And Test Report For Device

item	Type	Area Description / Location	Device Address / Zone	Quarterly 1	2	3	4	Actions: Visual Check	Clean	Test	Test Result	Remarks
126	Smoke	FL.4	4ZD-2B-6	✓				✓	✓	–	–	
127	Smoke	FL.4	4ZD-2B-7	✓				✓	✓	–	–	
128	Smoke	FL.4	4ZD-2B-8	✓				✓	✓	–	–	
129	Smoke	FL.4	4ZD-2B-9	✓				✓	✓	–	–	
130	Smoke	FL.4	4ZD-2B-10	✓				✓	✓	–	–	
131	Smoke	FL.4	4ZD-2B-11	✓				✓	✓	–	–	
132	Smoke	FL.4	4ZD-2B-12	✓				✓	✓	–	–	
133	Smoke	FL.4	4ZD-2B-13	✓				✓	✓	–	–	
134	Smoke	FL.4	4ZD-2B-14	✓				✓	✓	–	–	
135	Smoke	FL.4	4ZD-2B-15	✓				✓	✓	–	–	
136	Smoke	FL.4	4ZD-2B-16	✓				✓	✓	–	–	
137	Smoke	FL.4	4ZD-2B-17	✓				✓	✓	–	–	
138	Smoke	FL.4	4ZD-2B-18	✓				✓	✓	–	–	
139	Smoke	FL.4	4ZD-2B-19	✓				✓	✓	–	–	
140	Smoke	FL.4	4ZD-2B-20	✓				✓	✓	–	–	
141	Manual	FL.4	4ZD-2B-21	✓				✓	✓	–	–	
142	Smoke	FL.4	4ZD-2B-22	✓				✓	✓	–	–	
143	Smoke	FL.4	4ZD-2B-23	✓				✓	✓	–	–	
144	Smoke	FL.4	4ZD-3B-1	✓				✓	✓	–	–	
145	Smoke	FL.4	4ZD-3B-2	✓				✓	✓	–	–	
146	Smoke	FL.4	4ZD-3B-3	✓				✓	✓	–	–	
147	Smoke	FL.4	4ZD-3B-4	✓				✓	✓	–	–	
148	Smoke	FL.4	4ZD-3B-5	✓				✓	✓	–	–	
149	Smoke	FL.4	4ZD-3B-6	✓				✓	✓	–	–	
150	Smoke	FL.4	4ZD-3B-7	✓				✓	✓	–	–	

COMMENT :

4ZD-3B = พื้นที่ปรับปรุง

Quarterly	TEST BY : Confide Technology	Date	APPOVED BY : ศูนย์การแพทย์กาญจนาภิเ	Date
1	SIGNATURE : [redacted]	13/12/67		13/12/67
2	SIGNATURE :			
3	SIGNATURE :			
4	SIGNATURE :			

FM-SV-01-06 Rev.00 Effective date : 2/12/24

FIRE ALARM SYSTEM

Project : บำรุงรักษาระบบแจ้งเหตุเพลิงไหม้ ศูนย์การแพทย์กาญจนาภิเษก ครั้งที่ 1/4 ประจำปี 2567-2568

Building : อาคารศูนย์การแพทย์กาญจนาภิเษก

Location : 4th Floor

Service : ☐ Yearly...../2024-2025 ☐ Quarterly...../2024-2025 ☐ Monthly...../2024-2025 ☐ Other.....

–	= N/A
✓	= Normal
✗	= Abnormal

Inspection And Test Report For Device

item	Type	Area Description / Location	Device Address / Zone	Quarterly 1	2	3	4	Actions: Visual Check	Clean	Test	Test Result	Remarks
151	Smoke	FL.4	4ZD-3B-8	✓				✓	✓	✗	–	
152	Smoke	FL.4	4ZD-3B-9	✓				✓	✓	–	–	
153	Smoke	FL.4	4ZD-3B-10	✓				✓	✓	–	–	
154	Smoke	FL.4	4ZD-3B-11	✓				✓	✓	–	–	
155	Smoke	FL.4	4ZD-3B-12	✓				✓	✓	–	–	
156	Smoke	FL.4	4ZD-3B-13	✓				✓	✓	–	–	
157	Smoke	FL.4	4ZD-3B-14	✓				✓	✓	–	–	
158	Smoke	FL.4	4ZD-3B-15	✓				✓	✓	–	–	
159	Smoke	FL.4	4ZD-3B-16	✓				✓	✓	–	–	
160	Smoke	FL.4	4ZD-3B-17	✓				✓	✓	–	–	
161	Smoke	FL.4	4ZD-3B-18	✓				✓	✓	–	–	
162	Smoke	FL.4	4ZD-3B-19	✓				✓	✓	–	–	
163	Smoke	FL.4	4ZD-3B-20	✓				✓	✓	–	–	
164	Smoke	FL.4	4ZD-3B-21	✓				✓	✓	–	–	
165	Smoke	FL.4	4ZD-3B-22	✓				✓	✓	–	–	
166	Smoke	FL.4	4ZD-3B-23	✓				✓	✓	–	–	
167	Smoke	FL.4	4ZD-4B-1	✓				✓	✓	–	–	
168	Smoke	FL.4	4ZD-4B-2	✓				✓	✓	–	–	
169	Smoke	FL.4	4ZD-4B-3	✓				✓	✓	–	–	
170	Smoke	FL.4	4ZD-4B-4	✓				✓	✓	–	–	
171	Smoke	FL.4	4ZD-4B-5	✓				✓	✓	–	–	
172	Smoke	FL.4	4ZD-4B-6	✓				✓	✓	–	–	
173	Smoke	FL.4	4ZD-4B-7	✓				✓	✓	–	–	
174	Smoke	FL.4	4ZD-4B-8	✓				✓	✓	–	–	
175	Smoke	FL.4	4ZD-4B-9	✓				✓	✓	–	–	

COMMENT :

4ZD-3B = ชิ้นส่วนปรับปรุง

Quarterly	TEST BY : Confide Technology	Date	APPOVED BY : ศูนย์การแพทย์กาญจนาภิเ	Date
1	SIGNATURE : [redacted]	10/12/67	[redacted]	13/12/67
2	SIGNATURE :			
3	SIGNATURE :			
4	SIGNATURE :			

FIRE ALARM SYSTEM

Project : บำรุงรักษาระบบแจ้งเหตุเพลิงไหม้ ศูนย์การแพทย์กาญจนาภิเษก ครั้งที่ 1/4 ประจำปี 2567-2568

Building : อาคารศูนย์การแพทย์กาญจนาภิเษก

Location : 4th Floor

Service : ☐ Yearly...../2024-2025 ☐ Quarterly...../2024-2025 ☐ Monthly...../2024-2025 ☐ Other.....

–	= N/A
✓	= Normal
✗	= Abnormal

Inspection And Test Report For Device

item	Type	Area Description / Location	Device Address / Zone	Quarterly 1	2	3	4	Actions: Visual Check	Clean	Test	Test Result	Remarks
176	Smoke	FL.4	4ZD-4B-10	✓				✓	✓	–	–	
177	Smoke	FL.4	4ZD-4B-11	✓				✓	✓	–	–	
178	Smoke	FL.4	4ZD-4B-12	✓				✓	✓	–	–	
179	Smoke	FL.4	4ZD-4B-13	✓				✓	✓	–	–	
180	Smoke	FL.4	4ZD-4B-14	✓				✓	✓	–	–	
181	Smoke	FL.4	4ZD-4B-15	✓				✓	✓	–	–	
182	Smoke	FL.4	4ZD-4B-16	✓				✓	✓	–	–	
183	Smoke	FL.4	4ZD-5B-1	✓				✓	✓	–	–	
184	Smoke	FL.4	4ZD-5B-2	✓				✓	✓	–	–	
185	Smoke	FL.4	4ZD-5B-3	✓				✓	✓	–	–	
186	Smoke	FL.4	4ZD-5B-4	✓				✓	✓	–	–	
187	Smoke	FL.4	4ZD-5B-5	✓				✓	✓	–	–	
188	Smoke	FL.4	4ZD-5B-6	✓				✓	✓	–	–	
189	Smoke	FL.4	4ZD-5B-7	✓				✓	✓	–	–	
190	Manual	FL.4	4ZD-5B-8	✓				✓	✓	–	–	
191	Smoke	FL.4	4ZD-5B-9	✓				✓	✓	–	–	
192	Smoke	FL.4	4ZD-5B-10	✓				✓	✓	–	–	
193	Smoke	FL.4	4ZD-5B-11	✓				✓	✓	–	–	
194	Smoke	FL.4	4ZD-5B-12	✓				✓	✓	–	–	
195	Smoke	FL.4	4ZD-5B-13	✓				✓	✓	–	–	
196	Smoke	FL.4	4ZD-5B-14	✓				✓	✓	–	–	
197	Smoke	FL.4	4ZD-5B-15	✓				✓	✓	–	–	
198	Manual	FL.4	4ZD-5B-16	✓				✓	✓	–	–	
199	Smoke	FL.4	4ZD-5B-17	✓				✓	✓	–	–	
200	Smoke	FL.4	4ZD-5B-18	✓				✓	✓	–	–	

COMMENT :

Quarterly	TEST BY : Confide Technology	Date	APPOVED BY : ศูนย์การแพทย์กาญจนาภิเ	Date
1	SIGNATURE : [redacted]	10/12/67	[redacted]	13/12/67
2	SIGNATURE :			
3	SIGNATURE :			
4	SIGNATURE :			

FIRE ALARM SYSTEM

Project : บำรุงรักษาระบบแจ้งเหตุเพลิงไหม้ ศูนย์การแพทย์กาญจนาภิเษก ครั้งที่ 1/4 ประจำปี 2567-2568

Building : อาคารศูนย์การแพทย์กญาจนาภิเษก

Location : 4th Floor

Service : ☐ Yearly...../2024-2025 ☐ Quarterly...../2024-2025 ☐ Monthly...../2024-2025 ☐ Other.....

–	= N/A
✓	= Normal
✗	= Abnormal

Inspection And Test Report For Device

item	Type	Area Description / Location	Device Address / Zone	Quarterly 1	2	3	4	Actions: Visual Check	Clean	Test	Test Result	Remarks
201	Smoke	FL.4	4ZD-5B-19	✓				✓	✓	–	–	
202	Smoke	FL.4	4ZD-5B-20	✓				✓	✓	–	–	
203	Smoke	FL.4	4ZD-5B-21	✓				✓	✓	–	–	
204	Smoke	FL.4	4ZD-5B-22	✓				✓	✓	–	–	
205	Smoke	FL.4	4ZD-5B-23	✓				✓	✓	–	–	
206	Smoke	FL.4	4ZD-5B-24	✓				✓	✓	–	–	
207	Smoke	FL.4	4ZD-5B-25	✓				✓	✓	–	–	
208	Smoke	FL.4	4ZD-1C-1	✓				✓	✓	–	–	
209	Smoke	FL.4	4ZD-1C-2	✓				✓	✓	–	–	
210	Smoke	FL.4	4ZD-1C-3	✓				✓	✓	–	–	
211	Manual	FL.4	4ZD-1C-4	✓				✓	✓	–	–	
212	Smoke	FL.4	4ZD-1C-5	✓				✓	✓	–	–	
213	Smoke	FL.4	4ZD-1C-6	✓				✓	✓	–	–	
214	Smoke	FL.4	4ZD-1C-7	✓				✓	✓	–	–	
215	Smoke	FL.4	4ZD-1C-8	✓				✓	✓	–	–	
216	Smoke	FL.4	4ZD-1C-9	✓				✓	✓	–	–	
217	Smoke	FL.4	4ZD-1C-10	✓				✓	✓	–	–	
218	Smoke	FL.4	4ZD-1C-11	✓				✓	✓	–	–	
219	Smoke	FL.4	4ZD-1C-12	✓				✓	✓	–	–	
220	Manual	FL.4	4ZD-1C-13	✓				✓	✓	–	–	
221	Smoke	FL.4	4ZD-1C-14	✓				✓	✓	–	–	
222	Smoke	FL.4	4ZD-1C-15	✓				✓	✓	–	–	
223	Smoke	FL.4	4ZD-2C-1	✓				✓	✓	–	–	
224	Smoke	FL.4	4ZD-2C-2	✓				✓	✓	–	–	
225	Smoke	FL.4	4ZD-2C-3	✓				✓	✓	–	–	

COMMENT :

Quarterly	TEST BY : Confide Technology	Date	APPOVED BY : ศูนย์การแพทย์กาญจนาภิเ	Date
1	SIGNATURE : [redacted]	13/12/67	[redacted]	13/12/67
2	SIGNATURE :			
3	SIGNATURE :			
4	SIGNATURE :			

FM-SV-01-06 Rev.00 Effective date : 2/12/24

FIRE ALARM SYSTEM

Project : บำรุงรักษาระบบแจ้งเหตุเพลิงไหม้ ศูนย์การแพทย์กาญจนาภิเษก ครั้งที่ 1/4 ประจำปี 2567-2568

Building : อาคารศูนย์การแพทย์กญาจนาภิเษก

Location : 4th Floor

Service : ☐ Yearly...../2024-2025 ☐ Quarterly...../2024-2025 ☐ Monthly...../2024-2025 ☐ Other.....

–	= N/A
✓	= Normal
✗	= Abnormal

Inspection And Test Report For Device

item	Type	Area Description / Location	Device Address / Zone	Quarterly 1	2	3	4	Actions: Visual Check	Clean	Test	Test Result	Remarks
226	Smoke	FL.4	4ZD-2C-4	✓				✓	✓	–	–	
227	Smoke	FL.4	4ZD-2C-5	✓				✓	✓	–	–	
228	Smoke	FL.4	4ZD-2C-6	✓				✓	✓	–	–	
229	Smoke	FL.4	4ZD-2C-7	✓				✓	✓	–	–	
230	Smoke	FL.4	4ZD-2C-8	✓				✓	✓	–	–	
231	Smoke	FL.4	4ZD-2C-9	✓				✓	✓	–	–	
232	Smoke	FL.4	4ZD-2C-10	✓				✓	✓	–	–	
233	Smoke	FL.4	4ZD-2C-11	✓				✓	✓	–	–	
234	Smoke	FL.4	4ZD-2C-12	✓				✓	✓	–	–	
235	Smoke	FL.4	4ZD-2C-13	✓				✓	✓	–	–	
236	Smoke	FL.4	4ZD-2C-14	✓				✓	✓	–	–	
237	Smoke	FL.4	4ZD-2C-15	✓				✓	✓	–	–	
238	Smoke	FL.4	4ZD-2C-16	✓				✓	✓	–	–	
239	Manual	FL.4	4ZD-2C-17	✓				✓	✓	–	–	
240	Smoke	FL.4	4ZD-2C-18	✓				✓	✓	–	–	
241	Smoke	FL.4	4ZD-2C-19	✓				✓	✓	–	–	
242	Smoke	FL.4	4ZD-2C-20	✓				✓	✓	–	–	
243	Smoke	FL.4	4ZD-2C-21	✓				✓	✓	–	–	
244	Smoke	FL.4	4ZD-2C-22	✓				✓	✓	–	–	
245	Smoke	FL.4	4ZD-2C-23	✓				✓	✓	–	–	
246	Smoke	FL.4	4ZD-2C-24	✓				✓	✓	–	–	
247	Smoke	FL.4	4ZD-3C-1	✓				✓	✓	–	–	
248	Smoke	FL.4	4ZD-3C-2	✓				✓	✓	–	–	
249	Smoke	FL.4	4ZD-3C-3	✓				✓	✓	–	–	
250	Smoke	FL.4	4ZD-3C-4	✓				✓	✓	–	–	

COMMENT :

Quarterly	TEST BY : Confide Technology	Date	APPOVED BY : ศูนย์การแพทย์กาญจนาภิเ	Date
1	SIGNATURE : [redacted]	13/12/67	[redacted]	13/12/67
2	SIGNATURE :			
3	SIGNATURE :			
4	SIGNATURE :			

FM-SV-01-06 Rev.00 Effective date : 2/12/24

FIRE ALARM SYSTEM

Project : บำรุงรักษาระบบแจ้งเหตุเพลิงไหม้ ศูนย์การแพทย์กาญจนาภิเษก ครั้งที่ 1/4 ประจำปี 2567-2568

Building : อาคารศูนย์การแพทย์กญาจนาภิเษก

Location : 4th Floor

Service : ☐ Yearly...../2024-2025 ☐ Quarterly...../2024-2025 ☐ Monthly...../2024-2025 ☐ Other.....

–	= N/A
✓	= Normal
×	= Abnormal

Inspection And Test Report For Device

item	Type	Area Description / Location	Device Address / Zone	Quarterly 1	2	3	4	Actions: Visual Chec	Clean	Test	Test Result	Remarks
251	Smoke	FL.4	4ZD-3C-5	✓				✓	✓	–	–	
252	Smoke	FL.4	4ZD-3C-6	✓				✓	✓	–	–	
253	Manual	FL.4	4ZD-3C-7	✓				✓	✓	–	–	
254	Smoke	FL.4	4ZD-3C-8	✓				✓	✓	–	–	
255	Manual	FL.4	4ZD-3C-9	✓				✓	✓	–	–	
256	Smoke	FL.4	4ZD-3C-10	✓				✓	✓	–	–	
257	Smoke	FL.4	4ZD-3C-11	✓				✓	✓	–	–	
258	Smoke	FL.4	4ZD-3C-12	✓				✓	✓	–	–	
259	Smoke	FL.4	4ZD-3C-13	✓				✓	✓	–	–	
260	Smoke	FL.4	4ZD-3C-14	✓				✓	✓	–	–	
261	Smoke	FL.4	4ZD-3C-15	✓				✓	✓	–	–	
262	Smoke	FL.4	4ZD-3C-16	✓				✓	✓	–	–	
263	Smoke	FL.4	4ZD-3C-17	✓				✓	✓	–	–	
264	Manual	FL.4	4ZD-3C-18	✓				✓	✓	–	–	
265	Smoke	FL.4	4ZD-3C-19	✓				✓	✓	–	–	
266	Smoke	FL.4	4ZD-3C-20	✓				✓	✓	–	–	
267	Smoke	FL.4	4ZD-3C-21	✓				✓	✓	–	–	
268												
269												
270												
271												
272												
273												
274												
275												

COMMENT :

Quarterly	TEST BY : Confide Technology	Date	APPOVED BY : ศูนย์การแพทย์กาญจนาภิเ	Date
1	SIGNATURE : [redacted]	13/12/67	[redacted]	13/12/67
2	SIGNATURE :			
3	SIGNATURE :			
4	SIGNATURE :			

FM-SV-01-06 Rev.00 Effective date : 2/12/24

FIRE ALARM SYSTEM

Project : บำรุงรักษาระบบแจ้งเหตุเพลิงไหม้ ศูนย์การแพทย์กาญจนาภิเษก ครั้งที่ 1/4 ประจำปี 2567-2568

Building : อาคารศูนย์การแพทย์กญาจนาภิเษก

Location : Roof Floor

Service : ☐ Yearly...../2024-2025 ☐ Quarterly...../2024-2025 ☐ Monthly...../2024-2025 ☐ Other.....

–	= N/A
✓	= Normal
×	= Abnormal

Inspection And Test Report For Device

item	Type	Area Description / Location	Device Address / Zone	Quarterly 1	2	3	4	Actions: Visual Chec	Clean	Test	Test Result	Remarks
1	Smoke	FL.Roof	ZD-R2B-04	✓				✓	✓	–	–	
2	Smoke	FL.Roof	ZD-R2B-05	✓				✓	✓	–	–	
3	Smoke	FL.Roof	ZD-R2B-06	✓				✓	✓	–	–	
4	Smoke	FL.Roof	ZD-R2B-1	✓				✓	✓	–	–	
5	Smoke	FL.Roof	ZD-R2B-2	✓				✓	✓	–	–	
6	Smoke	FL.Roof	ZD-R2B-3	✓				✓	✓	–	–	
7	Smoke	FL.Roof	ZD-R2B-4	✓				✓	✓	–	–	
8	Smoke	FL.Roof	ZD-R2B-5	✓				✓	✓	–	–	
9	Smoke	FL.Roof	ZD-R2B-6	✓				✓	✓	–	–	
10	Smoke	FL.Roof	ZD-R2B-7	✓				✓	✓	–	–	
11	Smoke	FL.Roof	ZD-R2B-8	✓				✓	✓	–	–	
12	Smoke	FL.Roof	ZD-R2B-9	✓				✓	✓	–	–	
13	Smoke	FL.Roof	ZD-R2B-10	✓				✓	✓	–	–	
14	Smoke	FL.Roof	ZD-R2B-11	✓				✓	✓	–	–	
15	Smoke	FL.Roof	ZD-R2B-12	✓				✓	✓	–	–	
16	Smoke	FL.Roof	ZD-R2B-13	✓				✓	✓	–	–	
17	Smoke	FL.Roof	ZD-1B-1	✓				✓	✓	–	–	
18	Smoke	FL.Roof	ZD-1B-2	✓				✓	✓	–	–	
19	Smoke	FL.Roof	ZD-1B-3	✓				✓	✓	–	–	
20	Smoke	FL.Roof	ZD-1B-4	✓				✓	✓	–	–	
21	Smoke	FL.Roof	ZD-1B-5	✓				✓	✓	–	–	
22	Smoke	FL.Roof	ZD-1B-6	✓				✓	✓	–	–	
23	Smoke	FL.Roof	ZD-1B-7	✓				✓	✓	–	–	
24	Manual	FL.Roof	ZD-1B-8	✓				✓	✓	–	–	
25	Smoke	FL.Roof	ZD-1B-9	✓				✓	✓	–	–	

COMMENT :

Quarterly	TEST BY : Confide Technology	Date	APPOVED BY : ศูนย์การแพทย์กาญจนาภิเ	Date
1	SIGNATURE : [redacted]	13/12/67	[redacted]	13/12/67
2	SIGNATURE :			
3	SIGNATURE :			
4	SIGNATURE :			

FM-SV-01-06 Rev.00 Effective date : 2/12/24

Confide Technology

FIRE ALARM SYSTEM

Project : บำรุงรักษาระบบแจ้งเหตุเพลิงไหม้ ศูนย์การแพทย์กาญจนาภิเษก ครั้งที่ 1/4 ประจำปี 2567-2568

Building : อาคารศูนย์การแพทย์กาญจนาภิเษก

Location : Roof Floor

Service : ☐ Yearly...../2024-2025 ☐ Quarterly...../2024-2025 ☐ Monthly...../2024-2025 ☐ Other.....

–	= N/A
✓	= Normal
✗	= Abnormal

Inspection And Test Report For Device

Item	Type	Area Description / Location	Device Address / Zone	Quarterly 1	2	3	4	Actions: Visual Check	Clean	Test	Test Result	Remarks
26	Smoke	FL.Roof	ZD-1B-10	✓				✓	✓	–	–	
27	Smoke	FL.Roof	ZD-1B-11	✓				✓	✓	–	–	
28	Smoke	FL.Roof	ZD-1B-12	✓				✓	✓	–	–	
29	Smoke	FL.Roof	ZD-1B-13	✓				✓	✓	–	–	
30												
31												
32												
33												
34												
35												
36												
37												
38												
39												
40												
41												
42												
43												
44												
45												
46												
47												
48												
49												
50												

COMMENT :

Quarterly	TEST BY : Confide Technology	Date	APPOVED BY : ศูนย์การแพทย์กาญจนาภิเ	Date
1	SIGNATURE : [redacted]	12/12/67	[redacted]	13/12/67
2	SIGNATURE :			
3	SIGNATURE :			
4	SIGNATURE :			

FM-SV-01-06 Rev.00 Effective date : 2/12/24

ผ.2.10.4-27

FM-SV-01-15 Rev.00 Effective Date: 02/12/24

Confide Technology Co., Ltd.

บริษัท คอนไฟด์ เทคโนโลยี จำกัด

เล่มที่ 218 เลขที่ 17

รายงานการบริการ / SERVICE REPORT

ทะเบียนเอกสารเลขที่ / Service Report NO.: 293

โครงการ / Project: ศูนย์การแพทย์การจนาภิเษก

ชื่อบริษัท / Customer's Company: ศูนย์การแพทย์การจนาภิเษก

ระบบ / System: FA

ชื่อผู้ติดต่อ / Contact Name: [redacted]

ยี่ห้อ / Brand Name: EDWARD

โทรศัพท์ / Mobile Phone: [redacted]

รุ่น / Model: EST-3

ลักษณะงาน / Detail of Work

☐ Commissioning ☐ ติดตั้ง/Installation ☐ ตรวจเช็ค/Inspection ☐ ซ่อม/Repair

☐ Stand by ☑ บำรุงรักษา/Maintenance ☐ อื่นๆ/Other.....

รายละเอียดการดำเนินงาน / Action

PM# FA 100% ครั้งที่ 1/4 อาคารศูนย์การแพทย์

- ตรวจเช็คทำความสะอาดและทดสอบการทำงานอุปกรณ์ระบบ FA Smoke, Heat, Manual, Bell FL. 6,2,3,4,5 ทั้งหมดโดยสวนที่ชำรุดทั้งหมดเปลี่ยนแล้ว

ปัญหาที่ยังคงค้างจากการตรวจ PM# FA ทั้งหมด 11 รายการ

1. ZONE 2ZD-5P ต่อผ R = Trouble open
2. ZONE 2ZD-1C, 2C, 3C = Trouble open
3. ZONE 3ZD-3C = Trouble open
4. ZONE 1ZD-10, 1ZD2D = Trouble open/Alarm แก้ไขแล้ว
5. ZONE 3ZD5D = Alarm แก้ไขแล้ว
6. ZONE 3ZD1D = สายสัญญาณขาด (แก้ไขแล้ว)
7. ZONE 4ZD3D = Trouble open
8. ZONE 4ZD4D = Trouble open (แก้ไขแล้ว)
9. ZONE 4ZD7A = Trouble open
10. ZONE 4ZD2A = Trouble open
11. ZONE 2ZD-1C = Ground fault

บริการโดย / Service by

1.) [redacted] 2.) [redacted]

3.) 4.)

TIMESTAMP		
TIME	DATE	HH:MM
Request	6/12/2567	13:00
Start	06/12/2567	10:20
End	15/12/2567	17:30

ผลการดำเนินงาน / Results

☐ สมบูรณ์/Complete ☑ ติดตาม/Follow up

คำแนะนำ/Suggestion

ปัญหา Trouble

ค่าบริการ / Service Fee

☐ ไม่มี/No Charge ☐ มี/Charge

ลายเซ็นต์ผู้บริการ / Service's Signature

วันที่ / Date 15 12 2567 (.....)

สำหรับลูกค้า (For Customer) : โปรดให้คะแนนความพึงพอใจ (Please rate your satisfaction)

☐ ควรปรับปรุง/Less ☐ พอใจ/Medium ☐ ดี/Good ☐ ดีมาก/Very Good

ความคิดเห็น/Comment

ลายเซ็นต์ลูกค้า / Customer's Signature [redacted]

วันที่ / Date 15 12 2567 (.....)

609/128-129 ซอยนวมินทร์ 137 ถ. นวมินทร์ แขวงคลองกุ่ม เขตบึงกุ่ม กทม. 10230 โทร. 0-2944-0035 แฟกซ์ 0-2944-1108 Email: confide@confide.co.th www.confide.co.th

อาคาร MRI

ผ.2.10.4-28

FIRE ALARM SYSTEM

Confide technology

Project : บำรุงรักษาระบบแจ้งเหตุเพลิงไหม้ ศูนย์การแพทย์กาญจนาภิเษก ครั้งที่ 1/4 ประจำปี 2567-2568

Building : อาคาร MRI

No.	รายงานปัญหาที่พบจากการดำเนินงานตรวจสอบ	แนวทางแก้ไขปัญหาที่พบจากการดำเนินงานตรวจสอบ

COMMENT : ปกติ

Quarterly	TEST BY : Confide Technology	Date	APPOVED BY : ศูนย์การแพทย์กาญจ	Date
1	SIGNATURE : [redacted]	13/12/2567	SIGNATURE : [redacted]	13/12/67
2	SIGNATURE :		SIGNATURE :	
3	SIGNATURE :		SIGNATURE :	
4	SIGNATURE :		SIGNATURE :	

FIRE ALARM SYSTEM

Project : บำรุงรักษาระบบแจ้งเหตุเพลิงไหม้ ศูนย์การแพทย์กาญจนาภิเษก ครั้งที่ 1/4 ประจำปี 2567-2568
Building : อาคาร MRI
Location :
Service : ☐ Yearly...../2024-2025 ☐ Quarterly...../2024-2025 ☐ Monthly..../2024-2025 ☐ Other.....

FACP : No.....1.....

Brand : NOHMI Model : FAPN 202-R-5C

Inspection And Test Report For FACP				
1. Power Supplies				Remark
1.1	Main AC power .....Vac(220-230 Vac)	☑ Pass	☐ No Pass	
1.2	Charger Battery.....(>24 Vdc)	☑ Pass	☐ No Pass	
1.3	Battery.....Vdc(24 Vdc)	☑ Pass	☐ No Pass	
2. Lamps				Remark
2.1	Power On	☑ Pass	☐ No Pass	
2.2	Alarm	☑ Pass	☐ No Pass	
2.3	Supervisory	☑ Pass	☐ No Pass	
2.4	Trouble	☑ Pass	☐ No Pass	
2.5	Monitor	☑ Pass	☐ No Pass	
3. Control Switch				Remark
3.1	Reset	☑ Pass	☐ No Pass	
3.2	Alarm Silence	☑ Pass	☐ No Pass	
3.3	Troble Silence	☑ Pass	☐ No Pass	
3.4	Lamp Test	☑ Pass	☐ No Pass	
3.5	Drill	☑ Pass	☐ No Pass	

COMMENT : ปกติ

Quarterly	TEST BY : Confide Technology	Date	APPOVED BY : ศูนย์การแพทย์กาญ	Date
1	SIGNATURE : [redacted]	13/12/2567	SIGNATURE : [redacted]	13/12/67
2	SIGNATURE :		SIGNATURE :	
3	SIGNATURE :		SIGNATURE :	
4	SIGNATURE :		SIGNATURE :	

FIRE ALARM SYSTEM

Project : บำรุงรักษาระบบแจ้งเหตุเพลิงไหม้ ศูนย์การแพทย์กาญจนาภิเษก ครั้งที่ 1/4 ประจำปี 2567-2568
Building : อาคาร MRI
Location :
Service : ☐ Yearly...../2024-2025 ☐ Quarterly...../2024-2025 ☐ Monthly..../2024-2025 ☐ Other.....

Graphic Annunciator : No. .....1.....

Inspection And Test Report For GA				
1. Power Supplies				Remark
1.1	Main DC power ...24.....Vac(24-26Vdc)	☑ Pass	☐ No Pass	
2. Lamps Test				Remark
2.1	Led	☑ Pass	☐ No Pass	
3. Card Driver LED				Remark
3.1	Visual Check	☑ Pass	☐ No Pass	
3.2	Wiring	☑ Pass	☐ No Pass	
3.3	Network	☑ Pass	☐ No Pass	

COMMENT : ปกติ

Quarterly	TEST BY : Confide Technology	Date	APPOVED BY : ศูนย์การแพทย์กาญจน	Date
1	SIGNATURE [redacted]	13/12/2567	SIGNATURE : [redacted]	13/12/67
2	SIGNATURE :		SIGNATURE :	
3	SIGNATURE :		SIGNATURE :	
4	SIGNATURE :		SIGNATURE :	

Confide technology

FIRE ALARM SYSTEM

Project : บำรุงรักษาระบบแจ้งเหตุเพลิงไหม้ ศูนย์การแพทย์กาญจนาภิเษก ครั้งที่ 1/4 ประจำปี 2567-2568

Building : อาคาร MRI

Location :

Service : ☐ Yearly..../2024-2025 ☐ Quarterly..../2024-2025 ☐ Monthly..../2024-2025 ☐ Other.....

–	= N/A
✓	= Normal
✗	= Abnormal

Inspection And Test Report For Device

item	Type	Area Description / Location	Device Address / Zone	Quarterly 1	Quarterly 2	Quarterly 3	Quarterly 4	Actions: Visual Check	Actions: Clean	Actions: Test	Test Result	Remarks
1	Manual		DZ-101	✓				✓	✓	–	–	
2	Manual		DZ-102	✓				✓	✓	–	–	
3	Bell		AZ-101	✓				✓	✓	–	–	
4	Bell		AZ-102	✓				✓	✓	–	–	
5	Manual		DZ-201	✓				✓	✓	–	–	
6	Manual		DZ-202	✓				✓	✓	–	–	
7	Bell		AZ-201	✓				✓	✓	–	–	
8	Bell		AZ-202	✓				✓	✓	–	–	
9	Smoke		1ZD-1	✓				✓	✓	–	–	
10	Heat		1ZD-2	✓				✓	✓	–	–	
11	Heat		1ZD-3	✓				✓	✓	–	–	
12	Smoke		1ZD-4	✓				✓	✓	–	–	
13	Smoke		1ZD-5	✓				✓	✓	–	–	
14	Smoke		1ZD-6	✓				✓	✓	–	–	
15	Smoke		1ZD-7	✓				✓	✓	–	–	
16	Smoke		1ZD-8	✓				✓	✓	–	–	
17	Smoke		1ZD-9	✓				✓	✓	–	–	
18	Smoke		1ZD-10	✓				✓	✓	–	–	
19	Heat		2ZD-1	✓				✓	✓	–	–	
20	Smoke		2ZD-2	✓				✓	✓	–	–	
21	Heat		3ZD-1	✓				✓	✓	–	–	
22	Heat		3ZD-2	✓				✓	✓	–	–	
23	Smoke		3ZD-3	✓				✓	✓	–	–	
24	Smoke		3ZD-4	✓				✓	✓	–	–	
25	Smoke		3ZD-5	✓				✓	✓	–	–	

COMMENT :

Quarterly	TEST BY : Confide Technology	Date	APPOVED BY : ศูนย์การแพทย์กาญจนาภิเ	Date
1	SIGNATURE : [redacted]	13/12/2567	[redacted]	13/12/67
2	SIGNATURE :			
3	SIGNATURE :			
4	SIGNATURE :			

FM-SV-01-06 Rev.00 Effective date : 2/12/24

Confide technology

FIRE ALARM SYSTEM

Project : บำรุงรักษาระบบแจ้งเหตุเพลิงไหม้ ศูนย์การแพทย์กาญจนาภิเษก ครั้งที่ 1/4 ประจำปี 2567-2568

Building : อาคาร MRI

Location :

Service : ☐ Yearly..../2024-2025 ☐ Quarterly..../2024-2025 ☐ Monthly..../2024-2025 ☐ Other.....

–	= N/A
✓	= Normal
✗	= Abnormal

Inspection And Test Report For Device

item	Type	Area Description / Location	Device Address / Zone	Quarterly 1	Quarterly 2	Quarterly 3	Quarterly 4	Actions: Visual Check	Actions: Clean	Actions: Test	Test Result	Remarks
26	Smoke		3ZD-6	✓				✓	✓	–	–	
27	Heat		3ZD-7	✓				✓	✓	–	–	
28	Heat		3ZD-8	✓				✓	✓	–	–	
29	Heat		3ZD-9	✓				✓	✓	–	–	
30	Heat		3ZD-10	✓				✓	✓	–	–	
31	Smoke		3ZD-11	✓				✓	✓	–	–	
32	Smoke		3ZD-12	✓				✓	✓	–	–	
33	Smoke		3ZD-13	✓				✓	✓	–	–	
34	Smoke		4ZD-1	✓				✓	✓	–	–	
35	Smoke		4ZD-2	✓				✓	✓	–	–	
36	Smoke		4ZD-3	✓				✓	✓	–	–	
37	Smoke		4ZD-4	✓				✓	✓	–	–	
38	Smoke		4ZD-5	✓				✓	✓	–	–	
39	Smoke		4ZD-6	✓				✓	✓	–	–	
40												
41												
42												
43												
44												
45												
46												
47												
48												
49												
50												

COMMENT :

Quarterly	TEST BY : Confide Technology	Date	APPOVED BY : ศูนย์การแพทย์กาญจนาภิเ	Date
1	SIGNATURE : [redacted]	13/12/2567	[redacted]	13/12/67
2	SIGNATURE :			
3	SIGNATURE :			
4	SIGNATURE :			

FM-SV-01-06 Rev.00 Effective date : 2/12/24

FM-SV-01-15 Rev.00 Effective Date: 02/12/24

Confide Technology Co., Ltd.
บริษัท คอนไฟด์ เทคโนโลยี จำกัด

เล่มที่ 218 เลขที่ 19

รายงานการบริการ / SERVICE REPORT

ทะเบียนเอกสารเลขที่ / Service Report NO. : 293	โครงการ / Project : ศูนย์การแพทย์กาญจนาภิเษก
ชื่อบริษัท / Customer's Company : ศูนย์การแพทย์กาญจนาภิเษก	ระบบ / System : FA
ชื่อผู้ติดต่อ / Contact Name : K. เมี่ย	ยี่ห้อ / Brand Name : Nomi
โทรศัพท์ / Mobile Phone : 099-142-8541	รุ่น / Model :

ลักษณะงาน / Detail of Work

- [ ] Commissioning
- [ ] ติดตั้ง/Installation
- [ ] ตรวจเช็ค/Inspection
- [ ] ซ่อม/Repair
- [ ] Stand by
- [x] บำรุงรักษา/Maintenance
- [ ] อื่นๆ/Other.....

รายละเอียดการดำเนินงาน / Action

PM FA 100% ครั้งที่ 1/4 อาคาร MRI
- ตรวจเช็คทำความสะอาด และทดสอบการทำงาน อุปกรณ์ ระบบ FA Smoke, Heat, Manual Bell
FL 1, 2 ทั้งหมด เรียบร้อยแล้ว

* ระบบอยู่ในสภาพปกติ

บริการโดย / Service by

1.) [redacted] 2.) [redacted]
3.) [redacted] 4.) [redacted]

TIMESTAMP		
TIME	DATE	HH:MM
Request	6/12/2567	10:10
Start	6/12/2567	10:20
End	15/12/2567	17:30

ผลการดำเนินงาน / Results

- [x] สมบูรณ์/Complete
- [ ] ติดตาม/Follow up

คำแนะนำ/Suggestion

ค่าบริการ / Service Fee

- [ ] ไม่มี/No Charge
- [ ] มี/Charge

ลายเซ็นต์ผู้บริการ / Service's Signature

วันที่ / Date 15 12 2567

(.....)

สำหรับลูกค้า (For Customer) : โปรดให้คะแนนความพึงพอใจ (Please rate your satisfaction)

- [ ] ควรปรับปรุง/Less
- [ ] พอใจ/Medium
- [ ] ดี/Good
- [ ] ดีมาก/Very Good

ความคิดเห็น/Comment

ลายเซ็นต์ลูกค้า / Customer's Signature

วันที่ / Date 15 12 2567

(.....)

609/128-129 ซอยนวมินทร์ 137 ถ. นวมินทร์ แขวงคลองกุ่ม เขตบึงกุ่ม กทม. 10230 โทร. 0-2944-0035 แฟกซ์ 0-2944-1108 Email: confide@confide.co.th www.confide.co.th

อาคารหอพักกันภัย

FIRE ALARM SYSTEM

Confide technology

Project : บำรุงรักษาระบบแจ้งเหตุเพลิงไหม้ ศูนย์การแพทย์กาญจนาภิเษก ครั้งที่ 1/4 ประจำปี 2567-2568

Building : อาคารหอพักกันภัย

No.	รายงานปัญหาที่พบจากการดำเนินงานตรวจสอบ	แนวทางแก้ไขปัญหาที่พบจากการดำเนินงานตรวจสอบ

COMMENT : ปกติ

Quarterly	TEST BY : Confide Technology	Date	APPOVED BY : ศูนย์การแพทย์กาญจ	Date
1	SIGNATURE : [redacted]	13/12/2567	SIGNATURE : [redacted]	13/12/67
2	SIGNATURE :		SIGNATURE :	
3	SIGNATURE :		SIGNATURE :	
4	SIGNATURE :		SIGNATURE :	

FIRE ALARM SYSTEM

Confide technology

Project : บำรุงรักษาระบบแจ้งเหตุเพลิงไหม้ ศูนย์การแพทย์กาญจนาภิเษก ครั้งที่ 1/4 ประจำปี 2567-2568

Building : อาคารหอพักกันภัย

Location : ห้องช่าง

Service : ☐ Yearly...../2024-2025 ☐ Quarterly...../2024-2025 ☐ Monthly..../2024-2025 ☐ Other.....

FACP : No.....1.....

Brand : Edwards Model : EST-3

Inspection And Test Report For FACP				
1. Power Supplies				Remark
1.1	Main AC power .....Vac(220-230 Vac)	☑ Pass	☐ No Pass	
1.2	Charger Battery.....(>24 Vdc)	☑ Pass	☐ No Pass	
1.3	Battery.....Vdc(24 Vdc)	☑ Pass	☐ No Pass	
2. Lamps				Remark
2.1	Power On	☑ Pass	☐ No Pass	
2.2	Alarm	☑ Pass	☐ No Pass	
2.3	Supervisory	☑ Pass	☐ No Pass	
2.4	Trouble	☑ Pass	☐ No Pass	
2.5	Monitor	☑ Pass	☐ No Pass	
3. Control Switch				Remark
3.1	Reset	☑ Pass	☐ No Pass	
3.2	Alarm Silence	☑ Pass	☐ No Pass	
3.3	Troble Silence	☑ Pass	☐ No Pass	
3.4	Lamp Test	☑ Pass	☐ No Pass	
3.5	Drill	☑ Pass	☐ No Pass	

COMMENT : ปกติ

Quarterly	TEST BY : Confide Technology	Date	APPOVED BY : ศูนย์การแพทย์กาญจ	Date
1	SIGNATURE : [redacted]	13/12/2567	SIGNATURE : [redacted]	13/12/67
2	SIGNATURE :		SIGNATURE :	
3	SIGNATURE :		SIGNATURE :	
4	SIGNATURE :		SIGNATURE :	

Confide technology

FIRE ALARM SYSTEM

Project : บำรุงรักษาระบบแจ้งเหตุเพลิงไหม้ ศูนย์การแพทย์กาญจนาภิเษก ครั้งที่ 1/4 ประจำปี 2567-2568

Building : อาคารหอพักกันภัย

Location : ห้องช่าง

Service : ☐ Yearly..../2024-2025 ☐ Quarterly...../2024-2025 ☐ Monthly..../2024-2025 ☐ Other.....

Graphic Annunciator : No. .....1.....

Inspection And Test Report For GA				
1. Power Supplies				Remark
1.1	Main DC power ...24.....Vac(24-28Vdc)	☑ Pass	☐ No Pass	

2. Lamps Test				Remark
2.1	Led	☑ Pass	☐ No Pass	

3. Card Driver LED				Remark
3.1	Visual Check	☑ Pass	☐ No Pass	
3.2	Wiring	☑ Pass	☐ No Pass	
3.3	Network	☑ Pass	☐ No Pass	

COMMENT : ปกติ

Quarterly	TEST BY : Confide Technology	Date	APPOVED BY :	Date
1	SIGNATURE : [redacted]	13/12/2567	SIGNATURE : [redacted]	13/12/67
2	SIGNATURE :		SIGNATURE :	
3	SIGNATURE :		SIGNATURE :	
4	SIGNATURE :		SIGNATURE :	

Confide technology

FIRE ALARM SYSTEM

Project : บำรุงรักษาระบบแจ้งเหตุเพลิงไหม้ ศูนย์การแพทย์กาญจนาภิเษก ครั้งที่ 1/4 ประจำปี 2567-2568

Building : อาคารหอพักกันภัย

Location : 1st Floor

Service : ☐ Yearly..../2024-2025 ☐ Quarterly..../2024-2025 ☐ Monthly..../2024-2025 ☐ Other.....

–	= N/A
✓	= Normal
✗	= Abnormal

Inspection And Test Report For Device

item	Type	Area Description / Location	Device Address / Zone	Quarterly 1	2	3	4	Actions: Visual Check	Clean	Test	Test Result	Remarks
1	Heat	ลานจอดรถ	SD1,ZONE1/1	✓				✓	✓	–	–	
2	Heat	ลานจอดรถ	SD1,ZONE1/1	✓				✓	✓	–	–	
3	Heat	ลานจอดรถ	SD1,ZONE1/1	✓				✓	✓	–	–	
4	Heat	ลานจอดรถ	SD1,ZONE1/1	✓				✓	✓	–	–	
5	Heat	ลานจอดรถ	SD1,ZONE1/1	✓				✓	✓	–	–	
6	Heat	ลานจอดรถ	SD1,ZONE1/1	✓				✓	✓	–	–	
7	Smoke	ห้องระบบไฟฟ้า-ห้องสุขาภิบาล	SD2,ZONE1/2	✓				✓	✓	–	–	
8	Smoke	ห้องระบบไฟฟ้า-ห้องสุขาภิบาล	SD2,ZONE1/2	✓				✓	✓	–	–	
9	Manual	ลานจอดรถ	ZM1,ZK1,ZONE1/1	✓				✓	✓	–	–	
10	Bell	ลานจอดรถ	ZA1,ZONE1/1	✓				✓	✓	–	–	
11	FT	ห้องระบบไฟฟ้า	ST1,ZONE1/1	✓				✓	✓	–	–	
12	Bell	โถงลิฟท์	ZA2,ZONE1/2	✓				✓	✓	–	–	
13	Manual	โถงลิฟท์	ZM2,ZK2,ZONE1/2	✓				✓	✓	–	–	
14	FT	ห้องระบบสุขาภิบาล	ST2,ZONE1/2	✓				✓	✓	–	–	
15	Smoke	ห้องช่างโถงทางเข้า	ZD3,ZONE1/3	✓				✓	✓	–	–	
16	Smoke	ห้องช่างโถงทางเข้า	ZD3,ZONE1/3	✓				✓	✓	–	–	
17	Smoke	ห้องช่างโถงทางเข้า	ZD3,ZONE1/3	✓				✓	✓	–	–	
18	Smoke	ห้องช่างโถงทางเข้า	ZD3,ZONE1/3	✓				✓	✓	–	–	
19	Smoke	ห้องช่างโถงทางเข้า	ZD3,ZONE1/3	✓				✓	✓	–	–	
20	Smoke	ห้องช่างโถงทางเข้า	ZD3,ZONE1/3	✓				✓	✓	–	–	
21	Smoke	ห้องช่างโถงทางเข้า	ZD3,ZONE1/3	✓				✓	✓	–	–	
22	Smoke	ห้องช่างโถงทางเข้า	ZD3,ZONE1/3	✓				✓	✓	–	–	
23	Heat	ห้องช่างโถงทางเข้า	ZD3,ZONE1/3	✓				✓	✓	–	–	
24	Manual	ห้องไฟฟ้า	ZM3,ZK3,ZONE1/3	✓				✓	✓	–	–	
25												

COMMENT :

Quarterly	TEST BY : Confide Technology	Date	APPOVED BY :	Date
1	SIGNATURE : [redacted]	13/12/2567	[redacted]	13/12/67
2	SIGNATURE :			
3	SIGNATURE :			
4	SIGNATURE :			

Confide technology

FIRE ALARM SYSTEM

Project : บำรุงรักษาระบบแจ้งเหตุเพลิงไหม้ ศูนย์การแพทย์กาญจนาภิเษก ครั้งที่ 1/4 ประจำปี 2567-2568

Building : อาคารหอพักกันภัย

Location : 2nd Floor

Service : ☐ Yearly..../2024-2025 ☐ Quarterly..../2024-2025 ☐ Monthly..../2024-2025 ☐ Other.....

–	= N/A
✓	= Normal
✗	= Abnormal

Inspection And Test Report For Device

item	Type	Area Description / Location	Device Address / Zone	Quarterly 1	Quarterly 2	Quarterly 3	Quarterly 4	Actions: Visual Check	Actions: Clean	Actions: Test	Test Result	Remarks
1	Smoke	ห้องไฟฟ้า	ZD1-1,ZONE2/1	✓				✓	✓	–	–	
2	Smoke	โถงหน้า Lift	ZD1-2,ZONE2/1	✓				✓	✓	–	–	
3	Smoke	ห้องประปา	ZD1-3,ZONE2/1	✓				✓	✓	–	–	
4	Heat	ห้องพักเจ้าหน้าที่	ZD1-4,ZONE2/1	✓				✓	✓	–	–	
5	Heat	ห้องครัว Room 215	ZD1-5,ZONE2/1	✓				✓	✓	–	–	
6	Smoke	ห้องนอน Room 215	ZD1-6,ZONE2/1	✓				✓	✓	–	–	
7	Smoke	ห้องนอน Room 214	ZD1-7,ZONE2/1	✓				✓	✓	–	–	
8	Smoke	ห้องนอน Room 213	ZD1-8,ZONE2/1	✓				✓	✓	–	–	
9	Smoke	ห้องนอน Room 212	ZD1-9,ZONE2/1	✓				✓	✓	–	–	
10	Heat	ห้องครัว Room 212	ZD1-10,ZONE2/1	✓				✓	✓	–	–	
11	Smoke	Corridor- ทางเดินส่วนกลาง	ZD1-11,ZONE2/1	✓				✓	✓	–	–	
12	Smoke	Corridor- ทางเดินส่วนกลาง	ZD1-12,ZONE2/1	✓				✓	✓	–	–	
13	Smoke	Corridor- ทางเดินส่วนกลาง	ZD1-13,ZONE2/1	✓				✓	✓	–	–	
14	Smoke	Corridor- ทางเดินส่วนกลาง	ZD1-14,ZONE2/1	✓				✓	✓	–	–	
15	Smoke	Corridor- ทางเดินส่วนกลาง	ZD1-15,ZONE2/1	✓				✓	✓	–	–	
16	Smoke	Corridor- ทางเดินส่วนกลาง	ZD1-16,ZONE2/1	✓				✓	✓	–	–	
17	Smoke	ห้องนอน Room 203	ZD1-17,ZONE2/1	✓				✓	✓	–	–	
18	Smoke	ห้องนอน Room 204	ZD1-18,ZONE2/1	✓				✓	✓	–	–	
19	Smoke	ห้องนอน Room 201	ZD1-19,ZONE2/1	✓				✓	✓	–	–	
20	Smoke	ห้องนอน Room 202	ZD1-20,ZONE2/1	✓				✓	✓	–	–	
21	Smoke	ห้องนอน Room 205	ZD1-21,ZONE2/1	✓				✓	✓	–	–	
22	Smoke	ห้องนอน Room 206	ZD1-22,ZONE2/1	✓				✓	✓	–	–	
23	Smoke	ห้องนอน Room 207	ZD1-23,ZONE2/1	✓				✓	✓	–	–	
24	Smoke	ห้องนอน Room 208	ZD1-24,ZONE2/1	✓				✓	✓	–	–	
25	Smoke	ห้องนอน Room 209	ZD1-25,ZONE2/1	✓				✓	✓	–	–	

COMMENT :

Quarterly	TEST BY : Confide Technology	Date	APPOVED BY :	Date
1	SIGNATURE : [redacted]	13/12/2567	[redacted]	13/12/67
2	SIGNATURE :			
3	SIGNATURE :			
4	SIGNATURE :			

Confide technology

FIRE ALARM SYSTEM

Project : บำรุงรักษาระบบแจ้งเหตุเพลิงไหม้ ศูนย์การแพทย์กาญจนาภิเษก ครั้งที่ 1/4 ประจำปี 2567-2568

Building : อาคารหอพักกันภัย

Location : 2nd Floor

Service : ☐ Yearly..../2024-2025 ☐ Quarterly..../2024-2025 ☐ Monthly..../2024-2025 ☐ Other.....

–	= N/A
✓	= Normal
✗	= Abnormal

Inspection And Test Report For Device

item	Type	Area Description / Location	Device Address / Zone	Quarterly 1	Quarterly 2	Quarterly 3	Quarterly 4	Actions: Visual Check	Actions: Clean	Actions: Test	Test Result	Remarks
26	Smoke	ห้องนอน Room 210	ZD1-26,ZONE2/1	✓				✓	✓	–	–	
27	Smoke	ห้องนอน Room 211	ZD1-27,ZONE2/1	✓				✓	✓	–	–	
28	Bell	โถงหน้า Lift	ZA1-1,ZONE2/1	✓				✓	✓	–	–	
29	Bell	Corridor หน้าห้อง 206	ZA1-2,ZONE2/1	✓				✓	✓	–	–	
30	Bell	Corridor หน้าห้อง 212	ZA1-3,ZONE2/1	✓				✓	✓	–	–	
31	Manual	โถงหน้า Lift	ZM1,ZK1-3,ZONE2/1	✓				✓	✓	–	–	
32	Manual	Corridor หน้าห้อง 206	ZM1,ZK1-3,ZONE2/1	✓				✓	✓	–	–	
33	Manual	Corridor หน้าห้อง 212	ZM1,ZK1-3,ZONE2/1	✓				✓	✓	–	–	
34												
35												
36												
37												
38												
39												
40												
41												
42												
43												
44												
45												
46												
47												
48												
49												
50												

COMMENT :

Quarterly	TEST BY : Confide Technology	Date	APPOVED BY :	Date
1	SIGNATURE : [redacted]	13/12/2567	[redacted]	13/12/67
2	SIGNATURE :			
3	SIGNATURE :			
4	SIGNATURE :			

Confide technology

FIRE ALARM SYSTEM

Project : บำรุงรักษาระบบแจ้งเหตุเพลิงไหม้ ศูนย์การแพทย์กาญจนาภิเษก ครั้งที่ 1/4 ประจำปี 2567-2568

Building : อาคารหอพักกันภัย

Location : 3rd Floor

Service : ☐ Yearly..../2024-2025 ☐ Quarterly..../2024-2025 ☐ Monthly..../2024-2025 ☐ Other.....

–	= N/A
✓	= Normal
✗	= Abnormal

Inspection And Test Report For Device

item	Type	Area Description / Location	Device Address / Zone	Quarterly 1	Quarterly 2	Quarterly 3	Quarterly 4	Actions: Visual Check	Actions: Clean	Actions: Test	Test Result	Remarks
1	Smoke	ห้องไฟฟ้า	ZD1-1,ZONE3/1	✓				✓	✓	–	–	
2	Smoke	โถงหน้า Lift	ZD1-2,ZONE3/1	✓				✓	✓	–	–	
3	Smoke	ห้องประปา	ZD1-3,ZONE3/1	✓				✓	✓	–	–	
4	Heat	ห้องพักเจ้าหน้าที่	ZD1-4,ZONE3/1	✓				✓	✓	–	–	
5	Heat	ห้องครัว Room 315	ZD1-5,ZONE3/1	✓				✓	✓	–	–	
6	Smoke	ห้องนอน Room 315	ZD1-6,ZONE3/1	✓				✓	✓	–	–	
7	Smoke	ห้องนอน Room 314	ZD1-7,ZONE3/1	✓				✓	✓	–	–	
8	Smoke	ห้องนอน Room 313	ZD1-8,ZONE3/1	✓				✓	✓	–	–	
9	Smoke	ห้องนอน Room 312	ZD1-9,ZONE3/1	✓				✓	✓	–	–	
10	Heat	ห้องครัว Room 312	ZD1-10,ZONE3/1	✓				✓	✓	–	–	
11	Smoke	Corridor- ทางเดินส่วนกลาง	ZD1-11,ZONE3/1	✓				✓	✓	–	–	
12	Smoke	Corridor- ทางเดินส่วนกลาง	ZD1-12,ZONE3/1	✓				✓	✓	–	–	
13	Smoke	Corridor- ทางเดินส่วนกลาง	ZD1-13,ZONE3/1	✓				✓	✓	–	–	
14	Smoke	Corridor- ทางเดินส่วนกลาง	ZD1-14,ZONE3/1	✓				✓	✓	–	–	
15	Smoke	Corridor- ทางเดินส่วนกลาง	ZD1-15,ZONE3/1	✓				✓	✓	–	–	
16	Smoke	Corridor- ทางเดินส่วนกลาง	ZD1-16,ZONE3/1	✓				✓	✓	–	–	
17	Smoke	ห้องนอน Room 303	ZD1-17,ZONE3/1	✓				✓	✓	–	–	
18	Smoke	ห้องนอน Room 304	ZD1-18,ZONE3/1	✓				✓	✓	–	–	
19	Smoke	ห้องนอน Room 301	ZD1-19,ZONE3/1	✓				✓	✓	–	–	
20	Smoke	ห้องนอน Room 302	ZD1-20,ZONE3/1	✓				✓	✓	–	–	
21	Smoke	ห้องนอน Room 305	ZD1-21,ZONE3/1	✓				✓	✓	–	–	
22	Smoke	ห้องนอน Room 306	ZD1-22,ZONE3/1	✓				✓	✓	–	–	
23	Smoke	ห้องนอน Room 307	ZD1-23,ZONE3/1	✓				✓	✓	–	–	
24	Smoke	ห้องนอน Room 308	ZD1-24,ZONE3/1	✓				✓	✓	–	–	
25	Smoke	ห้องนอน Room 309	ZD1-25,ZONE3/1	✓				✓	✓	–	–	

COMMENT :

Quarterly	TEST BY : Confide Technology	Date	APPOVED BY :	Date
1	SIGNATURE : [redacted]	13/12/2567	[redacted]	13/12/67
2	SIGNATURE :			
3	SIGNATURE :			
4	SIGNATURE :			

Confide technology

FIRE ALARM SYSTEM

Project : บำรุงรักษาระบบแจ้งเหตุเพลิงไหม้ ศูนย์การแพทย์กาญจนาภิเษก ครั้งที่ 1/4 ประจำปี 2567-2568

Building : อาคารหอพักกันภัย

Location : 3rd Floor

Service : ☐ Yearly..../2024-2025 ☐ Quarterly..../2024-2025 ☐ Monthly..../2024-2025 ☐ Other.....

–	= N/A
✓	= Normal
✗	= Abnormal

Inspection And Test Report For Device

item	Type	Area Description / Location	Device Address / Zone	Quarterly 1	Quarterly 2	Quarterly 3	Quarterly 4	Actions: Visual Check	Actions: Clean	Actions: Test	Test Result	Remarks
26	Smoke	ห้องนอน Room 310	ZD1-26,ZONE3/1	✓				✓	✓	–	–	
27	Smoke	ห้องนอน Room 311	ZD1-27,ZONE3/1	✓				✓	✓	–	–	
28	Bell	โถงหน้า Lift	ZA1-1,ZONE3/1	✓				✓	✓	–	–	
29	Bell	Corridor หน้าห้อง 306	ZA1-2,ZONE3/1	✓				✓	✓	–	–	
30	Bell	Corridor หน้าห้อง 312	ZA1-3,ZONE3/1	✓				✓	✓	–	–	
31	Manual	โถงหน้า Lift	ZM1,ZK1-3,ZONE2/1	✓				✓	✓	–	–	
32	Manual	Corridor หน้าห้อง 306	ZM1,ZK1-3,ZONE3/1	✓				✓	✓	–	–	
33	Manual	Corridor หน้าห้อง 312	ZM1,ZK1-3,ZONE3/1	✓				✓	✓	–	–	
34												
35												
36												
37												
38												
39												
40												
41												
42												
43												
44												
45												
46												
47												
48												
49												
50												

COMMENT :

Quarterly	TEST BY : Confide Technology	Date	APPOVED BY :	Date
1	SIGNATURE : [redacted]	13/12/2567	[redacted]	13/12/67
2	SIGNATURE :			
3	SIGNATURE :			
4	SIGNATURE :			

Confide technology

FIRE ALARM SYSTEM

Project : บำรุงรักษาระบบแจ้งเหตุเพลิงไหม้ ศูนย์การแพทย์กาญจนาภิเษก ครั้งที่ 1/4 ประจำปี 2567-2568

Building : อาคารหอพักกันภัย

Location : 4th Floor

Service : ☐ Yearly..../2024-2025 ☐ Quarterly..../2024-2025 ☐ Monthly..../2024-2025 ☐ Other.....

–	= N/A
✓	= Normal
✗	= Abnormal

Inspection And Test Report For Device

item	Type	Area Description / Location	Device Address / Zone	Quarterly 1	Quarterly 2	Quarterly 3	Quarterly 4	Actions: Visual Chec	Actions: Clean	Actions: Test	Test Result	Remarks
1	Smoke	ห้องไฟฟ้า	ZD1-1,ZONE4/1	✓				✓	✓	–	–	
2	Smoke	โถงหน้า Lift	ZD1-2,ZONE4/1	✓				✓	✓	–	–	
3	Smoke	ห้องประปา	ZD1-3,ZONE4/1	✓				✓	✓	–	–	
4	Heat	ห้องพักเจ้าหน้าที่	ZD1-4,ZONE4/1	✓				✓	✓	–	–	
5	Heat	ห้อครัว Room 415	ZD1-5,ZONE4/1	✓				✓	✓	–	–	
6	Smoke	ห้องนอน Room 415	ZD1-6,ZONE4/1	✓				✓	✓	–	–	
7	Smoke	ห้องนอน Room 414	ZD1-7,ZONE4/1	✓				✓	✓	–	–	
8	Smoke	ห้องนอน Room 413	ZD1-8,ZONE4/1	✓				✓	✓	–	–	
9	Smoke	ห้องนอน Room 412	ZD1-9,ZONE4/1	✓				✓	✓	–	–	
10	Heat	ห้องครัว Room 412	ZD1-10,ZONE4/1	✓				✓	✓	–	–	
11	Smoke	Corridor- ทางเดินส่วนกลาง	ZD1-11,ZONE4/1	✓				✓	✓	–	–	
12	Smoke	Corridor- ทางเดินส่วนกลาง	ZD1-12,ZONE4/1	✓				✓	✓	–	–	
13	Smoke	Corridor- ทางเดินส่วนกลาง	ZD1-13,ZONE4/1	✓				✓	✓	–	–	
14	Smoke	Corridor- ทางเดินส่วนกลาง	ZD1-14,ZONE4/1	✓				✓	✓	–	–	
15	Smoke	Corridor- ทางเดินส่วนกลาง	ZD1-15,ZONE4/1	✓				✓	✓	–	–	
16	Smoke	Corridor- ทางเดินส่วนกลาง	ZD1-16,ZONE4/1	✓				✓	✓	–	–	
17	Smoke	ห้องนอน Room 403	ZD1-17,ZONE4/1	✓				✓	✓	–	–	
18	Smoke	ห้องนอน Room 404	ZD1-18,ZONE4/1	✓				✓	✓	–	–	
19	Smoke	ห้องนอน Room 401	ZD1-19,ZONE4/1	✓				✓	✓	–	–	
20	Smoke	ห้องนอน Room 402	ZD1-20,ZONE4/1	✓				✓	✓	–	–	
21	Smoke	ห้องนอน Room 405	ZD1-21,ZONE4/1	✓				✓	✓	–	–	
22	Smoke	ห้องนอน Room 406	ZD1-22,ZONE4/1	✓				✓	✓	–	–	
23	Smoke	ห้องนอน Room 407	ZD1-23,ZONE4/1	✓				✓	✓	–	–	
24	Smoke	ห้องนอน Room 408	ZD1-24,ZONE4/1	✓				✓	✓	–	–	
25	Smoke	ห้องนอน Room 409	ZD1-25,ZONE4/1	✓				✓	✓	–	–	

COMMENT :

Quarterly	TEST BY : Confide Technology	Date	APPOVED BY :	Date
1	SIGNATURE : [redacted]	13/12/2567	[redacted]	13/12/67
2	SIGNATURE :			
3	SIGNATURE :			
4	SIGNATURE :			

Confide technology

FIRE ALARM SYSTEM

Project : บำรุงรักษาระบบแจ้งเหตุเพลิงไหม้ ศูนย์การแพทย์กาญจนาภิเษก ครั้งที่ 1/4 ประจำปี 2567-2568

Building : อาคารหอพักกันภัย

Location : 4th Floor

Service : ☐ Yearly..../2024-2025 ☐ Quarterly..../2024-2025 ☐ Monthly..../2024-2025 ☐ Other.....

–	= N/A
✓	= Normal
✗	= Abnormal

Inspection And Test Report For Device

item	Type	Area Description / Location	Device Address / Zone	Quarterly 1	Quarterly 2	Quarterly 3	Quarterly 4	Actions: Visual Chec	Actions: Clean	Actions: Test	Test Result	Remarks
26	Smoke	ห้องนอน Room 410	ZD1-26,ZONE4/1	✓				✓	✓	–	–	
27	Smoke	ห้องนอน Room 411	ZD1-27,ZONE4/1	✓				✓	✓	–	–	
28	Bell	โถงหน้า Lift	ZA1-1,ZONE4/1	✓				✓	✓	–	–	
29	Bell	Corridor หน้าห้อง 406	ZA1-2,ZONE4/1	✓				✓	✓	–	–	
30	Bell	Corridor หน้าห้อง 412	ZA1-3,ZONE4/1	✓				✓	✓	–	–	
31	Manual	โถงหน้า Lift	ZM1,ZK1-3,ZONE4/1	✓				✓	✓	–	–	
32	Manual	Corridor หน้าห้อง 406	ZM1,ZK1-3,ZONE4/1	✓				✓	✓	–	–	
33	Manual	Corridor หน้าห้อง 412	ZM1,ZK1-3,ZONE4/1	✓				✓	✓	–	–	
34												
35												
36												
37												
38												
39												
40												
41												
42												
43												
44												
45												
46												
47												
48												
49												
50												

COMMENT :

Quarterly	TEST BY : Confide Technology	Date	APPOVED BY :	Date
1	SIGNATURE : [redacted]	13/12/2567	[redacted]	13/12/67
2	SIGNATURE :			
3	SIGNATURE :			
4	SIGNATURE :			

Confide technology

FIRE ALARM SYSTEM

Project : บำรุงรักษาระบบแจ้งเหตุเพลิงไหม้ ศูนย์การแพทย์กาญจนาภิเษก ครั้งที่ 1/4 ประจำปี 2567-2568

Building : อาคารหอพักกันภัย

Location : 5th Floor

Service : ☐ Yearly...../2024-2025 ☐ Quarterly...../2024-2025 ☐ Monthly...../2024-2025 ☐ Other.....

–	= N/A
✓	= Normal
✗	= Abnormal

Inspection And Test Report For Device

item	Type	Area Description / Location	Device Address / Zone	Quarterly 1	Quarterly 2	Quarterly 3	Quarterly 4	Actions: Visual Check	Actions: Clean	Actions: Test	Test Result	Remarks
1	Smoke	ห้องไฟฟ้า	ZD1-1,ZONE5/1	✓				✓	✓	–	–	
2	Smoke	โถงหน้า Lift	ZD1-2,ZONE5/1	✓				✓	✓	–	–	
3	Smoke	ห้องประปา	ZD1-3,ZONE5/1	✓				✓	✓	–	–	
4	Heat	ห้องพักเจ้าหน้าที่	ZD1-4,ZONE5/1	✓				✓	✓	–	–	
5	Heat	ห้องครัว Room 515	ZD1-5,ZONE5/1	✓				✓	✓	–	–	
6	Smoke	ห้องนอน Room 515	ZD1-6,ZONE5/1	✓				✓	✓	–	–	
7	Smoke	ห้องนอน Room 514	ZD1-7,ZONE5/1	✓				✓	✓	–	–	
8	Smoke	ห้องนอน Room 513	ZD1-8,ZONE5/1	✓				✓	✓	–	–	
9	Smoke	ห้องนอน Room 512	ZD1-9,ZONE5/1	✓				✓	✓	–	–	
10	Heat	ห้องครัว Room 512	ZD1-10,ZONE5/1	✓				✓	✓	–	–	
11	Smoke	Corridor - ทางเดินส่วนกลาง	ZD1-11,ZONE5/1	✓				✓	✓	–	–	
12	Smoke	Corridor - ทางเดินส่วนกลาง	ZD1-12,ZONE5/1	✓				✓	✓	–	–	
13	Smoke	Corridor - ทางเดินส่วนกลาง	ZD1-13,ZONE5/1	✓				✓	✓	–	–	
14	Smoke	Corridor - ทางเดินส่วนกลาง	ZD1-14,ZONE5/1	✓				✓	✓	–	–	
15	Smoke	Corridor - ทางเดินส่วนกลาง	ZD1-15,ZONE5/1	✓				✓	✓	–	–	
16	Smoke	Corridor - ทางเดินส่วนกลาง	ZD1-16,ZONE5/1	✓				✓	✓	–	–	
17	Smoke	ห้องนอน Room 503	ZD1-17,ZONE5/1	✓				✓	✓	–	–	
18	Smoke	ห้องนอน Room 504	ZD1-18,ZONE5/1	✓				✓	✓	–	–	
19	Smoke	ห้องนอน Room 501	ZD1-19,ZONE5/1	✓				✓	✓	–	–	
20	Smoke	ห้องนอน Room 502	ZD1-20,ZONE5/1	✓				✓	✓	–	–	
21	Smoke	ห้องนอน Room 505	ZD1-21,ZONE5/1	✓				✓	✓	–	–	
22	Smoke	ห้องนอน Room 506	ZD1-22,ZONE5/1	✓				✓	✓	–	–	
23	Smoke	ห้องนอน Room 507	ZD1-23,ZONE5/1	✓				✓	✓	–	–	
24	Smoke	ห้องนอน Room 508	ZD1-24,ZONE5/1	✓				✓	✓	–	–	
25	Smoke	ห้องนอน Room 509	ZD1-25,ZONE5/1	✓				✓	✓	–	–	

COMMENT :

Quarterly	TEST BY : Confide Technology	Date	APPOVED BY :	Date
1	SIGNATURE : [redacted]	13/12/2567	[redacted]	13/12/67
2	SIGNATURE :			
3	SIGNATURE :			
4	SIGNATURE :			

Confide technology

FIRE ALARM SYSTEM

Project : บำรุงรักษาระบบแจ้งเหตุเพลิงไหม้ ศูนย์การแพทย์กาญจนาภิเษก ครั้งที่ 1/4 ประจำปี 2567-2568

Building : อาคารหอพักกันภัย

Location : 5th Floor

Service : ☐ Yearly...../2024-2025 ☐ Quarterly...../2024-2025 ☐ Monthly...../2024-2025 ☐ Other.....

–	= N/A
✓	= Normal
✗	= Abnormal

Inspection And Test Report For Device

item	Type	Area Description / Location	Device Address / Zone	Quarterly 1	Quarterly 2	Quarterly 3	Quarterly 4	Actions: Visual Check	Actions: Clean	Actions: Test	Test Result	Remarks
26	Smoke	ห้องนอน Room 510	ZD1-26,ZONE5/1	✓				✓	✓	–	–	
27	Smoke	ห้องนอน Room 511	ZD1-27,ZONE5/1	✓				✓	✓	–	–	
28	Bell	โถงหน้า Lift	ZA1-1,ZONE5/1	✓				✓	✓	–	–	
29	Bell	Corridor หน้าห้อง 506	ZA1-2,ZONE5/1	✓				✓	✓	–	–	
30	Bell	Corridor หน้าห้อง 512	ZA1-3,ZONE5/1	✓				✓	✓	–	–	
31	Manual	โถงหน้า Lift	ZM1,ZK1-3,ZONE5/1	✓				✓	✓	–	–	
32	Manual	Corridor หน้าห้อง 506	ZM1,ZK1-3,ZONE5/1	✓				✓	✓	–	–	
33	Manual	Corridor หน้าห้อง 512	ZM1,ZK1-3,ZONE5/1	✓				✓	✓	–	–	
34												
35												
36												
37												
38												
39												
40												
41												
42												
43												
44												
45												
46												
47												
48												
49												
50												

COMMENT :

Quarterly	TEST BY : Confide Technology	Date	APPOVED BY :	Date
1	SIGNATURE : [redacted]	13/12/2567	[redacted]	13/12/67
2	SIGNATURE :			
3	SIGNATURE :			
4	SIGNATURE :			

FM-SV-01-15 Rev.00 Effective Date: 02/12/24

Confide Technology Co., Ltd.
บริษัท คอนไฟด์ เทคโนโลยี จำกัด

เล่มที่ 218 เลขที่ 20

รายงานการบริการ / SERVICE REPORT

ทะเบียนเอกสารเลขที่ : Service Report NO.	893	โครงการ : Project	ศูนย์การแพทย์กาญจนาภิเษก
ชื่อบริษัท : Customer's Company	ศูนย์การแพทย์กาญจนาภิเษก	ระบบ : System	FA
ชื่อผู้ติดต่อ : Contact Name	K. เม็ง	ยี่ห้อ : Brand Name	Nortifire
โทรศัพท์ : Mobile Phone	099-142-5547	รุ่น : Model	NFS-640

ลักษณะงาน / Detail of Work

☐ Commissioning ☐ ติดตั้ง/Installation ☐ ตรวจเช็ค/Inspection ☐ ซ่อม/Repair
☐ Stand by ☐ บำรุงรักษา/Maintenance ☐ อื่นๆ/Other.....

รายละเอียดการดำเนินงาน / Action

คุม # FA 100 % ครั้งที่ 1/4 อาคาร หอพักพนักงาน
- ตรวจเช็คทำความสะอาดและทดสอบการทำงานอุปกรณ์ ระบบ FA Smoke, Heat, Manual Pull
FA 1,2,3,4,5 ทั้งหมดเรียบร้อยแล้ว

* ระบบอยู่ในสภาพ ปกติ

บริการโดย / Service by

1.) [redacted] 2.) [redacted]
3.) [redacted] 4.)

TIMESTAMP		
TIME	DATE	HH:MM
Request	6/12/2567	9:00
Start	6/12/2567	10:00
End	15/12/2567	12:00

ผลการดำเนินงาน / Results

☑ สมบูรณ์/Complete ☐ ติดตาม/Follow up

ค่าบริการ / Service Fee

☐ ไม่มี/No Charge ☐ มี/Charge

ข้อแนะนำ/Suggestion

.....
.....

ลายเซ็นต์ผู้บริการ / Service's Signature [redacted]

วันที่ / Date 13 / 12 / 2567 (.....)

สำหรับลูกค้า (For Customer) : โปรดให้คะแนนความพึงพอใจ (Please rate your satisfaction)

☐ ควรปรับปรุง/Less ☐ พอใช้/Medium ☐ ดี/Good ☐ ดีมาก/Very Good

ความคิดเห็น/Comment

.....
.....

ลายเซ็นต์ลูกค้า / Customer's Signature [redacted]

วันที่ / Date 13 / 12 / 2567 (.....)

609/128-129 ซอยนวมินทร์ 137 ถ. นวมินทร์ แขวงคลองกุ่ม เขตบึงกุ่ม กทม. 10230 โทร. 0-2944-0035 แฟกซ์ 0-2944-1108 Email: confide@confide.co.th www.confide.co.th

W.2.10.4-38

อาคารระยะที่ 2

FIRE ALARM SYSTEM

Confide technology

Project : บำรุงรักษาระบบแจ้งเหตุเพลิงไหม้ ศูนย์การแพทย์กาญจนาภิเษก ครั้งที่ 1/4 ประจำปี 2567-2568

Building : อาคารระยะที่ 2

No.	รายงานปัญหาที่พบจากการดำเนินงานตรวจสอบ	แนวทางแก้ไขปัญหาที่พบจากการดำเนินงานตรวจสอบ
1	L01D057 = INVERIP FL.1	
2	L01M044 = INVERIP FL.1	
3	L03D036 ถึง L03D040 = INVERIP FL.3	
4	L03M038 = INVERIP FL.3	
5.	L03M041 ถึง L03M047 = INVERIP FL.3	ตรวจเช็คอุปกรณ์ / สายสัญญาณ
6	L03M008 = INVERIP FL.3	
7	L03D049 = INVERIP FL.3	
8	L03D082 = INVERIP FL.3	
9.	L04D073 = INVERIP FL.4	
10.	L05D036 = INVERIP FL.5	
11	L05M003 = INVERIP FL.5	

COMMENT :

Quarterly	TEST BY : Confide Technology	Date	APPOVED BY : ศูนย์การแพทย์กาญจ	Date
1	SIGNATURE : [redacted]	13/12/67	SIGNATURE : [redacted]	
2	SIGNATURE :		SIGNATURE :	
3	SIGNATURE :		SIGNATURE :	
4	SIGNATURE :		SIGNATURE :	

FM-SV-01-14 Rev.00 Effective date : 2/12/24

FIRE ALARM SYSTEM

Confide technology

Project : บำรุงรักษาระบบแจ้งเหตุเพลิงไหม้ ศูนย์การแพทย์กาญจนาภิเษก ครั้งที่ 1/4 ประจำปี 2567-2568

Building : อาคารระยะที่ 2

Location :

Service : ☐ Yearly...../2024-2025 ☐ Quarterly...../2024-2025 ☐ Monthly..../2024-2025 ☐ Other.....

FACP : No.....1.....

Brand : Model :

Inspection And Test Report For FACP				
1. Power Supplies				Remark
1.1	Main AC power .....Vac(220-230 Vac)	☑ Pass	☐ No Pass	
1.2	Charger Battery.....(>24 Vdc)	☑ Pass	☐ No Pass	
1.3	Battery.....Vdc(24 Vdc)	☐ Pass	☑ No Pass	Battery เสื่อมอายุการใช้งาน
2. Lamps				Remark
2.1	Power On	☑ Pass	☐ No Pass	
2.2	Alarm	☑ Pass	☐ No Pass	
2.3	Supervisory	☑ Pass	☐ No Pass	
2.4	Trouble	☑ Pass	☐ No Pass	
2.5	Monitor	☑ Pass	☐ No Pass	
3. Control Switch				Remark
3.1	Reset	☑ Pass	☐ No Pass	
3.2	Alarm Silence	☑ Pass	☐ No Pass	
3.3	Troble Silence	☑ Pass	☐ No Pass	
3.4	Lamp Test	☑ Pass	☐ No Pass	
3.5	Drill	☑ Pass	☐ No Pass	

COMMENT :

Battery เสื่อมอายุการใช้งาน

Quarterly	TEST BY : Confide Technology	Date	APPOVED BY : ศูนย์การแพทย์กาญจ	Date
1	SIGNATURE : [redacted]	13/12/67	SIGNATURE : [redacted]	
2	SIGNATURE :		SIGNATURE :	
3	SIGNATURE :		SIGNATURE :	
4	SIGNATURE :		SIGNATURE :	

FM-SV-01-03 Rev.00 Effective date : 2/12/24

Confide technology

FIRE ALARM SYSTEM

Project : บำรุงรักษาระบบแจ้งเหตุเพลิงไหม้ ศูนย์การแพทย์กาญจนาภิเษก ครั้งที่ 1/4 ประจำปี 2567-2568

Building : อาคารระยะที่ 2

Location :

Service : ☐ Yearly..../2024 ☐ Quarterly..../2024 ☐ Monthly..../2024 ☐ Other.....

Color Graphic (Fire Work) : No. .....1.....

Inspection And Test Report For Color Graphic (Fire Work)

1. Monitor				Remark
1.1	Status	☑ Pass	☐ No Pass	
		☑ Pass	☐ No Pass	

2. PC				Remark
2.1	Status	☑ Pass	☐ No Pass	
		☑ Pass	☐ No Pass	

3. Software				Remark
3.1	Alarm Event	☑ Pass	☐ No Pass	
3.2	Trouble/Monitor Event	☑ Pass	☐ No Pass	
3.3	Command	☑ Pass	☐ No Pass	

COMMENT : ปกติ

Quarterly	TEST BY : Confide Technology	Date	APPOVED BY : ศูนย์การแพทย์กาญจ	Date
1	SIGNATURE : [redacted]	13/12/67	SIGNATURE : [redacted]	
2	SIGNATURE :		SIGNATURE :	
3	SIGNATURE :		SIGNATURE :	
4	SIGNATURE :		SIGNATURE :	

Confide technology

FIRE ALARM SYSTEM

Project : บำรุงรักษาระบบแจ้งเหตุเพลิงไหม้ ศูนย์การแพทย์กาญจนาภิเษก ครั้งที่ 1/4 ประจำปี 2567-2568

Building : อาคารระยะที่ 2

Location : 1st Floor

Service : ☐ Yearly..../2024-2025 ☐ Quarterly..../2024-2025 ☐ Monthly..../2024-2025 ☐ Other.....

–	= N/A
✓	= Normal
✗	= Abnormal

Inspection And Test Report For Device

item	Type	Area Description / Location	Device Address / Zone	Quarterly 1	2	3	4	Actions: Visual Check	Clean	Test	Test Result	Remarks
1	Smoke/Add	COMMUNICATION ROOM.	L01D001	✓				✓	✓	–	–	
2	Heat/Add	MAID ROOM.	L01D002	✓				✓	✓	–	–	
3	Smoke/Add	MALE ROOM.	L01D003	✓				✓	✓	–	–	
4	Smoke/Add	FEMALE ROOM.	L01D004	✓				✓	✓	–	–	
5	Smoke/Add	HANDICAP ROOM.	L01D005	✓				✓	✓	–	–	
6	Smoke/Add	AHU ROOM.	L01D006	✓				✓	✓	–	–	
7	Smoke/Add	MALE STAFF ROOM.	L01D007	✓				✓	✓	–	–	
8	Smoke/Add	FEMALE STAFF ROOM.	L01D008	✓				✓	✓	–	–	
9	Smoke/Add	CLOTH STORAGE ROOM.	L01D009	✓				✓	✓	–	–	
10	Smoke/Add	LANGMORTOM ROOM.	L01D010	✓				✓	✓	–	–	
11	Smoke/Add	STORAGE ROOM 1ST ZONE Z001.	L01D011	✓				✓	✓	–	–	
12	Smoke/Add	HLEVATOR HALL 4.	L01D012	✓				✓	✓	–	–	
13	Smoke/Add	AHU ROOM 1/4.	L01D013	✓				✓	✓	–	–	
14	Smoke/Add	SHOCH WAVE ROOM.	L01D014	✓				✓	✓	–	–	
15	Smoke/Add	EQUIPMEN ROOM 1.	L01D015	✓				✓	✓	–	–	
16	Smoke/Add	EQUIPMEN ROOM 2.	L01D016	✓				✓	✓	–	–	
17	Smoke/Add	LASER ROOM.	L01D017	✓				✓	✓	–	–	
18	Smoke/Add	STORAGE .	L01D018	✓				✓	✓	–	–	
19	Smoke/Add	EQUIPMENT ROOM.	L01D019	✓				✓	✓	–	–	
20	Smoke/Add	TREATMENT ROOM.	L01D020	✓				✓	✓	–	–	
21	Smoke/Add	ESWL ROOM.	L01D021	✓				✓	✓	–	–	
22	Smoke/Add	CLEAN THE DEVICE.	L01D022	✓				✓	✓	–	–	
23	Smoke/Add	MULTI FUNGTION.	L01D023	✓				✓	✓	–	–	
24	Smoke/Add	SIGNAGE EXAM ROOM 7.	L01D024	✓				✓	✓	–	–	
25	Smoke/Add	SIGNAGE EXAM ROOM 8.	L01D025	✓				✓	✓	–	–	

COMMENT :

Quarterly	TEST BY : Confide Technology	Date	APPOVED BY : ศูนย์การแพทย์กาญจนาภิ	Date
1	SIGNATURE : [redacted]	13/12/67	[redacted]	
2	SIGNATURE :			
3	SIGNATURE :			
4	SIGNATURE :			

FIRE ALARM SYSTEM

Project : บำรุงรักษาระบบแจ้งเหตุเพลิงไหม้ ศูนย์การแพทย์กาญจนาภิเษก ครั้งที่ 1/4 ประจำปี 2567-2568

Building : อาคารระยะที่ 2

Location : 1st Floor

Service : ☐ Yearly...../2024-2025 ☐ Quarterly...../2024-2025 ☐ Monthly...../2024-2025 ☐ Other.....

–	= N/A
✓	= Normal
✗	= Abnormal

Inspection And Test Report For Device

item	Type	Area Description / Location	Device Address / Zone	Quarterly 1	Quarterly 2	Quarterly 3	Quarterly 4	Actions: Visual Chec	Actions: Clean	Actions: Test	Test Result	Remarks
26	Smoke/Add	SIGNAGE EXAM ROOM 9.	L01D026	✓				✓	✓	–	–	
27	Heat/Add	TREATMENT ROOM.	L01D027	✓				✓	✓	–	–	
28	Smoke/Add	TREATMENT ROOM.	L01D028	✓				✓	✓	–	–	
29	Smoke/Add	TREATMENT ROOM.	L01D029	✓				✓	✓	–	–	
30	Smoke/Add	MALE HANDICAP ROOM.	L01D030	✓				✓	✓	–	–	
31	Smoke/Add	CHINGING ROOM 1.	L01D031	✓				✓	✓	–	–	
32	Smoke/Add	CHINGING ROOM2.	L01D032	✓				✓	✓	–	–	
33	Smoke/Add	FEMALE HANDICAP ROOM.	L01D033	✓				✓	✓	–	–	
34	Smoke/Add	METTING ROOM.	L01D034	✓				✓	✓	–	–	
35	Smoke/Add	STAFF ROOM.	L01D035	✓				✓	✓	–	–	
36	Smoke/Add	HEAD NURSE.	L01D036	✓				✓	✓	–	–	
37	Smoke/Add	STAFF ROOM.	L01D037	✓				✓	✓	–	–	
38	Smoke/Add	EXAMINATION ROOM 6.	L01D038	✓				✓	✓	–	–	
39	Smoke/Add	EXAMINATION ROOM 5.	L01D039	✓				✓	✓	–	–	
40	Smoke/Add	EXAMINATION ROOM 4.	L01D040	✓				✓	✓	–	–	
41	Smoke/Add	EXAMINATION ROOM 3.	L01D041	✓				✓	✓	–	–	
42	Smoke/Add	EXAMINATION ROOM 2.	L01D042	✓				✓	✓	–	–	
43	Smoke/Add	EXAMINATION ROOM 1.	L01D043	✓				✓	✓	–	–	ดอกไม้
44	Smoke/Add	APPOINTMENT ROOM 1.	L01D044	✓				✓	✓	–	–	~~INVERIP~~
45	Smoke/Add	SCREENING.	L01D045	✓				✓	✓	–	–	
46	Smoke/Add	CASHER ZOO1.	L01D046	✓				✓	✓	–	–	
47	Smoke/Add	STORAGE ROOM Z001.	L01D047	✓				✓	✓	–	–	
48	Smoke/Add	AHU ROOM1/1.	L01D048	✓				✓	✓	–	–	
49	Smoke/Add	TOOL CLEANING.	L01D049	✓				✓	✓	–	–	
50	Smoke/Add	HEAD NURSE.	L01D050	✓				✓	✓	–	–	

COMMENT :

Quarterly	TEST BY : Confide Technology	Date	APPOVED BY : ศูนย์การแพทย์กาญจนาภิ	Date
1	SIGNATURE : [redacted]	10/12/67	[redacted]	
2	SIGNATURE :			
3	SIGNATURE :			
4	SIGNATURE :			

FIRE ALARM SYSTEM

Project : บำรุงรักษาระบบแจ้งเหตุเพลิงไหม้ ศูนย์การแพทย์กาญจนาภิเษก ครั้งที่ 1/4 ประจำปี 2567-2568

Building : อาคารระยะที่ 2

Location : 1st Floor

Service : ☐ Yearly...../2024-2025 ☐ Quarterly...../2024-2025 ☐ Monthly...../2024-2025 ☐ Other.....

–	= N/A
✓	= Normal
✗	= Abnormal

Inspection And Test Report For Device

item	Type	Area Description / Location	Device Address / Zone	Quarterly 1	Quarterly 2	Quarterly 3	Quarterly 4	Actions: Visual Chec	Actions: Clean	Actions: Test	Test Result	Remarks
51	Smoke/Add	STAFF ROOM.	L01D051	✓				✓	✓	–	–	
52	Smoke/Add	STAFF ROOM.	L01D052	✓				✓	✓	–	–	
53	Smoke/Add	STORE ROOM.	L01D053	✓				✓	✓	–	–	
54	Smoke/Add	EXAMINATION ROOM 4.	L01D054	✓				✓	✓	–	–	
55	Smoke/Add	EXAMINATION ROOM 3.	L01D055	✓				✓	✓	–	–	
56	Smoke/Add	EXAMINATION ROOM 2.	L01D056	✓				✓	✓	–	–	
57	Smoke/Add	EXAMINATION ROOM 1.	L01D057	✓				✓	✓	–	–	INVERIP
58	Smoke/Add	TREATMENT ROOM.	L01D058	✓				✓	✓	–	–	
59	Smoke/Add	PV 5.	L01D059	✓				✓	✓	–	–	
60	Smoke/Add	EXAMINATION ROOM 5.	L01D060	✓				✓	✓	–	–	
61	Smoke/Add	EXAMINATION ROOM 6.	L01D061	✓				✓	✓	–	–	
62	Smoke/Add	PV 6.	L01D062	✓				✓	✓	–	–	
63	Smoke/Add	PV 7.	L01D063	✓				✓	✓	–	–	
64	Smoke/Add	EXAMINATION ROOM 7.	L01D064	✓				✓	✓	–	–	
65	Smoke/Add	AHU ROOM 1/2.	L01D065	✓				✓	✓	–	–	
66	Smoke/Add	STORE TOOLS.	L01D066	✓				✓	✓	–	–	
67	Smoke/Add	HEAT NURSE.	L01D067	✓				✓	✓	–	–	
68	Smoke/Add	STAFF ROOM.	L01D068	✓				✓	✓	–	–	
69	Smoke/Add	STAFF ROOM.	L01D069	✓				✓	✓	–	–	
70	Smoke/Add	STORE.	L01D070	✓				✓	✓	–	–	
71	Smoke/Add	EXAMINATION ROOM 4.	L01D071	✓				✓	✓	–	–	
72	Smoke/Add	EXAMINATION ROOM 3.	L01D072	✓				✓	✓	–	–	
73	Smoke/Add	EXAMINATION ROOM 2.	L01D073	✓				✓	✓	–	–	
74	Smoke/Add	EXAMINATION ROOM 1.	L01D074	✓				✓	✓	–	–	
75	Smoke/Add	TREATMENT ROOM.	L01D075	✓				✓	✓	–	–	

COMMENT :

Quarterly	TEST BY : Confide Technology	Date	APPOVED BY : ศูนย์การแพทย์กาญจนาภิ	Date
1	SIGNATURE : [redacted]	10/01/67	[redacted]	
2	SIGNATURE :			
3	SIGNATURE :			
4	SIGNATURE :			

FM-SV-01-06 Rev.00 Effective date : 2/12/24

Confide Technology

FIRE ALARM SYSTEM

Project : บำรุงรักษาระบบแจ้งเหตุเพลิงไหม้ ศูนย์การแพทย์กาญจนาภิเษก ครั้งที่ 1/4 ประจำปี 2567-2568

Building : อาคารระยะที่ 2

Location : 1st Floor

Service : ☐ Yearly...../2024-2025 ☐ Quarterly...../2024-2025 ☐ Monthly...../2024-2025 ☐ Other.....

–	= N/A
✓	= Normal
✗	= Abnormal

Inspection And Test Report For Device

Item	Type	Area Description / Location	Device Address / Zone	Quarterly 1	Quarterly 2	Quarterly 3	Quarterly 4	Actions: Visual Che	Actions: Clean	Actions: Test	Test Result	Remarks
76	Smoke/Add	EXAMINATION ROOM 5.	L01D076	✓				✓	✓	–	–	
77	Smoke/Add	EXAMINATION ROOM 6.	L01D077	✓				✓	✓	–	–	
78	Smoke/Add	EXAMINATION ROOM 7.	L01D078	✓				✓	✓	–	–	
79	Smoke/Add	EXAMINATION ROOM 8.	L01D079	✓				✓	✓	–	–	
80	Smoke/Add	STAFF ONLY.	L01D080	✓				✓	✓	–	–	
81	Smoke/Add	โถงลิฟท์สาธารณะ	L01D081	✓				✓	✓	–	–	
82	Smoke/Add	โถงลิฟท์บริการ	L01D082	✓				✓	✓	–	–	
83	Smoke/Add	EE	L01D083	✓				✓	✓	–	–	
84	Smoke	ZONE 1/1 CORRIDOR.	L01M001	✓				✓	✓	–	–	
85	Smoke	ZONE 1/2 CORRIDOR.	L01M002	✓				✓	✓	–	–	
86	Smoke	ZONE 1/3 CORRIDOR.	L01M003	✓				✓	✓	–	–	
87	Smoke	ZONE 1/4 CORRIDOR.	L01M004	✓				✓	✓	–	–	
88	Smoke	ZONE 1/5 CORRIDOR.	L01M005	✓				✓	✓	–	–	
89	Smoke	ZONE 1/6 CORRIDOR.	L01M006	✓				✓	✓	–	–	
90	Smoke	ZONE 1/7 CORRIDOR.	L01M007	✓				✓	✓	–	–	
91	Smoke	ZONE 1/8 CORRIDOR.	L01M008	✓				✓	✓	–	–	
92	Smoke	ZONE 1/10 CORRIDOR.	L01M010	✓				✓	✓	–	–	
93	Smoke	ZONE 1/11 CORRIDOR.	L01M011	✓				✓	✓	–	–	
94	Smoke	ZONE 1/12 CORRIDOR.	L01M012	✓				✓	✓	–	–	
95	Smoke	ZONE 1/13 CORRIDOR.	L01M013	✓				✓	✓	–	–	
96	Smoke	ZONE 1/14 CORRIDOR.	L01M014	✓				✓	✓	–	–	
97	Smoke	ZONE ST-2.	L01M015	✓				✓	✓	–	–	
98	Manual	MANUAL 1.	L01M034	✓				✓	✓	–	–	
99	Manual	MANUAL 2.	L01M035	✓				✓	✓	–	–	
100	Manual	MANUAL 3.	L01M036	✓				✓	✓	–	–	

COMMENT :

Quarterly	TEST BY : Confide Technology	Date	APPOVED BY : ศูนย์การแพทย์กาญจนาภิ	Date
1	SIGNATURE : [redacted]	13/01/67	[redacted]	
2	SIGNATURE :			
3	SIGNATURE :			
4	SIGNATURE :			

FM-SV-01-06 Rev.00 Effective date : 2/12/24

Confide Technology

FIRE ALARM SYSTEM

Project : บำรุงรักษาระบบแจ้งเหตุเพลิงไหม้ ศูนย์การแพทย์กาญจนาภิเษก ครั้งที่ 1/4 ประจำปี 2567-2568

Building : อาคารระยะที่ 2

Location : 1st Floor

Service : ☐ Yearly...../2024-2025 ☐ Quarterly...../2024-2025 ☐ Monthly...../2024-2025 ☐ Other.....

–	= N/A
✓	= Normal
✗	= Abnormal

Inspection And Test Report For Device

Item	Type	Area Description / Location	Device Address / Zone	Quarterly 1	Quarterly 2	Quarterly 3	Quarterly 4	Actions: Visual Che	Actions: Clean	Actions: Test	Test Result	Remarks
101	Manual	MANUAL 4	L01M037	✓				✓	✓	–	–	
102	Manual	MANUAL 5	L01M038	✓				✓	✓	–	–	
103	Manual	MANUAL 6	L01M039	✓				✓	✓	–	–	
104	Manual	MANUAL 7	L01M040	✓				✓	✓	–	–	
105	Manual	MANUAL 8	L01M041	✓				✓	✓	–	–	
106	Manual	ZONE ST-1.	L01M016	✓				✓	✓	–	–	
107	Manual	ZONE ST-17.	L01M017	✓				✓	✓	–	–	
108	Manual	ZONE ST-18.	L01M018	✓				✓	✓	–	–	
109	Manual	ZONE ST-19.	L01M019	✓				✓	✓	–	–	
110	Manual	ZONE KEY SW.	L01M020	✓				✓	✓	–	–	
111	Strobe		L01M023	✓				✓	✓	–	–	
112	Speaker		L01M024	✓				✓	✓	–	–	
113	Speaker		L01M025	✓				✓	✓	–	–	
114	Manual		L01M044	✓				✓	✓	–	–	INVERIP
115												
116												
117												
118												
119												
120												
121												
122												
123												
124												
125												

COMMENT :

Quarterly	TEST BY : Confide Technology	Date	APPOVED BY : ศูนย์การแพทย์กาญจนาภิ	Date
1	SIGNATURE : [redacted]	13/12/67	[redacted]	
2	SIGNATURE :			
3	SIGNATURE :			
4	SIGNATURE :			

FM-SV-01-06 Rev.00 Effective date : 2/12/24

FIRE ALARM SYSTEM

Project : บำรุงรักษาระบบแจ้งเหตุเพลิงไหม้ ศูนย์การแพทย์กาญจนาภิเษก ครั้งที่ 1/4 ประจำปี 2567-2568

Building : อาคารระยะที่ 2

Location : 2nd Floor

Service : ☐ Yearly..../2024-2025 ☐ Quarterly..../2024-2025 ☐ Monthly..../2024-2025 ☐ Other.....

–	= N/A
✓	= Normal
✗	= Abnormal

Inspection And Test Report For Device

item	Type	Area Description / Location	Device Address / Zone	Quarterly 1	2	3	4	Actions: Visual Chec	Clean	Test	Test Result	Remarks
1	Smoke/Add	COMMUNICATION ROOM.	L02D001	✓				✓	✓	–	–	
2	Heat/Add	MAID.	L02D002	✓				✓	✓	–	–	
3	Smoke/Add	MALE.	L02D003	✓				✓	✓	–	–	
4	Smoke/Add	FEMALE.	L02D004	✓				✓	✓	–	–	
5	Smoke/Add	HANDICAP TOILET.	L02D005	✓				✓	✓	–	–	
6	Smoke/Add	EXAMINATION ROOM 7.	L02D006	✓				✓	✓	–	–	
7	Smoke/Add	EXAMINATION ROOM 6.	L02D007	✓				✓	✓	–	–	
8	Smoke/Add	EXAMINATION ROOM 5.	L02D008	✓				✓	✓	–	–	
9	Smoke/Add	EXAMINATION ROOM 4.	L02D009	✓				✓	✓	–	–	
10	Smoke/Add	EXAMINATION ROOM 3.	L02D010	✓				✓	✓	–	–	
11	Smoke/Add	EXAMINATION ROOM 2.	L02D011	✓				✓	✓	–	–	
12	Smoke/Add	EXAMINATION ROOM 1.	L02D012	✓				✓	✓	–	–	
13	Smoke/Add	TREATMENT ROOM.	L02D013	✓				✓	✓	–	–	
14	Smoke/Add	TOOL CLEANING.	L02D014	✓				✓	✓	–	–	
15	Smoke/Add	STORET.	L02D015	✓				✓	✓	–	–	
16	Smoke/Add	STAFF ROOM.	L02D016	✓				✓	✓	–	–	
17	Smoke/Add	HEAD NURSE.	L02D017	✓				✓	✓	–	–	
18	Smoke/Add	STAFF ROOM.	L02D018	✓				✓	✓	–	–	
19	Smoke/Add	EXAMINATION ROOM 15.	L02D019	✓				✓	✓	–	–	
20	Smoke/Add	EXAMINATION ROOM 14.	L02D020	✓				✓	✓	–	–	
21	Smoke/Add	EXAMINATION ROOM 13.	L02D021	✓				✓	✓	–	–	
22	Smoke/Add	EXAMINATION ROOM 12.	L02D022	✓				✓	✓	–	–	
23	Smoke/Add	EXAMINATION ROOM 11.	L02D023	✓				✓	✓	–	–	
24	Smoke/Add	EXAMINATION ROOM 10.	L02D024	✓				✓	✓	–	–	
25	Smoke/Add	EXAMINATION ROOM 9.	L02D025	✓				✓	✓	–	–	

COMMENT :

Quarterly	TEST BY : Confide Technology	Date	APPOVED BY : ศูนย์การแพทย์กาญจนาภิ	Date
1	SIGNATURE : [redacted]	13/12/67	[redacted]	
2	SIGNATURE :			
3	SIGNATURE :			
4	SIGNATURE :			

FM-SV-01-06 Rev.00 Effective date : 2/12/24

FIRE ALARM SYSTEM

Project : บำรุงรักษาระบบแจ้งเหตุเพลิงไหม้ ศูนย์การแพทย์กาญจนาภิเษก ครั้งที่ 1/4 ประจำปี 2567-2568

Building : อาคารระยะที่ 2

Location : 2nd Floor

Service : ☐ Yearly..../2024-2025 ☐ Quarterly..../2024-2025 ☐ Monthly..../2024-2025 ☐ Other.....

–	= N/A
✓	= Normal
✗	= Abnormal

Inspection And Test Report For Device

item	Type	Area Description / Location	Device Address / Zone	Quarterly 1	2	3	4	Actions: Visual Chec	Clean	Test	Test Result	Remarks
26	Smoke/Add	EXAMINATION ROOM 8.	L01D026	✓				✓	✓	–	–	
27	Smoke/Add	EXAMINATION ROOM 7.	L01D027	✓				✓	✓	–	–	
28	Smoke/Add	EXAMINATION ROOM 1.	L01D028	✓				✓	✓	–	–	
29	Smoke/Add	EXAMINATION ROOM .2	L01D029	✓				✓	✓	–	–	
30	Smoke/Add	EXAMINATION ROOM 3.	L01D030	✓				✓	✓	–	–	
31	Smoke/Add	EXAMINATION ROOM 4.	L01D031	✓				✓	✓	–	–	
32	Smoke/Add	EXAMINATION ROOM 5.	L01D032	✓				✓	✓	–	–	
33	Smoke/Add	EXAMINATION ROOM 6.	L01D033	✓				✓	✓	–	–	
34	Smoke/Add	CHANGING ROOM.	L01D034	✓				✓	✓	–	–	
35	Smoke/Add	STORE.	L01D035	✓				✓	✓	–	–	
36	Smoke/Add	LIFT HALL 4.	L01D036	✓				✓	✓	–	–	
37	Smoke/Add	MALE.	L01D037	✓				✓	✓	–	–	
38	Smoke/Add	FEMALE.	L01D038	✓				✓	✓	–	–	
39	Smoke/Add	STAFF ROOM.	L01D039	✓				✓	✓	–	–	
40	Smoke/Add	HEAD NURSE.	L01D040	✓				✓	✓	–	–	
41	Smoke/Add	STORE.	L01D041	✓				✓	✓	–	–	
42	Smoke/Add	STORE.	L01D042	✓				✓	✓	–	–	
43	Smoke/Add	STORAGE.	L01D043	✓				✓	✓	–	–	
44	Smoke/Add	TOOL CLEANING.	L01D044	✓				✓	✓	–	–	
45	Smoke/Add	MEETING ROOM.	L01D045	✓				✓	✓	–	–	
46	Smoke/Add	TREATMENT ROOM.	L01D046	✓				✓	✓	–	–	
47	Smoke/Add	X-RAY.	L01D047	✓				✓	✓	–	–	
48	Smoke/Add	X-RAY.	L01D048	✓				✓	✓	–	–	
49	Smoke/Add	ULTRASOUND.	L01D049	✓				✓	✓	–	–	
50	Smoke/Add	TOILET.	L01D050	✓				✓	✓	–	–	

COMMENT :

Quarterly	TEST BY : Confide Technology	Date	APPOVED BY : ศูนย์การแพทย์กาญจนาภิ	Date
1	SIGNATURE : [redacted]	13/12/67	[redacted]	
2	SIGNATURE :			
3	SIGNATURE :			
4	SIGNATURE :			

FM-SV-01-06 Rev.00 Effective date : 2/12/24

FIRE ALARM SYSTEM

Project : บำรุงรักษาระบบแจ้งเหตุเพลิงไหม้ ศูนย์การแพทย์กาญจนาภิเษก ครั้งที่ 1/4 ประจำปี 2567-2568

Building : อาคารระยะที่ 2

Location : 2nd Floor

Service : ☐ Yearly..../2024-2025 ☐ Quarterly..../2024-2025 ☐ Monthly..../2024-2025 ☐ Other.....

–	= N/A
✓	= Normal
✗	= Abnormal

Inspection And Test Report For Device

item	Type	Area Description / Location	Device Address / Zone	Quarterly 1	2	3	4	Actions: Visual Check	Clean	Test	Test Result	Remarks
51	Smoke/Add	TOILET.	L01D051	✓				✓	✓	–	–	
52	Smoke/Add	EXAMINATION 1.	L01D052	✓				✓	✓	–	–	
53	Smoke/Add	EXAMINATION 2.	L01D053	✓				✓	✓	–	–	
54	Smoke/Add	EXAMINATION 3.	L01D054	✓				✓	✓	–	–	
55	Smoke/Add	EXAMINATION 4.	L01D055	✓				✓	✓	–	–	
56	Smoke/Add	EXAMINATION 5.	L01D056	✓				✓	✓	–	–	
57	Smoke/Add	EXAMINATION 6.	L01D057	✓				✓	✓	–	–	
58	Smoke/Add	EXAMINATION 7.	L01D058	✓				✓	✓	–	–	
59	Smoke/Add	MALE.	L01D059	✓				✓	✓	–	–	
60	Smoke/Add	FEMALE.	L01D060	✓				✓	✓	–	–	
61	Smoke/Add	TOOL CLEANING.	L01D061	✓				✓	✓	–	–	
62	Smoke/Add	STORE.	L01D062	✓				✓	✓	–	–	
63	Smoke/Add	STAFF ROOM.	L01D063	✓				✓	✓	–	–	
64	Smoke/Add	HEAD NURES.	L01D064	✓				✓	✓	–	–	
65	Smoke/Add	MEETING ROOM.	L01D065	✓				✓	✓	–	–	
66	Smoke/Add	ESW1 ROOM.	L01D066	✓				✓	✓	–	–	
67	Smoke/Add	TREATMENT ROOM.	L01D067	✓				✓	✓	–	–	
68	Smoke/Add	TOLL CLEANING.	L01D068	✓				✓	✓	–	–	
69	Smoke/Add	STORE.	L01D069	✓				✓	✓	–	–	
70	Smoke/Add	MEETING ROOM.	L01D070	✓				✓	✓	–	–	
71	Smoke/Add	STAFF ROOM.	L01D071	✓				✓	✓	–	–	
72	Smoke/Add	HEAD NURES.	L01D072	✓				✓	✓	–	–	
73	Smoke/Add	EXAMINATION ROOM 1.	L01D073	✓				✓	✓	–	–	
74	Smoke/Add	EXAMINATION ROOM 2.	L01D074	✓				✓	✓	–	–	
75	Smoke/Add	EXAMINATION ROOM 3.	L01D075	✓				✓	✓	–	–	

COMMENT :

Quarterly	TEST BY : Confide Technology	Date	APPOVED BY : ศูนย์การแพทย์กาญจนาภิ	Date
1	SIGNATURE : [redacted]	15/12/67	[redacted]	
2	SIGNATURE :			
3	SIGNATURE :			
4	SIGNATURE :			

FM-SV-01-06 Rev.00 Effective date : 2/12/24

FIRE ALARM SYSTEM

Project : บำรุงรักษาระบบแจ้งเหตุเพลิงไหม้ ศูนย์การแพทย์กาญจนาภิเษก ครั้งที่ 1/4 ประจำปี 2567-2568

Building : อาคารระยะที่ 2

Location : 2nd Floor

Service : ☐ Yearly..../2024-2025 ☐ Quarterly..../2024-2025 ☐ Monthly..../2024-2025 ☐ Other.....

–	= N/A
✓	= Normal
✗	= Abnormal

Inspection And Test Report For Device

item	Type	Area Description / Location	Device Address / Zone	Quarterly 1	2	3	4	Actions: Visual Check	Clean	Test	Test Result	Remarks
76	Smoke/Add	EXAMINATION ROOM 4.	L01D076	✓				✓	✓	–	–	
77	Smoke/Add	TREAMENT ROOM.	L01D077	✓				✓	✓	–	–	
78	Smoke/Add	AUDIOGRAM 1.	L01D078	✓				✓	✓	–	–	
79	Smoke/Add	AUDIOGRAM 2.	L01D079	✓				✓	✓	–	–	
80	Smoke/Add	SCOPE.	L01D080	✓				✓	✓	–	–	
81	Smoke/Add	COUSELING ROOM.	L01D081	✓				✓	✓	–	–	
82	Smoke/Add	STORE.	L01D082	✓				✓	✓	–	–	
83	Smoke/Add	LIFT HALL 1&2.	L01D083	✓				✓	✓	–	–	
84	Smoke/Add	LIFT HALL 3.	L01D084	✓				✓	✓	–	–	
85	Smoke/Add	ELECTRICAL ROOM.	L01D085	✓				✓	✓	–	–	
86	Smoke	ZONE 2/1.	L02M001	✓				✓	✓	–	–	
87	Smoke	ZONE 2/2.	L02M002	✓				✓	✓	–	–	
88	Smoke	ZONE 2/3.	L02M003	✓				✓	✓	–	–	
89	Smoke	ZONE 2/4.	L02M004	✓				✓	✓	–	–	
90	Smoke	ZONE 2/5.	L02M005	✓				✓	✓	–	–	
91	Smoke	ZONE 2/6.	L02M006	✓				✓	✓	–	–	
92	Smoke	ZONE 2/7.	L02M007	✓				✓	✓	–	–	
93	Smoke	ZONE 2/8.	L02M008	✓				✓	✓	–	–	
94	Smoke	ZONE 2/9.	L02M009	✓				✓	✓	–	–	
95	Smoke	ZONE 2/10.	L02M010	✓				✓	✓	–	–	
96	Smoke	ZONE 2/11.	L02M011	✓				✓	✓	–	–	
97	Smoke	ZONE 2/12.	L02M012	✓				✓	✓	–	–	
98	Smoke	ZONE 2/13.	L02M013	✓				✓	✓	–	–	
99	Smoke	ZONE 2/14. SPARE.	L02M014	✓				✓	✓	–	–	
100	Smoke	ZONE 2/15.SPARE.	L02M015	✓				✓	✓	–	–	

COMMENT :

Quarterly	TEST BY : Confide Technology	Date	APPOVED BY : ศูนย์การแพทย์กาญจนาภิ	Date
1	SIGNATURE : [redacted]	15/09/67	[redacted]	
2	SIGNATURE :			
3	SIGNATURE :			
4	SIGNATURE :			

FM-SV-01-06 Rev.00 Effective date : 2/12/24

FIRE ALARM SYSTEM

Project : บำรุงรักษาระบบแจ้งเหตุเพลิงไหม้ ศูนย์การแพทย์กาญจนาภิเษก ครั้งที่ 1/4 ประจำปี 2567-2568

Building : อาคารระยะที่ 2

Location : 2nd Floor

Service : ☐ Yearly..../2024-2025 ☐ Quarterly..../2024-2025 ☐ Monthly..../2024-2025 ☐ Other.....

–	= N/A
✓	= Normal
✗	= Abnormal

Inspection And Test Report For Device

item	Type	Area Description / Location	Device Address / Zone	Quarterly 1	2	3	4	Actions: Visual Che	Clean	Test	Test Result	Remarks
101	Smoke	ZONE 2/16.SPARE	L02M016	✓				✓	✓	–	✓	
102	Manual	MANAUL 1.	L02M030	✓				✓	✓	–	✓	
103	Manual	MANAUL 2.	L02M031	✓				✓	✓	–	✓	
104	Manual	MANAUL 3.	L02M032	✓				✓	✓	–	✓	
105	Manual	MANAUL 4.	L02M033	✓				✓	✓	–	✓	
106	Manual	MANAUL 5.	L02M034	✓				✓	✓	–	✓	
107	Manual	MANAUL 6.	L02M035	✓				✓	✓	–	✓	
108	Manual	MANAUL 7.	L02M036	✓				✓	✓	–	✓	
109	Manual	MANAUL 8.	L02M037	✓				✓	✓	–	✓	
110	Monitor	KEY SW.	L02M024	✓				✓	✓	–	✓	
111	Strobe	STROBE/HORN.	L02M023	✓				✓	✓	–	✓	
112												
113												
114												
115												
116												
117												
118												
119												
120												
121												
122												
123												
124												
125												

COMMENT :

Quarterly	TEST BY : Confide Technology	Date	APPOVED BY : ศูนย์การแพทย์กาญจนาภิ	Date
1	SIGNATURE : [redacted]	13/12/67	[redacted]	
2	SIGNATURE :			
3	SIGNATURE :			
4	SIGNATURE :			

FM-SV-01-06 Rev.00 Effective date : 2/12/24

FIRE ALARM SYSTEM

Project : บำรุงรักษาระบบแจ้งเหตุเพลิงไหม้ ศูนย์การแพทย์กาญจนาภิเษก ครั้งที่ 1/4 ประจำปี 2567-2568

Building : อาคารระยะที่ 2

Location : 3rd Floor

Service : ☐ Yearly..../2024-2025 ☐ Quarterly..../2024-2025 ☐ Monthly..../2024-2025 ☐ Other.....

–	= N/A
✓	= Normal
✗	= Abnormal

Inspection And Test Report For Device

item	Type	Area Description / Location	Device Address / Zone	Quarterly 1	2	3	4	Actions: Visual Che	Clean	Test	Test Result	Remarks
1	Smoke/Add	COMMUNICATION.	L03D001	✓				✓	✓	✓	✓	
2	Smoke/Add	MAID.	L03D002	✓				✓	✓	–	✓	
3	Smoke/Add	STORE TOOLS.	L03D003	✓				✓	✓	–	✓	
4	Smoke/Add	PREPARE FOOD.	L03D004	✓				✓	✓	✓	✓	
5	Smoke/Add	HANDICAP.	L03D005	✓				✓	✓	✓	✓	
6	Smoke/Add	FEMALE.	L03D006	✓				✓	✓	✓	✓	
7	Smoke/Add	FEMALE.	L03D007	✓				✓	✓	✓	✓	
8	Smoke/Add	MALE.	L03D008	✓				✓	✓	✓	✓	
9	Smoke/Add	STAFF ROOM.	L03D009	✓				✓	✓	✓	✓	
10	Smoke/Add	ROOM 1.	L03D010	✓				✓	✓	–	✓	
11	Smoke/Add	ROOM 2.	L03D011	✓				✓	✓	✓	✓	
12	Smoke/Add	MEETING ROOM.	L03D012	✓				✓	✓	–	✓	
13	Smoke/Add	LIMAN.	L03D013	✓				✓	✓	✓	✓	
14	Smoke/Add	STORE TOOLS.	L03D014	✓				✓	✓	✓	✓	
15	Smoke/Add	ANTI ROOM.	L03D015	✓				✓	✓	✓	✓	
16	Smoke/Add	TOILET.	L03D016	✓				✓	✓	✓	✓	
17	Smoke/Add	ISOLATION ROOM.	L03D017	✓				✓	✓	✓	✓	
18	Smoke/Add	HEAD NURSE.	L03D018	✓				✓	✓	✓	✓	
19	Smoke/Add	MEDICINE SGANIZER.	L03D019	✓				✓	✓	✓	✓	
20	Smoke/Add	MALE.	L03D020	✓				✓	✓	✓	✓	
21	Smoke/Add	HANDICAP.	L03D021	✓				✓	✓	✓	✓	
22	Smoke/Add	CLEAN TOOL.	L03D022	✓				✓	✓	✓	✓	
23	Smoke/Add	STORE TOOLS.	L03D023	✓				✓	✓	✓	✓	
24	Smoke/Add	LIFT HALL 4.	L03D024	✓				✓	✓	✓	✓	
25	Smoke/Add	STAFF ROOM.	L03D025	✓				✓	✓	✓	✓	

COMMENT :

Quarterly	TEST BY : Confide Technology	Date	APPOVED BY : ศูนย์การแพทย์กาญจนาภิ	Date
1	SIGNATURE : [redacted]		[redacted]	
2	SIGNATURE :			
3	SIGNATURE :			
4	SIGNATURE :			

FM-SV-01-06 Rev.00 Effective date : 2/12/24

FIRE ALARM SYSTEM

Project : บำรุงรักษาระบบแจ้งเหตุเพลิงไหม้ ศูนย์การแพทย์กาญจนาภิเษก ครั้งที่ 1/4 ประจำปี 2567-2568

Building : อาคารระยะที่ 2

Location : 3rd Floor

Service : ☐ Yearly...../2024-2025 ☐ Quarterly...../2024-2025 ☐ Monthly...../2024-2025 ☐ Other.....

–	= N/A
✓	= Normal
✗	= Abnormal

Inspection And Test Report For Device

item	Type	Area Description / Location	Device Address / Zone	Quarterly 1	2	3	4	Actions: Visual Chec	Clean	Test	Test Result	Remarks
26	Smoke/Add	STAFF ROOM.	L03D026	✓				✓	✓	–	–	
27	Smoke/Add	SEPTIC OR.	L03D027	✓				✓	✓	–	–	
28	Smoke/Add	ANTI ROOM.	L03D028	✓				✓	✓	–	–	
29	Smoke/Add	STORE ROOM.	L03D029	✓				✓	✓	–	–	
30	Smoke/Add	OR-11.	L03D030	✓				✓	✓	–	–	
31	Smoke/Add	OR-10.	L03D031	✓				✓	✓	–	–	
32	Smoke/Add	OR-09.	L03D032	✓				✓	✓	–	–	
33	Smoke/Add	CONTROL ROOM.	L03D033	✓				✓	✓	–	–	
34	Smoke/Add	ERCP.	L03D034	✓				✓	✓	–	–	
35	Smoke/Add	SCOPE.	L03D035	✓				✓	✓	–	–	
36	Smoke/Add	CLEAN SCOPE.	L03D036	✓				✓	✓	–	–	
37	Smoke/Add	STORE SCOPE.	L03D037	✓				✓	✓	–	–	
38	Smoke/Add	SCOPE 2.	L03D038	✓				✓	✓	–	–	INVERIP
39	Smoke/Add	SUPPLY EQUIPMENT.	L03D039	✓				✓	✓	–	–	
40	Smoke/Add	SUPPLY EQUIPMENT.	L03D040	✓				✓	✓	–	–	
41	Smoke/Add	HEAD NURES.	L03D041	✓				✓	✓	–	✗	
42	Smoke/Add	FEMALE.	L03D042	✓				✓	✓	–	–	
43	Smoke/Add	ANESTHET1STS.	L03D043	✓				✓	✓	–	–	
44	Smoke/Add	FEMALE.	L03D044	✓				✓	✓	–	–	INVERIP
45	Smoke/Add	MALE.	L03D045	✓				✓	✓	–	–	
46	Smoke/Add	MALE.	L03D046	✓				✓	✓	–	–	
47	Smoke/Add	TOILET.	L03D047	✓				✓	✓	–	–	
48	Smoke/Add	FHC.	L03D048	✓				✓	✓	–	–	
49	Smoke/Add	UPS ROOM.	L03D049	✓				✓	✓	–	–	
50	Smoke/Add	MALE.	L03D050	✓				✓	✓	–	–	

COMMENT :

Quarterly	TEST BY : Confide Technology	Date	APPOVED BY : ศูนย์การแพทย์กาญจนาภิ	Date
1	SIGNATURE : [redacted]	13/12/67	[redacted]	
2	SIGNATURE :			
3	SIGNATURE :			
4	SIGNATURE :			

FM-SV-01-06 Rev.00 Effective date : 2/12/24

FIRE ALARM SYSTEM

Project : บำรุงรักษาระบบแจ้งเหตุเพลิงไหม้ ศูนย์การแพทย์กาญจนาภิเษก ครั้งที่ 1/4 ประจำปี 2567-2568

Building : อาคารระยะที่ 2

Location : 3rd Floor

Service : ☐ Yearly...../2024-2025 ☐ Quarterly...../2024-2025 ☐ Monthly...../2024-2025 ☐ Other.....

–	= N/A
✓	= Normal
✗	= Abnormal

Inspection And Test Report For Device

item	Type	Area Description / Location	Device Address / Zone	Quarterly 1	2	3	4	Actions: Visual Chec	Clean	Test	Test Result	Remarks
51	Smoke/Add	MALE CHANGING.	L03D051	✓				✓	✓	–	–	
52	Smoke/Add	FEMALE.	L03D052	✓				✓	✓	–	–	
53	Smoke/Add	PREPARE THEPATIENT.	L03D053	✓				✓	✓	–	–	
54	Smoke/Add	OPERATING ROOM.	L03D054	✓				✓	✓	–	–	
55	Smoke/Add	FEMALE CHANGING.	L03D055	✓				✓	✓	–	–	
56	Smoke/Add	FEMALE.	L03D056	✓				✓	✓	–	–	
57	Smoke/Add	CONCELING ROOM.	L03D057	✓				✓	✓	–	–	
58	Smoke/Add	ISOLATION ROOM.	L03D058	✓				✓	✓	–	–	
59	Smoke/Add	ICU-1.	L03D059	✓				✓	✓	–	–	
60	Smoke/Add	ICU-2.	L03D060	✓				✓	✓	–	–	
61	Smoke/Add	ICU-3.	L03D061	✓				✓	✓	–	–	
62	Smoke/Add	ICU-4.	L03D062	✓				✓	✓	–	–	
63	Smoke/Add	ICU-5.	L03D063	✓				✓	✓	–	–	
64	Smoke/Add	ICU-6.	L03D064	✓				✓	✓	–	–	
65	Smoke/Add	ICU-7.	L03D065	✓				✓	✓	–	–	
66	Smoke/Add	ICU-8.	L03D066	✓				✓	✓	–	–	
67	Smoke/Add	HEAD NURSE.	L03D067	✓				✓	✓	–	–	
68	Smoke/Add	ROOM.	L03D068	✓				✓	✓	–	–	
69	Smoke/Add	MALE & FEMALE.	L03D069	✓				✓	✓	–	–	
70	Smoke/Add	CLEAN TOOLS.	L03D070	✓				✓	✓	–	–	
71	Smoke/Add	STAFF ROOM.	L03D071	✓				✓	✓	–	–	
72	Smoke/Add	STORE TOOLS.	L03D072	✓				✓	✓	–	–	
73	Smoke/Add	UPS 3/1.	L03D073	✓				✓	✓	–	–	
74	Smoke/Add	STAFF ROOM.	L03D074	✓				✓	✓	–	–	
75	Smoke/Add	MALE.	L03D075	✓				✓	✓	–	–	

COMMENT :

Quarterly	TEST BY : Confide Technology	Date	APPOVED BY : ศูนย์การแพทย์กาญจนาภิ	Date
1	SIGNATURE : [redacted]	17/01/67	[redacted]	
2	SIGNATURE :			
3	SIGNATURE :			
4	SIGNATURE :			

FM-SV-01-06 Rev.00 Effective date : 2/12/24

FIRE ALARM SYSTEM

Project : บำรุงรักษาระบบแจ้งเหตุเพลิงไหม้ ศูนย์การแพทย์กาญจนาภิเษก ครั้งที่ 1/4 ประจำปี 2567-2568

Building : อาคารระยะที่ 2

Location : 3rd Floor

Service : ☐ Yearly..../2024-2025 ☐ Quarterly..../2024-2025 ☐ Monthly..../2024-2025 ☐ Other.....

–	= N/A
✓	= Normal
✗	= Abnormal

Inspection And Test Report For Device

item	Type	Area Description / Location	Device Address / Zone	Quarterly 1	2	3	4	Actions: Visual Check	Clean	Test	Test Result	Remarks
76	Smoke/Add	FEMALE.	L03D076	✓				✓	✓	–	–	
77	Smoke/Add	ROOM 1.	L03D077	✓				✓	✓	–	–	
78	Smoke/Add	ROOM 2.	L03D078	✓				✓	✓	–	–	
79	Smoke/Add	ROOM 4.	L03D079	✓				✓	✓	–	–	
80	Smoke/Add	ROOM 3.	L03D080	✓				✓	✓	–	–	
81	Smoke/Add	STAFF ROOM.	L03D081	✓				✓	✓	–	–	
82	Smoke/Add	MADICINE PREPARATION.	L03D082	✓				✓	✓	–	–	
83	Smoke/Add	OFFICE OF FINANCE.	L03D083	✓				✓	✓	–	–	
84	Smoke/Add	STAFF ROOM.	L03D084	✓				✓	✓	–	–	
85	Smoke/Add	CASHIER ROOM.	L03D085	✓				✓	✓	–	–	
86	Smoke/Add	PAMARCY.	L03D086	✓				✓	✓	–	–	
87	Smoke/Add	CONSELING ROOM.	L03D087	✓				✓	✓	–	–	
88	Smoke/Add	STORAGE ROOM.	L03D088	✓				✓	✓	–	–	
89	Smoke/Add	LIFT HALL 1&2.	L03D089	✓				✓	✓	–	–	
90	Smoke/Add	LIFT HALL 3.	L03D090	✓				✓	✓	–	–	
91	Smoke/Add	ELECTRICAL ROOM.	L03D091	✓				✓	✓	–	–	
92	Smoke	ZONE 3/1.	L03M001	✓				✓	✓	–	–	
93	Smoke	ZONE 3/2.	L03M002	✓				✓	✓	–	–	
94	Smoke	ZONE 3/3.	L03M003	✓				✓	✓	–	–	
95	Smoke	ZONE 3/4.	L03M004	✓				✓	✓	–	–	
96	Smoke	ZONE 3/5.	L03M005	✓				✓	✓	–	–	INVERIP
97	Smoke	ZONE 3/6.	L03M006	✓				✓	✓	–	–	
98	Smoke	ZONE 3/7.	L03M007	✓				✓	✓	–	–	
99	Smoke	ZONE 3/8.	L03M008	✓				✓	✓	–	–	
100	Smoke	ZONE 3/9.	L03M009	✓				✓	✓	–	–	

COMMENT :

Quarterly	TEST BY : Confide Technology	Date	APPOVED BY : ศูนย์การแพทย์กาญจนาภิ	Date
1	SIGNATURE : [redacted]	13/12/67	[redacted]	
2	SIGNATURE :			
3	SIGNATURE :			
4	SIGNATURE :			

FM-SV-01-06 Rev.00 Effective date : 2/12/24

FIRE ALARM SYSTEM

Project : บำรุงรักษาระบบแจ้งเหตุเพลิงไหม้ ศูนย์การแพทย์กาญจนาภิเษก ครั้งที่ 1/4 ประจำปี 2567-2568

Building : อาคารระยะที่ 2

Location : 3rd Floor

Service : ☐ Yearly..../2024-2025 ☐ Quarterly..../2024-2025 ☐ Monthly..../2024-2025 ☐ Other.....

–	= N/A
✓	= Normal
✗	= Abnormal

Inspection And Test Report For Device

item	Type	Area Description / Location	Device Address / Zone	Quarterly 1	2	3	4	Actions: Visual Check	Clean	Test	Test Result	Remarks
101	Smoke	ZONE 3/10.	L03M010	✓				✓	✓	–	–	
102	Smoke	ZONE ZD1 SPARE.	L03M019	✓				✓	✓	–	–	
103	Smoke	ZONE ZD2 SPARE.	L03M020	✓				✓	✓	–	–	
104	Monitor	KEY SW.	L03M024	✓				✓	✓	–	–	
105	Manual	MANUAL 1.	L03M036	✓				✓	✓	–	–	
106	Manual	MANUAL 2.	L03M037	✓				✓	✓	–	–	
107	Manual	MANUAL 3.	L03M038	✓				✓	✓	–	–	
108	Manual	MANUAL 4.	L03M039	✓				✓	✓	–	–	
109	Manual	MANUAL 5.	L03M040	✓				✓	✓	–	–	
110	Manual	MANUAL 6.	L03M041	✓				✓	✓	–	–	
111	Manual	MANUAL 7.	L03M042	✓				✓	✓	–	–	
112	Manual	MANUAL 8.	L03M043	✓				✓	✓	–	–	
113	Manual	MANUAL 9.	L03M044	✓				✓	✓	–	–	
114	Manual	MANUAL 10.	L03M045	✓				✓	✓	–	–	
115	Strobe	STROBE/HORN	L03M023	✓				✓	✓	–	–	
116												
117												
118												
119												
120												
121												
122												
123												
124												
125												

COMMENT :

Quarterly	TEST BY : Confide Technology	Date	APPOVED BY : ศูนย์การแพทย์กาญจนาภิ	Date
1	SIGNATURE : [redacted]	13/12/67	[redacted]	
2	SIGNATURE :			
3	SIGNATURE :			
4	SIGNATURE :			

FM-SV-01-06 Rev.00 Effective date : 2/12/24

FIRE ALARM SYSTEM

Project : บำรุงรักษาระบบแจ้งเหตุเพลิงไหม้ ศูนย์การแพทย์กาญจนาภิเษก ครั้งที่ 1/4 ประจำปี 2567-2568

Building : อาคารระยะที่ 2

Location : Floor 3M

Service : ☐ Yearly..../2024-2025 ☐ Quarterly..../2024-2025 ☐ Monthly..../2024-2025 ☐ Other.....

–	= N/A
✓	= Normal
✗	= Abnormal

Inspection And Test Report For Device

item	Type	Area Description / Location	Device Address / Zone	Quarterly 1	Quarterly 2	Quarterly 3	Quarterly 4	Actions: Visual Check	Actions: Clean	Actions: Test	Test Result	Remarks
1	Smoke	ZONE 3M/1.		✓				✓	✓	✓	✓	
2	Smoke	ZONE 3M/2.		✓				✓	✓	✓	✓	
3	Smoke	ZONE 3M/3.		✓				✓	✓	✓	✓	
4	Smoke	ZONE 3M/4.		✓				✓	✓	✓	✓	
5	Smoke	ZONE 3M/5.		✓				✓	✓	✓	✓	
6	Smoke	ZONE 3M/6.		✓				✓	✓	✓	✓	
7	Smoke	ZONE 3M/7.		✓				✓	✓	✓	✓	
8	Smoke	ZONE 3M/8.		✓				✓	✓	✓	✓	
9												
10												
11												
12												
13												
14												
15												
16												
17												
18												
19												
20												
21												
22												
23												
24												
25												

COMMENT : ใช้งานปกติ

Quarterly	TEST BY : Confide Technology	Date	APPOVED BY : ศูนย์การแพทย์กาญจนาภิ	Date
1	SIGNATURE : [redacted]	13/12/67	[redacted]	
2	SIGNATURE :			
3	SIGNATURE :			
4	SIGNATURE :			

FM-SV-01-06 Rev.00 Effective date : 2/12/24

FIRE ALARM SYSTEM

Project : บำรุงรักษาระบบแจ้งเหตุเพลิงไหม้ ศูนย์การแพทย์กาญจนาภิเษก ครั้งที่ 1/4 ประจำปี 2567-2568

Building : อาคารระยะที่ 2

Location : 4st Floor

Service : ☐ Yearly..../2024-2025 ☐ Quarterly..../2024-2025 ☐ Monthly..../2024-2025 ☐ Other.....

–	= N/A
✓	= Normal
✗	= Abnormal

Inspection And Test Report For Device

item	Type	Area Description / Location	Device Address / Zone	Quarterly 1	Quarterly 2	Quarterly 3	Quarterly 4	Actions: Visual Check	Actions: Clean	Actions: Test	Test Result	Remarks
1	Smoke/Add	COMMUNICATION ROOM.	L04D001	✓				✓	✓	✓	✓	
2	Smoke/Add	MALE ROOM.	L04D002	✓				✓	✓	✓	✓	
3	Smoke/Add	FEMALE ROOM.	L04D003	✓				✓	✓	✓	✓	
4	Smoke/Add	METTING ROOM 4/2.	L04D004	✓				✓	✓	✓	✓	
5	Smoke/Add	METTING ROOM 4/2.	L04D005	✓				✓	✓	✓	✓	
6	Smoke/Add	METTING ROOM 4/1.	L04D006	✓				✓	✓	✓	✓	
7	Smoke/Add	METTING ROOM 4/1.	L04D007	✓				✓	✓	✓	✓	
8	Smoke/Add	LIFT HALL 4.	L04D008	✓				✓	✓	✓	✓	
9	Smoke/Add	TOOL STORAGE Z004.	L04D009	✓				✓	✓	✓	✓	
10	Smoke/Add	TOOL STORAGE.	L04D010	✓				✓	✓	✓	✓	
11	Smoke/Add	TOOL CLEANING.	L04D011	✓				✓	✓	✓	✓	
12	Smoke/Add	TOOL CLEANING.	L04D012	✓				✓	✓	✓	✓	
13	Heat/Add	WARD 18-TOILET.	L04D013	✓				✓	✓	✓	✓	
14	Smoke/Add	WARD 18.	L04D014	✓				✓	✓	✓	✓	
15	Smoke/Add	WARD 17.	L04D015	✓				✓	✓	✓	✓	
16	Heat/Add	WARD 17-TOILET.	L04D016	✓				✓	✓	✓	✓	
17	Heat/Add	WARD 16-TOILET.	L04D017	✓				✓	✓	✓	✓	
18	Smoke/Add	WARD 16.	L04D018	✓				✓	✓	✓	✓	
19	Smoke/Add	WARD 15.	L04D019	✓				✓	✓	✓	✓	
20	Heat/Add	WARD 15-TOILET.	L04D020	✓				✓	✓	✓	✓	
21	Heat/Add	WARD 14-TOILET	L04D021	✓				✓	✓	✓	✓	
22	Smoke/Add	WARD 14 .	L04D022	✓				✓	✓	✓	✓	
23	Smoke/Add	WARD 13.	L04D023	✓				✓	✓	✓	✓	
24	Heat/Add	WARD 13-TOILET.	L04D024	✓				✓	✓	✓	✓	
25	Heat/Add	WARD 12-TOILET.	L04D025	✓				✓	✓	✓	✓	

COMMENT :

Quarterly	TEST BY : Confide Technology	Date	APPOVED BY : ศูนย์การแพทย์กาญจนาภิ	Date
1	SIGNATURE : [redacted]	13/12/67	[redacted]	
2	SIGNATURE :			
3	SIGNATURE :			
4	SIGNATURE :			

FM-SV-01-06 Rev.00 Effective date : 2/12/24

Confide technology

FIRE ALARM SYSTEM

Project : บำรุงรักษาระบบแจ้งเหตุเพลิงไหม้ ศูนย์การแพทย์กาญจนาภิเษก ครั้งที่ 1/4 ประจำปี 2567-2568

Building : อาคารระยะที่ 2

Location : 4st Floor

Service : ☐ Yearly..../2024-2025 ☐ Quarterly..../2024-2025 ☐ Monthly..../2024-2025 ☐ Other.....

–	= N/A
✓	= Normal
✗	= Abnormal

Inspection And Test Report For Device

item	Type	Area Description / Location	Device Address / Zone	Quarterly 1	2	3	4	Actions: Visual Che	Clean	Test	Test Result	Remarks
26	Smoke/Add	WARD 12.	L04D026	✓				✓	✓	–	–	
27	Smoke/Add	WARD 11.	L04D027	✓				✓	✓	–	–	
28	Heat/Add	WARD 11-TOILET.	L04D028	✓				✓	✓	–	–	
29	Heat/Add	WARD 10-TOILET.	L04D029	✓				✓	✓	–	–	
30	Smoke/Add	WARD 10.	L04D030	✓				✓	✓	–	–	
31	Smoke/Add	WARD 9.	L04D031	✓				✓	✓	–	–	
32	Heat/Add	WARD 9-TOILET.	L04D032	✓				✓	✓	–	–	
33	Heat/Add	WARD 8-TOILET.	L04D033	✓				✓	✓	–	–	
34	Smoke/Add	WARD 8.	L04D034	✓				✓	✓	–	–	
35	Smoke/Add	HEAD NURES.	L04D035	✓				✓	✓	–	–	
36	Smoke/Add	MEDICINE PREPARATION.	L04D036	✓				✓	✓	–	–	
37	Smoke/Add	PREMIUM-2.	L04D037	✓				✓	✓	–	–	
38	Smoke/Add	PREMIUM-2.	L04D038	✓				✓	✓	–	–	
39	Heat/Add	PREMIUM-2-TOILET	L04D039	✓				✓	✓	–	–	
40	Heat/Add	PREMIUM-2-TOILET	L04D040	✓				✓	✓	–	–	
41	Smoke/Add	PREMIUM-2.	L04D041	✓				✓	✓	–	–	
42	Smoke/Add	WARD-7.	L04D042	✓				✓	✓	–	–	
43	Heat/Add	WARD -7-TOILET	L04D043	✓				✓	✓	–	–	
44	Heat/Add	WARD -6-TOILET	L04D044	✓				✓	✓	–	–	
45	Smoke/Add	WARD-6.	L04D045	✓				✓	✓	–	–	
46	Smoke/Add	PREMIUM -1.	L04D046	✓				✓	✓	–	–	
47	Heat/Add	PREMIUM -1-TOILET	L04D047	✓				✓	✓	–	–	
48	Heat/Add	PREMIUM -1-TOILET	L04D048	✓				✓	✓	–	–	
49	Smoke/Add	PREMIUM -1.	L04D049	✓				✓	✓	–	–	
50	Smoke/Add	PREMIUM -1.	L04D050	✓				✓	✓	–	–	

COMMENT :

Quarterly	TEST BY : Confide Technology	Date	APPOVED BY : ศูนย์การแพทย์กาญจนาภิ	Date
1	SIGNATURE : [redacted]	12/12/67	[redacted]	
2	SIGNATURE :			
3	SIGNATURE :			
4	SIGNATURE :			

FM-SV-01-06 Rev.00 Effective date : 2/12/24

Confide technology

FIRE ALARM SYSTEM

Project : บำรุงรักษาระบบแจ้งเหตุเพลิงไหม้ ศูนย์การแพทย์กาญจนาภิเษก ครั้งที่ 1/4 ประจำปี 2567-2568

Building : อาคารระยะที่ 2

Location : 4st Floor

Service : ☐ Yearly..../2024-2025 ☐ Quarterly..../2024-2025 ☐ Monthly..../2024-2025 ☐ Other.....

–	= N/A
✓	= Normal
✗	= Abnormal

Inspection And Test Report For Device

item	Type	Area Description / Location	Device Address / Zone	Quarterly 1	2	3	4	Actions: Visual Che	Clean	Test	Test Result	Remarks
51	Heat/Add	ISOLATE-1.	L04D051	✓				✓	✓	–	–	
52	Smoke/Add	ISOLATE-1.	L04D052	✓				✓	✓	–	–	
53	Smoke/Add	ISOLATE-1.	L04D053	✓				✓	✓	–	–	
54	Smoke/Add	ISOLATE-1.	L04D054	✓				✓	✓	–	–	
55	Smoke/Add	WARD-5.	L04D055	✓				✓	✓	–	–	
56	Heat/Add	WARD-5-TOILET.	L04D056	✓				✓	✓	–	–	
57	Heat/Add	WARD-4-TOILET.	L04D057	✓				✓	✓	–	–	
58	Smoke/Add	WARD-4.	L04D058	✓				✓	✓	–	–	
59	Smoke/Add	WARD-3.	L04D059	✓				✓	✓	–	–	
60	Heat/Add	WARD-3-TOILET.	L04D060	✓				✓	✓	–	–	
61	Heat/Add	WARD-2-TOILET.	L04D061	✓				✓	✓	–	–	
62	Smoke/Add	WARD-2.	L04D062	✓				✓	✓	–	–	
63	Smoke/Add	AHU ROOM 4/1.	L04D063	✓				✓	✓	–	–	
64	Smoke/Add	ROOM 1.	L04D064	✓				✓	✓	–	–	
65	Smoke/Add	ROOM 2.	L04D065	✓				✓	✓	–	–	
66	Smoke/Add	FEMALE.	L04D066	✓				✓	✓	–	–	
67	Smoke/Add	MALE.	L04D067	✓				✓	✓	–	–	
68	Smoke/Add	STAFF ROOM.	L04D068	✓				✓	✓	–	–	
69	Smoke/Add	HEAD NURSE.	L04D069	✓				✓	✓	–	–	
70	Smoke/Add	MEDICINE PREPARATION.	L04D070	✓				✓	✓	–	–	
71	Smoke/Add	SLEEPING ON DUTY.	L04D071	✓				✓	✓	–	–	
72	Smoke/Add	TREATMENT.	L04D072	✓				✓	✓	–	–	
73	Smoke/Add	PREPARE FOOD.	L04D073	✓				✓	✓	–	–	JNVEAIP
74	Smoke/Add	FEMALE.	L04D074	✓				✓	✓	–	–	
75	Smoke/Add	MALE.	L04D075	✓				✓	✓	–	–	

COMMENT :

Quarterly	TEST BY : Confide Technology	Date	APPOVED BY : ศูนย์การแพทย์กาญจนาภิ	Date
1	SIGNATURE : [redacted]	13/12/67	[redacted]	
2	SIGNATURE :			
3	SIGNATURE :			
4	SIGNATURE :			

FM-SV-01-06 Rev.00 Effective date : 2/12/24

FIRE ALARM SYSTEM

Project : บำรุงรักษาระบบแจ้งเหตุเพลิงไหม้ ศูนย์การแพทย์กาญจนาภิเษก ครั้งที่ 1/4 ประจำปี 2567-2568

Building : อาคารระยะที่ 2

Location : 4st Floor

Service : ☐ Yearly...../2024-2025 ☐ Quarterly...../2024-2025 ☐ Monthly...../2024-2025 ☐ Other.....

–	= N/A
✓	= Normal
✗	= Abnormal

Inspection And Test Report For Device

Item	Type	Area Description / Location	Device Address / Zone	Quarterly 1	2	3	4	Actions: Visual Chec	Clean	Test	Test Result	Remarks
76	Smoke/Add	STAFF ROOM Z004.	L04D076	✓				✓	✓	–	–	ตกแต่ง
77	Smoke/Add	ROOM.	L04D077	✓				✓	✓	–	–	~~ENTERED~~
78	Smoke/Add	TOOL STORAGE.	L04D078	✓				✓	✓	–	–	
79	Smoke/Add	CLUP.	L04D079	✓				✓	✓	–	–	
80	Smoke/Add	MALE.	L04D080	✓				✓	✓	–	–	
81	Smoke/Add	HANDICAP.	L04D081	✓				✓	✓	–	–	
82	Heat/Add	HANDICAP.	L04D082	✓				✓	✓	–	–	
83	Smoke/Add	MALE.	L04D083	✓				✓	✓	–	–	
84	Smoke/Add	MEETING ROOM.	L04D084	✓				✓	✓	–	–	
85	Smoke/Add	TOILET.	L04D085	✓				✓	✓	–	–	
86	Smoke/Add	ANTI ROOM.	L04D086	✓				✓	✓	–	–	
87	Smoke/Add	ISOLATE.	L04D087	✓				✓	✓	–	–	
88	Smoke/Add	STORE.	L04D088	✓				✓	✓	–	–	
89	Smoke/Add	LIFT HALL 1&2.	L04D089	✓				✓	✓	–	–	
90	Smoke/Add	AHU ROOM 4/2	L04D090	✓				✓	✓	–	–	
91	Smoke/Add	LIFT HALL 3.	L04D091	✓				✓	✓	–	–	
92	Smoke/Add	MEETING ROOM.	L04D092	✓				✓	✓	–	–	
93	Smoke/Add	TOOL STORAGE.	L04D093	✓				✓	✓	–	–	
94	Smoke/Add	HANDICAP.	L04D094	✓				✓	✓	–	–	
95	Smoke/Add	ELECTRICAL.	L04D095	✓				✓	✓	–	–	
96	Smoke/Add	COMMUNICATION ROOM.	L04D096	✓				✓	✓	–	–	
97	Smoke	ZONE 4/1.	L04M001	✓				✓	✓	–	–	
98	Smoke	ZONE 4/2.	L04M002	✓				✓	✓	–	–	
99	Smoke	ZONE 4/3.	L04M003	✓				✓	✓	–	–	
100	Smoke	ZONE 4/4.	L04M004	✓				✓	✓	–	–	

COMMENT :

Quarterly	TEST BY : Confide Technology	Date	APPOVED BY : ศูนย์การแพทย์กาญจนาภิ	Date
1	SIGNATURE : [redacted]	13/12/67	[redacted]	
2	SIGNATURE :			
3	SIGNATURE :			
4	SIGNATURE :			

FM-SV-01-06 Rev.00 Effective date : 2/12/24

FIRE ALARM SYSTEM

Project : บำรุงรักษาระบบแจ้งเหตุเพลิงไหม้ ศูนย์การแพทย์กาญจนาภิเษก ครั้งที่ 1/4 ประจำปี 2567-2568

Building : อาคารระยะที่ 2

Location : 4st Floor

Service : ☐ Yearly...../2024-2025 ☐ Quarterly...../2024-2025 ☐ Monthly...../2024-2025 ☐ Other.....

–	= N/A
✓	= Normal
✗	= Abnormal

Inspection And Test Report For Device

Item	Type	Area Description / Location	Device Address / Zone	Quarterly 1	2	3	4	Actions: Visual Chec	Clean	Test	Test Result	Remarks
101	Smoke	ZONE 4/5 .	L04M005	✓				✓	✓	–	–	
102	Smoke	ZONE 4/6 SPARE.	L04M006	✓				✓	✓	–	–	
103	Strobe	STROBE/HORN.	L04M009	✓				✓	✓	–	–	
104	Monitor	KEY.SW.	L04M010	✓				✓	✓	–	–	
105	Manual		L04M016	✓				✓	✓	–	–	
106	Manual		L04M023	✓				✓	✓	–	–	
107	Manual		L04M020	✓				✓	✓	–	–	
108	Manual		L04M019	✓				✓	✓	–	–	
109	Manual		L04M022	✓				✓	✓	–	–	
110	Manual		L04M017	✓				✓	✓	–	–	
111	Manual		L04M018	✓				✓	✓	–	–	
112	Manual		L04M019	✓				✓	✓	–	–	
113												
114												
115												
116												
117												
118												
119												
120												
121												
122												
123												
124												
125												

COMMENT :

Quarterly	TEST BY : Confide Technology	Date	APPOVED BY : ศูนย์การแพทย์กาญจนาภิ	Date
1	SIGNATURE : [redacted]	13/12/67	[redacted]	
2	SIGNATURE :			
3	SIGNATURE :			
4	SIGNATURE :			

FM-SV-01-06 Rev.00 Effective date : 2/12/24

Confide technology

FIRE ALARM SYSTEM

Project : บำรุงรักษาระบบแจ้งเหตุเพลิงไหม้ ศูนย์การแพทย์กาญจนาภิเษก ครั้งที่ 1/4 ประจำปี 2567-2568

Building : อาคารระยะที่ 2

Location : 5st Floor

Service : ☐ Yearly...../2024-2025 ☐ Quarterly...../2024-2025 ☐ Monthly...../2024-2025 ☐ Other.....

–	= N/A
✓	= Normal
✗	= Abnormal

Inspection And Test Report For Device

item	Type	Area Description / Location	Device Address / Zone	Quarterly 1	2	3	4	Actions: Visual Chec	Clean	Test	Test Result	Remarks
1	Smoke/Add	COMMUNICATION ROOM.	L05D001	✓				✓	✓	–	–	
2	Heat/Add	ISOLATE-1	L05D002	✓				✓	✓	–	–	
3	Smoke/Add	ISOLATE-2	L05D003	✓				✓	✓	–	–	
4	Smoke/Add	WARD-2.	L05D004	✓				✓	✓	–	–	
5	Heat/Add	WARD-2-TOILET.	L05D005	✓				✓	✓	–	–	
6	Heat/Add	WARD-3-TOILET.	L05D006	✓				✓	✓	–	–	
7	Smoke/Add	WARD-3.	L05D007	✓				✓	✓	–	–	
8	Smoke/Add	WARD-4.	L05D008	✓				✓	✓	–	–	
9	Heat/Add	WARD-4-TOILET.	L05D009	✓				✓	✓	–	–	
10	Heat/Add	WARD-5-TOILET.	L05D010	✓				✓	✓	–	–	
11	Smoke/Add	WARD-5.	L05D011	✓				✓	✓	–	–	
12	Smoke/Add	WARD-6.	L05D012	✓				✓	✓	–	–	
13	Heat/Add	WARD-6-TOILET.	L05D013	✓				✓	✓	–	–	
14	Heat/Add	WARD-7-TOILET.	L05D014	✓				✓	✓	–	–	
15	Smoke/Add	WARD-7.	L05D015	✓				✓	✓	–	–	
16	Smoke/Add	LIFT HALL 4.	L05D016	✓				✓	✓	–	–	
17	Smoke/Add	STAFF ROOM.	L05D017	✓				✓	✓	–	–	
18	Smoke/Add	WASHING ROOM.	L05D018	✓				✓	✓	–	–	
19	Heat/Add	ROOM TOILET.	L05D019	✓				✓	✓	–	–	
20	Smoke/Add	SLEEP DOCTOR.	L05D020	✓				✓	✓	–	–	
21	Heat/Add	WARD-8-TOILET.	L05D021	✓				✓	✓	–	–	
22	Smoke/Add	WARD-8.	L05D022	✓				✓	✓	–	–	
23	Smoke/Add	WARD-9.	L05D023	✓				✓	✓	–	–	
24	Heat/Add	WARD-9-TOILET.	L05D024	✓				✓	✓	–	–	
25	Heat/Add	WARD-10-TOILET.	L05D025	✓				✓	✓	–	–	

COMMENT :

Quarterly	TEST BY : Confide Technology	Date	APPOVED BY : ศูนย์การแพทย์กาญจนาภิ	Date
1	SIGNATURE : [redacted]	19/12/67	[redacted]	
2	SIGNATURE :			
3	SIGNATURE :			
4	SIGNATURE :			

FM-SV-01-06 Rev.00 Effective date : 2/12/24

Confide technology

FIRE ALARM SYSTEM

Project : บำรุงรักษาระบบแจ้งเหตุเพลิงไหม้ ศูนย์การแพทย์กาญจนาภิเษก ครั้งที่ 1/4 ประจำปี 2567-2568

Building : อาคารระยะที่ 2

Location : 5st Floor

Service : ☐ Yearly...../2024-2025 ☐ Quarterly...../2024-2025 ☐ Monthly...../2024-2025 ☐ Other.....

–	= N/A
✓	= Normal
✗	= Abnormal

Inspection And Test Report For Device

item	Type	Area Description / Location	Device Address / Zone	Quarterly 1	2	3	4	Actions: Visual Chec	Clean	Test	Test Result	Remarks
26	Smoke/Add	WARD-10.	L05D026	✓				✓	✓	–	–	
27	Smoke/Add	WARD V4.	L05D027	✓				✓	✓	–	–	
28	Heat/Add	WARD V4-TOILET.	L05D028	✓				✓	✓	–	–	
29	Smoke/Add	WARD-11.	L05D029	✓				✓	✓	–	–	
30	Heat/Add	WARD-11-TOILET.	L05D030	✓				✓	✓	–	–	
31	Heat/Add	WARD-12-TOILET.	L05D031	✓				✓	✓	–	–	
32	Smoke/Add	WARD-12.	L05D032	✓				✓	✓	–	–	
33	Smoke/Add	WARD-13.	L05D033	✓				✓	✓	–	–	
34	Heat/Add	WARD-13-TOILET.	L05D034	✓				✓	✓	–	–	
35	Heat/Add	WARD-14-TOILET.	L05D035	✓				✓	✓	–	–	
36	Smoke/Add	WARD-14.	L05D036	✓				✓	✓	–	–	INVEAIP
37	Smoke/Add	WARD-15.	L05D037	✓				✓	✓	–	–	
38	Heat/Add	WARD-15-TOILET.	L05D038	✓				✓	✓	–	–	
39	Heat/Add	WARD-16-TOILET.	L05D039	✓				✓	✓	–	–	
40	Smoke/Add	WARD-16.	L05D040	✓				✓	✓	–	–	
41	Smoke/Add	WARD-17.	L05D041	✓				✓	✓	–	–	
42	Heat/Add	WARD-17-TOILET.	L05D042	✓				✓	✓	–	–	
43	Heat/Add	WARD-18-TOILET.	L05D043	✓				✓	✓	–	–	
44	Smoke/Add	WARD-18.	L05D044	✓				✓	✓	–	–	
45	Smoke/Add	WARD-19.	L05D045	✓				✓	✓	–	–	
46	Heat/Add	WARD-19-TOILET.	L05D046	✓				✓	✓	–	–	
47	Heat/Add	WARD-20-TOILET.	L05D047	✓				✓	✓	–	–	
48	Smoke/Add	WARD-20.	L05D048	✓				✓	✓	–	–	
49	Heat/Add	WARD V1-TOILET.	L05D049	✓				✓	✓	–	–	
50	Smoke/Add	WARD-V1.	L05D050	✓				✓	✓	–	–	

COMMENT :

Quarterly	TEST BY : Confide Technology	Date	APPOVED BY : ศูนย์การแพทย์กาญจนาภิ	Date
1	SIGNATURE : [redacted]	13/12/67	[redacted]	
2	SIGNATURE :			
3	SIGNATURE :			
4	SIGNATURE :			

FM-SV-01-06 Rev.00 Effective date : 2/12/24

FIRE ALARM SYSTEM

Project : บำรุงรักษาระบบแจ้งเหตุเพลิงไหม้ ศูนย์การแพทย์กาญจนาภิเษก ครั้งที่ 1/4 ประจำปี 2567-2568

Building : อาคารระยะที่ 2

Location : 5st Floor

Service : ☐ Yearly...../2024-2025 ☐ Quarterly...../2024-2025 ☐ Monthly...../2024-2025 ☐ Other.....

–	= N/A
✓	= Normal
✗	= Abnormal

Inspection And Test Report For Device

item	Type	Area Description / Location	Device Address / Zone	Quarterly 1	2	3	4	Actions: Visual Che	Clean	Test	Test Result	Remarks
51	Smoke/Add	WARD-21.	L05D051	✓				✓	✓	–	–	
52	Heat/Add	WARD-21-TOILET.	L05D052	✓				✓	✓	–	–	
53	Heat/Add	WARD-22-TOILET.	L05D053	✓				✓	✓	–	–	
54	Smoke/Add	WARD-22.	L05D054	✓				✓	✓	✓	✓	
55	Smoke/Add	WARD-23.	L05D055	✓				✓	✓	–	–	
56	Heat/Add	WARD-23-TOILET.	L05D056	✓				✓	✓	–	–	
57	Heat/Add	WARD-24-TOILET.	L05D057	✓				✓	✓	–	–	
58	Smoke/Add	WARD-24.	L05D058	✓				✓	✓	–	–	
59	Smoke/Add	WARD-25.	L05D059	✓				✓	✓	–	–	
60	Heat/Add	WARD-25-TOILET.	L05D060	✓				✓	✓	–	–	
61	Heat/Add	WARD-26-TOILET.	L05D061	✓				✓	✓	–	–	
62	Smoke/Add	WARD-26.	L05D062	✓				✓	✓	–	–	
63	Smoke/Add	WARD V2.	L05D063	✓				✓	✓	–	–	
64	Heat/Add	WARD V2-TOLET.	L05D064	✓				✓	✓	✓	–	
65	Smoke/Add	WARD V3.	L05D065	✓				✓	✓	–	–	
66	Heat/Add	WARD V3-TOILET.	L05D066	✓				✓	✓	–	–	
67	Smoke/Add	MEETING ROOM	L05D067	✓				✓	✓	–	–	
68	Smoke/Add	TREATMENT.	L05D068	✓				✓	✓	–	–	
69	Smoke/Add	LIFT HALL 3.	L05D069	✓				✓	✓	–	–	
70	Smoke/Add	MEDICINE PREPARATION.	L05D070	✓				✓	✓	–	–	
71	Smoke/Add	FOOD PREPARATION.	L05D071	✓				✓	✓	–	–	
72	Smoke/Add	HEAD NURSE.	L05D072	✓				✓	✓	–	–	
73	Smoke/Add	TOOL STORGE.	L05D073	✓				✓	✓	–	–	
74	Smoke/Add	NURSING ROOM.	L05D074	✓				✓	✓	–	–	
75	Smoke/Add	ROOM.	L05D075	✓				✓	✓	–	–	

COMMENT :

Quarterly	TEST BY : Confide Technology	Date	APPOVED BY : ศูนย์การแพทย์กาญจนาภิ	Date
1	SIGNATURE : [redacted]	12/12/67	[redacted]	
2	SIGNATURE :			
3	SIGNATURE :			
4	SIGNATURE :			

FM-SV-01-06 Rev.00 Effective date : 2/12/24

FIRE ALARM SYSTEM

Project : บำรุงรักษาระบบแจ้งเหตุเพลิงไหม้ ศูนย์การแพทย์กาญจนาภิเษก ครั้งที่ 1/4 ประจำปี 2567-2568

Building : อาคารระยะที่ 2

Location : 5st Floor

Service : ☐ Yearly...../2024-2025 ☐ Quarterly...../2024-2025 ☐ Monthly...../2024-2025 ☐ Other.....

–	= N/A
✓	= Normal
✗	= Abnormal

Inspection And Test Report For Device

item	Type	Area Description / Location	Device Address / Zone	Quarterly 1	2	3	4	Actions: Visual Che	Clean	Test	Test Result	Remarks
76	Smoke/Add	MEDICINE PREPARATION.	L05D076	✓				✓	✓	–	–	
77	Smoke/Add	ISOLATE.	L05D077	✓				✓	✓	–	–	
78	Smoke/Add	ELECTRICAL ROOM.	L05D078	✓				✓	✓	–	–	
79	Smoke	ZONE 5/1.	L05M001	✓				✓	✓	–	–	
80	Smoke	ZONE 5/2.	L05M002	✓				✓	✓	–	–	
81	Smoke	ZONE 5/3.	L05M003	✓				✓	✓	✓	–	INVEAP
82	Smoke	ZONE 5/4 SPARE.	L05M004	✓				✓	✓	–	–	
83	Manual	MANUAL 1.	L05M013	✓				✓	✓	–	–	
84	Manual	MANUAL 2.	L05M014	✓				✓	✓	✓	–	
85	Manual	MANUAL 3.	L05M015	✓				✓	✓	–	–	
86	Manual	MANUAL 4.	L05M016	✓				✓	✓	–	–	
87	Manual	MANUAL 5.	L05M017	✓				✓	✓	–	–	
88	Strobe	STROBE/HORN.	L05M007	✓				✓	✓	–	–	
89	Realay	SHUT OFF LIFT	L05M008	✓				✓	✓	–	–	
90	Monitor	KEY. SW.	L05M009	✓				✓	✓	–	–	
91												
92												
93												
94												
95												
96												
97												
98												
99												
100												

COMMENT :

Quarterly	TEST BY : Confide Technology	Date	APPOVED BY : ศูนย์การแพทย์กาญจนาภิ	Date
1	SIGNATURE : [redacted]	12/12/67	[redacted]	
2	SIGNATURE :			
3	SIGNATURE :			
4	SIGNATURE :			

FM-SV-01-06 Rev.00 Effective date : 2/12/24

Confide technology

FIRE ALARM SYSTEM

Project : บำรุงรักษาระบบแจ้งเหตุเพลิงไหม้ ศูนย์การแพทย์กาญจนาภิเษก ครั้งที่ 1/4 ประจำปี 2567-2568

Building : อาคารระยะที่ 2

Location : MEDICAL TECHOLOGIST

Service : ☐ Yearly..../2024-2025 ☐ Quarterly..../2024-2025 ☐ Monthly..../2024-2025 ☐ Other.....

–	= N/A
✓	= Normal
✗	= Abnormal

Inspection And Test Report For Device

item	Type	Area Description / Location	Device Address / Zone	Quarterly 1	2	3	4	Actions: Visual Chek	Clean	Test	Test Result	Remarks
1	Smoke/Add	STORAGE ROOM 2ND.	L01D001	✓				✓	✓	–	–	
2	Smoke/Add	CHIGF 2ND.	L01D002	✓				✓	✓	–	–	
3	Smoke/Add	FEMALE TOILET 2ND.	L01D003	✓				✓	✓	–	–	
4	Smoke/Add	MALE TOILET 2ND.	L01D004	✓				✓	✓	–	–	
5	Smoke/Add	FEMALE BEDROOM 2ND.	L01D005	✓				✓	✓	–	–	
6	Smoke/Add	MALE BEDROM 2ND.	L01D006	✓				✓	✓	–	–	
7	Smoke/Add	STAFF ROOM 2ND.	L01D007	✓				✓	✓	–	–	
8	Smoke/Add	PHLEGM STORAGE ROOM 2ND	L01D008	✓				✓	✓	–	–	
9	Smoke/Add	SN. 2D.	L01D009	✓				✓	✓	–	–	
10	Smoke	ZONE 1 2ND.	L01M001	✓				✓	✓	–	–	
11	Smoke	ZONE 2 2ND.	L01M005	✓				✓	✓	–	–	
12	Smoke	ZONE 3 2ND.	L01M006	✓				✓	✓	–	–	
13	Smoke	ZONE 4 2ND.	L01M007	✓				✓	✓	–	–	
14	Smoke	ZONE 5 2ND.	L01M008	✓				✓	✓	–	–	
15	Smoke	ZONE 6 2ND.	L01M009	✓				✓	✓	–	–	
16	Smoke	ZONE 7 2ND.	L01M010	✓				✓	✓	–	–	
17	Manual	MANUAL ZONE 1 2ND.	L01M011	✓				✓	✓	–	–	
18	Manual	MANUAL ZONE 2 2ND.	L01M012	✓				✓	✓	–	–	
19	Manual	MANUAL ZONE 3 2ND.	L01M004	✓				✓	✓	–	–	
20	Strobe	STROBE/HORN 2ND.	L01M003.	✓				✓	✓	–	–	
21	Monitor	KEY.SW.	L01M002	✓				✓	✓	–	–	
22												
23												
24												
25												

COMMENT :

Quarterly	TEST BY : Confide Technology	Date	APPOVED BY : ศูนย์การแพทย์กาญจนาภิ	Date
1	SIGNATURE : [redacted]	15/12/67	[redacted]	
2	SIGNATURE :			
3	SIGNATURE :			
4	SIGNATURE :			

FM-SV-01-06 Rev.00 Effective date : 2/12/24

FM-SV-01-15 Rev.00 Effective Date: 02/12/24

เล่มที่ 218

Confide Technology Co., Ltd.
บริษัท คอนไฟด์ เทคโนโลยี จำกัด

เลขที่ 18

รายงานการบริการ / SERVICE REPORT

ทะเบียนเอกสารเลขที่ : Service Report NO.

โครงการ : ศูนย์การแพทย์ การจนาภิเษก Project

ชื่อบริษัท : ศูนย์การแพทย์การจนาภิเษก Customer's Company

ระบบ : FA System

ชื่อผู้ติดต่อ : K. แป๊ะ Contact Name

ยี่ห้อ : Nort Fire Brand Name

โทรศัพท์ : 099-142-4541 Mobile Phone

รุ่น : NES-640 Model

ลักษณะงาน / Detail of Work

☐ Commissioning ☐ ติดตั้ง/Installation ☐ ตรวจเช็ค/Inspection ☐ ซ่อม/Repair

☐ Stand by ☐ บำรุงรักษา/Maintenance ☐ อื่นๆ/Other.....

รายละเอียดการดำเนินงาน / Action

PM # FA 100% อาคารระยะ 2 1/4

- ตรวจเช็คทำความสะอาดและทดสอบการทำงานอุปกรณ์ระบบ FA Smoke, Heat, Manual, Bell

FL.G,2,3,4,5 ในส่วนที่เข้าทำได้ ทั้งหมด เรียบร้อยแล้ว

ปัญหาที่พบ และ PM ได้ดังนี้

FL. 1

1. L01D057, L01M044 = INVERIP

FL. 2

1. L03D036 ถึง L03D040, L03M038 = INVERIP

FL. 3

1. L03M038, L03D041 ถึง L03D047 = INVERIP

2. L03M008, L03D093 = INVERIP

FL. 4

1. L04D073 = INVERIP

FL. 5

1. L05D036, L05M003 = INVERIP

บริการโดย / Service by

1.) [redacted] 2.) [redacted]

3.) 4.)

TIMESTAMP		
TIME	DATE	HH:MM
Request	6/12/2567	9:00
Start	6/12/2567	10.00
End	15/12/2567	12:30

ผลการดำเนินงาน / Results

☐ สมบูรณ์/Complete ☑ ติดตาม/Follow up

คำแนะนำ/Suggestion

ปัญหา Trouble / INVERIP

ค่าบริการ / Service Fee

☐ ไม่มี/No Charge ☐ มีCharge

ลายเซ็นต์ผู้บริการ / Service's Signature [redacted]

วันที่ / Date 15 12 2567

(.....)

สำหรับลูกค้า (For Customer) : โปรดให้คะแนนความพึงพอใจ (Please rate your satisfaction)

☐ ควรปรับปรุง/Less ☐ พอใจ/Medium ☐ ดี/Good ☐ ดีมาก/Very Good

ความคิดเห็น/Comment

ลายเซ็นต์ลูกค้า / Customer's Signature [redacted]

วันที่ / Date 15 12 2567

(.....)

609/128-129 ซอยนวมินทร์ 137 ถ. นวมินทร์ แขวงคลองกุ่ม เขตบึงกุ่ม กทม 10230 โทร. 0-2944-0035 แฟกซ์ 0-2944-1108 Email: confide@confide.co.th www.confide.co.th

ที่173/2568

23 เมษายน 2568

เรื่อง เอกสารส่งมอบงานบำรุงรักษาระบบสัญญาณแจ้งเหตุเพลิงไหม้ ครั้งที่ 2/4 ประจำปี 2567-2568 โครงการ ศูนย์การแพทย์กาญจนาภิเษก

เรียน ผู้อำนวยการ ศูนย์การแพทย์กาญจนาภิเษก คณะแพทย์ศาสตร์ศิริราชพยาบาล

อ้างอิง ใบเสนอราคา QT24070303 ลงวันที่ 23 สิงหาคม 2567

สิ่งที่ส่งมาด้วย เอกสารรายงานการดำเนินงาน

บริษัท คอนไฟด์เทคโนโลยี จำกัด ซึ่งได้รับความไว้วางใจให้ดำเนินงานบำรุงรักษาระบบสัญญาณ แจ้งเหตุเพลิงไหม้ สำหรับโครงการ ศูนย์การแพทย์กาญจนาภิเษก โดยมีรายละเอียดการดำเนินงานดังนี้

1. ตรวจเช็คการทำงานและบำรุงรักษาตู้ควบคุม (Control Panel)
2. ตรวจเช็คการทำงานและบำรุงรักษาตู้แสดงตำแหน่ง (Graphic Annunciator Panel)
3. ตรวจเช็คการทำงานและบำรุงรักษาอุปกรณ์ตรวจจับ (Initiating Device) เช่น อุปกรณ์ตรวจจับควัน (Smoke Detector) อุปกรณ์ตรวจจับความร้อน (Heat Detector) อุปกรณ์กดแจ้งเหตุด้วยมือ (Manual Station) และอุปกรณ์ตรวจจับอื่นๆ
4. ตรวจเช็คการทำงานและบำรุงรักษาอุปกรณ์ส่งสัญญาณ (Indicating Device) เช่น กระดิ่ง (Bell) อุปกรณ์ส่งสัญญาณแสง (Lamp) และอุปกรณ์ส่งสัญญาณอื่นๆ
5. ตรวจเช็คการทำงานของอุปกรณ์เชื่อมต่อสัญญาณ (Interface Module) ได้แก่ Monitor Module และ Control Module ทั้งหมด

ทั้งนี้ ทางบริษัทฯ ได้ดำเนินงานบำรุงรักษาระบบสัญญาณแจ้งเหตุเพลิงไหม้ในครั้งที่ 2/4 เป็นที่เรียบร้อย ตามรายละเอียดการดำเนินงานข้างต้น บริษัทฯ จึงใคร่ขอส่งมอบงานดังกล่าว โดยรายละเอียดตามสิ่งที่ส่งมาด้วย (เอกสารรายงานการดำเนินงาน)

จึงเรียนมาเพื่อทราบ

ขอแสดงความนับถือ

นายศราวุธ ประมวล

บริษัท คอนไฟด์ เทคโนโลยี จำกัด

บริษัท คอนไฟด์ เทคโนโลยี จำกัด | 609/126-129 ซอยนวมินทร์137 ถนนนวมินทร์ แขวงนวลจันทร์ เขตบึงกุ่ม กทม. 10230
Tel.: 02-944-0035, Email: confide@confide.co.th, Tax ID: 0-1055-38058-10-6

อาคารศูนย์การแพทย์กาญจนาภิเษก

Confide technology

Project : บำรุงรักษาระบบสัญญาณแจ้งเหตุเพลิงไหม้ มหาวิทยาลัยมหิดล คณะแพทยศาสตร์ศิริราชพยาบาล
ศูนย์การแพทย์กาญจนาภิเษก ประจำปี 2567-2568

Building : ศูนย์การแพทย์กาญจนาภิเษก Location : อาคารศูนย์การแพทย์กาญจนาภิเษก

Service Date : 7-9/03/2568

No.	รายงานปัญหาที่พบจากการดำเนินงานตรวจสอบ	แนวทางแก้ไขปัญหาที่พบจากการดำเนินงานตรวจสอบ
1	Zone GZD-1A Trouble Open	แก้ไขแล้วเรียบร้อยแล้ว
2	Zone GZD-2A Trouble Open	แก้ไขแล้วเรียบร้อยแล้ว
3	Zone GZ-2B Trouble Open	ปัญหาเดิมแจ้งช่างหน้างานรับทราบแล้ว (เสนอราคาแก้ไข)
4	Zone GZD-3C Trouble Open	ปรับปรุงพื้นที่ หน้างานถอดสายคร่อม R ไว้
5	Zone GZD-2C-19 ถอด Smoke ออก Pass สายไว้	เสนอราคาเปลี่ยนอุปกรณ์ใหม่
6	Zone GZD-5B-4 ถอด Smoke ออก Pass สายไว้	เสนอราคาเปลี่ยนอุปกรณ์ใหม่
7	Zone 2ZD-1B Trouble Open	พื้นที่ปรับปรุง หน้างานถอดสายคร่อม R ไว้
8	Zone 2ZD-2B Trouble Open	พื้นที่ปรับปรุง หน้างานถอดสายคร่อม R ไว้
9	Zone 2ZD-3B Trouble Open	แก้ไขแล้วเรียบร้อยแล้ว
10	Zone 2ZD-1C Trouble Open	ปัญหาเดิมแจ้งช่างหน้างานรับทราบแล้ว (เสนอราคาแก้ไข)
11	Zone 2ZD-2C Trouble Open	ปิดปรับปรุงพื้นที่ ถอดสายคร่อม R ไว้
12	Zone 2ZD-3C Trouble Open	ปัญหาเดิมแจ้งช่างหน้างานรับทราบแล้ว (เสนอราคาแก้ไข)
13	Zone Bell-C ชั้น 2 Ground	ทางหน้างานถอดสายไว้ (ปัญหาจากการปรับปรุงพื้นที่)
14	Zone 3ZD-8B Kiqner-Ground Falt	ปัญหาเดิม (ทางหน้างานถอดสายคร่อม R ไว้)
15	Zone 3ZD-1C/2C Trouble Open	ปรับปรุงพื้นที่ หน้างานถอดสายคร่อม R ไว้
16	Zone 3ZD-1B Ground Falt	เสนอราคาตรวจเช็คแก้ไข
17	Zone 4ZD-3A Trouble Open	ปรับปรุงพื้นที่ หน้างานถอดสายคร่อม R ไว้
18	Zone 4ZD-3B Trouble Open	ปรับปรุงพื้นที่ หน้างานถอดสายคร่อม R ไว้
19		

COMMENT :

Confide technology

FIRE ALARM SYSTEM

Project : บำรุงรักษาระบบสัญญาณแจ้งเหตุเพลิงไหม้ มหาวิทยาลัยมหิดล คณะแพทยศาสตร์ศิริราชพยาบาล
ศูนย์การแพทย์กาญจนาภิเษก ประจำปี 2567-2568

Building : ศูนย์การแพทย์กาญจนาภิเษก Location : Security Rm. FL.2

Service : ☑ Yearly 2/4 ☐ Other

FACP : No. 1 Brand : EDWARDS Model : EST3

INSPECTION AND TEST REPORT FOR FIRE ALARM CONTROL PANEL					
1. Power Supplies					**Remark**
1.1	Main AC power	233	VAC(220-230 VAC)	☑ Pass ☐ Not Pass	
1.2	Charger Battery	26.9	(>24 VDC)	☑ Pass ☐ Not Pass	
1.3	Battery	26.9	(>24 VDC)	☑ Pass ☐ Not Pass	
2. Lamps					**Remark**
1.1	Power on			☑ Pass ☐ Not Pass	
1.2	Alarm			☑ Pass ☐ Not Pass	
1.3	Supervisory			☑ Pass ☐ Not Pass	
1.4	Trouble			☑ Pass ☐ Not Pass	
1.5	Monitor			☑ Pass ☐ Not Pass	
3 . Control Switch					**Remark**
1.1	Reset or			☑ Pass ☐ Not Pass	
1.2	Alarm Silence or			☑ Pass ☐ Not Pass	
1.3	Panel Silence or			☑ Pass ☐ Not Pass	
1.4	Lamp Test			☑ Pass ☐ Not Pass	
1.5	Drill			☑ Pass ☐ Not Pass	

COMMENT : ใช้งานได้ปกติ

FIRE ALARM SYSTEM

Project : บำรุงรักษาระบบสัญญาณแจ้งเหตุเพลิงไหม้ มหาวิทยาลัยมหิดล คณะแพทยศาสตร์ศิริราชพยาบาล ศูนย์การแพทย์กาญจนาภิเษก ประจำปี 2567-2568

Building : ศูนย์การแพทย์กาญจนาภิเษก Location : Engineering Rm.FL.D

Service : ☑ Yearly 2/4 ☐ Other

FACP : No. 2 Brand : EDWARDS Model : EST3

INSPECTION AND TEST REPORT FOR FIRE ALARM CONTROL PANEL					
1. Power Supplies					Remark
1.1	Main AC power	233 VAC(220-230 VAC)	☑ Pass	☐ Not Pass	
1.2	Charger Battery	26.9 (>24 VDC)	☑ Pass	☐ Not Pass	
1.3	Battery	26.9 (>24 VDC)	☑ Pass	☐ Not Pass	
2. Lamps					Remark
1.1	Power on		☑ Pass	☐ Not Pass	
1.2	Alarm		☑ Pass	☐ Not Pass	
1.3	Supervisory		☑ Pass	☐ Not Pass	
1.4	Trouble		☑ Pass	☐ Not Pass	
1.5	Monitor		☑ Pass	☐ Not Pass	
3 . Control Switch					Remark
1.1	Reset or		☑ Pass	☐ Not Pass	
1.2	Alarm Silence or		☑ Pass	☐ Not Pass	
1.3	Panel Silence or		☑ Pass	☐ Not Pass	
1.4	Lamp Test		☑ Pass	☐ Not Pass	
1.5	Drill		☑ Pass	☐ Not Pass	

COMMENT : ใช้งานได้ปกติ

FIRE ALARM SYSTEM

Project : บำรุงรักษาระบบสัญญาณแจ้งเหตุเพลิงไหม้ มหาวิทยาลัยมหิดล คณะแพทยศาสตร์ศิริราชพยาบาล ศูนย์การแพทย์กาญจนาภิเษก ประจำปี 2567-2568

Building : ศูนย์การแพทย์กาญจนาภิเษก Location : Engineering Rm.FL.D

Service : ☑ Yearly 2/4 Other

Graphic Annunciator Panel : No. 1

INSPECTION AND TEST REPORT FOR GRAPHIC ANNUNCIATOR PANEL					
1	Power Supply				Remark
1.1	Main DC power	25.5 VAC (24-26Vdc)	☑ Pass	☐ Not Pass	
2	Lamps				Remark
2.1	Led		☑ Pass	Not Pass	
3	Visual Check				Remark
3.1	Visual Check		☑ Pass	☐ Not Pass	
3.2	Wiring		☑ Pass	☐ Not Pass	
3.3	Network		☑ Pass	☐ Not Pass	

COMMENT : ใช้งานได้ปกติ

FIRE ALARM SYSTEM

Project : บำรุงรักษาระบบสัญญาณแจ้งเหตุเพลิงไหม้ มหาวิทยาลัยมหิดล คณะแพทยศาสตร์ศิริราชพยาบาล ศูนย์การแพทย์กาญจนาภิเษก ประจำปี 2567-2568

Building : ศูนย์การแพทย์กาญจนาภิเษก Location :

Service : ☑ Yearly 2/4 Other

Graphic Annunciator Panel : No. 2

INSPECTION AND TEST REPORT FOR GRAPHIC ANNUNCIATOR PANEL					
1	Power Supply				Remark
1.1	Main DC power	26.5 VAC (24-26Vdc)	☑ Pass	☐ Not Pass	
2	Lamps				Remark
2.1	Led		☑ Pass	Not Pass	
3	Visual Check				Remark
3.1	Visual Check		☑ Pass	☐ Not Pass	
3.2	Wiring		☑ Pass	☐ Not Pass	
3.3	Network		☑ Pass	☐ Not Pass	

COMMENT : ใช้งานได้ปกติ

FIRE ALARM SYSTEM

Project : บำรุงรักษาระบบสัญญาณแจ้งเหตุเพลิงไหม้ มหาวิทยาลัยมหิดล คณะแพทยศาสตร์ศิริราชพยาบาล ศูนย์การแพทย์กาญจนาภิเษก ประจำปี 2567-2568

Building : ศูนย์การแพทย์กาญจนาภิเษก Location : Ground Floor

Service : ☑ Yearly 2/4 ☐ Other

-	= N/A
✓	= Normal
✘	= Abnormal

INSPECTION AND TEST REPORT FOR DEVICES

Item	Type	Area Description / Location	Device Address / Zone	Quarterly 1	Quarterly 2	Quarterly 3	Quarterly 4	Actions: Visual Check	Actions: Clean	Actions: Test	Test Result	Remarks
1	Smoke	FL.G	GZD-1A-1		✓			✓	✓	-	-	Trouble Open แก้ไขแล้ว
2	Smoke	FL.G	GZD-1A-2		✓			✓	✓	-	-	Trouble Open แก้ไขแล้ว
3	Smoke	FL.G	GZD-1A-3		✓			✓	✓	-	-	Trouble Open แก้ไขแล้ว
4	Smoke	FL.G	GZD-1A-4		✓			✓	✓	-	-	Trouble Open แก้ไขแล้ว
5	Smoke	FL.G	GZD-1A-5		✓			✓	✓	-	-	Trouble Open แก้ไขแล้ว
6	Smoke	FL.G	GZD-1A-6		✓			✓	✓	-	-	Trouble Open แก้ไขแล้ว
7	Smoke	FL.G	GZD-1A-7		✓			✓	✓	-	-	Trouble Open แก้ไขแล้ว
8	Smoke	FL.G	GZD-1A-8		✓			✓	✓	-	-	Trouble Open แก้ไขแล้ว
9	Smoke	FL.G	GZD-1A-9		✓			✓	✓	-	-	Trouble Open แก้ไขแล้ว
10	Smoke	FL.G	GZD-1A-10		✓			✓	✓	-	-	Trouble Open แก้ไขแล้ว
11	Smoke	FL.G	GZD-1A-11		✓			✓	✓	-	-	Trouble Open แก้ไขแล้ว
12	Smoke	FL.G	GZD-1A-12		✓			✓	✓	-	-	Trouble Open แก้ไขแล้ว
13	Smoke	FL.G	GZD-1A-13		✓			✓	✓	-	-	Trouble Open แก้ไขแล้ว
14	Smoke	FL.G	GZD-1A-14		✓			✓	✓	-	-	Trouble Open แก้ไขแล้ว
15	Smoke	FL.G	GZD-1A-15		✓			✓	✓	-	-	Trouble Open แก้ไขแล้ว
16	Smoke	FL.G	GZD-1A-16		✓			✓	✓	-	-	Trouble Open แก้ไขแล้ว
17	Manual	FL.G	GZD-1A-17		✓			✓	✓	-	-	Trouble Open แก้ไขแล้ว
18	Smoke	FL.G	GZD-1A-18		✓			✓	✓	-	-	Trouble Open แก้ไขแล้ว
19	Smoke	FL.G	GZD-1A-19		✓			✓	✓	-	-	Trouble Open แก้ไขแล้ว
20	Smoke	FL.G	GZD-1A-20		✓			✓	✓	-	-	Trouble Open แก้ไขแล้ว

COMMENT :

FIRE ALARM SYSTEM

Project : บำรุงรักษาระบบสัญญาณแจ้งเหตุเพลิงไหม้ มหาวิทยาลัยมหิดล คณะแพทยศาสตร์ศิริราชพยาบาล ศูนย์การแพทย์กาญจนาภิเษก ประจำปี 2567-2568

Building : ศูนย์การแพทย์กาญจนาภิเษก Location : Ground Floor

Service : ☑ Yearly 2/4 ☐ Other

-	= N/A
✓	= Normal
✗	= Abnormal

INSPECTION AND TEST REPORT FOR DEVICES

Item	Type	Area Description / Location	Device Address / Zone	Quarterly 1	Quarterly 2	Quarterly 3	Quarterly 4	Actions: Visual Check	Actions: Clean	Actions: Test	Test Result	Remarks
21	Heat	FL.G	GZD-1A-21		✓			✓	✓	-	-	Trouble Open แก้ไขแล้ว
22	Heat	FL.G	GZD-1A-22		✓			✓	✓	-	-	Trouble Open แก้ไขแล้ว
23	Heat	FL.G	GZD-1A-23		✓			✓	✓	-	-	Trouble Open แก้ไขแล้ว
24	Heat	FL.G	GZD-1A-24		✓			✓	✓	-	-	Trouble Open แก้ไขแล้ว
25	Heat	FL.G	GZD-1A-25		✓			✓	✓	-	-	Trouble Open แก้ไขแล้ว
26	Heat	FL.G	GZD-1A-26		✓			✓	✓	-	-	Trouble Open แก้ไขแล้ว
27	Heat	FL.G	GZD-1A-27		✓			✓	✓	-	-	อุปกรณ์ชำรุด เปลี่ยนใหม่, Trouble Open แก้ไขแล้ว
28	Heat	FL.G	GZD-1A-28		✓			✓	✓	-	-	Trouble Open แก้ไขแล้ว
29	Heat	FL.G	GZD-1A-29		✓			✓	✓	-	-	Trouble Open แก้ไขแล้ว
30	Heat	FL.G	GZD-1A-30		✓			✓	✓	-	-	Trouble Open แก้ไขแล้ว
31	Heat	FL.G	GZD-1A-31		✓			✓	✓	-	-	Trouble Open แก้ไขแล้ว
32	Heat	FL.G	GZD-1A-32		✓			✓	✓	-	-	Trouble Open แก้ไขแล้ว
33	Heat	FL.G	GZD-1A-33		✓			✓	✓	-	-	Trouble Open แก้ไขแล้ว
34	Heat	FL.G	GZD-1A-34		✓			✓	✓	-	-	Trouble Open แก้ไขแล้ว
35	Smoke	FL.G	GZD-2A-1		✓			✓	✓	-	-	Trouble Open แก้ไขแล้ว
36	Smoke	FL.G	GZD-2A-2		✓			✓	✓	-	-	Trouble Open แก้ไขแล้ว
37	Manual	FL.G	GZD-2A-3		✓			✓	✓	-	-	Trouble Open แก้ไขแล้ว
38	Smoke	FL.G	GZD-2A-4		✓			✓	✓	-	-	Trouble Open แก้ไขแล้ว
39	Smoke	FL.G	GZD-2A-5		✓			✓	✓	-	-	Trouble Open แก้ไขแล้ว
40	Smoke	FL.G	GZD-2A-6		✓			✓	✓	-	-	Trouble Open แก้ไขแล้ว

COMMENT :

FIRE ALARM SYSTEM

Project : บำรุงรักษาระบบสัญญาณแจ้งเหตุเพลิงไหม้ มหาวิทยาลัยมหิดล คณะแพทยศาสตร์ศิริราชพยาบาล ศูนย์การแพทย์กาญจนาภิเษก ประจำปี 2567-2568

Building : ศูนย์การแพทย์กาญจนาภิเษก Location : Ground Floor

Service : ☑ Yearly 2/4 ☐ Other

-	= N/A
✓	= Normal
✗	= Abnormal

INSPECTION AND TEST REPORT FOR DEVICES

Item	Type	Area Description / Location	Device Address / Zone	Quarterly 1	Quarterly 2	Quarterly 3	Quarterly 4	Actions: Visual Check	Actions: Clean	Actions: Test	Test Result	Remarks
41	Smoke	FL.G	GZD-2A-7		✓			✓	✓	-	-	Trouble Open แก้ไขแล้ว
42	Smoke	FL.G	GZD-2A-8		✓			✓	✓	-	-	Trouble Open แก้ไขแล้ว
43	Manual	FL.G	GZD-2A-9		✓			✓	✓	-	-	Trouble Open แก้ไขแล้ว
44	Smoke	FL.G	GZD-2A-10		✓			✓	✓	-	-	Trouble Open แก้ไขแล้ว
45	Smoke	FL.G	GZD-2A-11		✓			✓	✓	-	-	Trouble Open แก้ไขแล้ว
46	Smoke	FL.G	GZD-2A-12		✓			✓	✓	-	-	Trouble Open แก้ไขแล้ว
47	Smoke	FL.G	GZD-2A-13		✓			✓	✓	-	-	Trouble Open แก้ไขแล้ว
48	Smoke	FL.G	GZD-2A-14		✓			✓	✓	-	-	Trouble Open แก้ไขแล้ว
49	Smoke	FL.G	GZD-2A-15		✓			✓	✓	-	-	Trouble Open แก้ไขแล้ว
50	Smoke	FL.G	GZD-2A-16		✓			✓	✓	-	-	Trouble Open แก้ไขแล้ว
51	Smoke	FL.G	GZD-2A-17		✓			✓	✓	-	-	Trouble Open แก้ไขแล้ว
52	Smoke	FL.G	GZD-2A-18		✓			✓	✓	-	-	Trouble Open แก้ไขแล้ว
53	Smoke	FL.G	GZD-2A-19		✓			✓	✓	-	-	Trouble Open แก้ไขแล้ว
54	Smoke	FL.G	GZD-2A-20		✓			✓	✓	-	-	Trouble Open แก้ไขแล้ว
55	Smoke	FL.G	GZD-2A-21		✓			✓	✓	-	-	Trouble Open แก้ไขแล้ว
56	Smoke	FL.G	GZD-2A-22		✓			✓	✓	-	-	Trouble Open แก้ไขแล้ว
57	Smoke	FL.G	GZD-1B-1		✓			✓	✓	-	-	
58	Smoke	FL.G	GZD-1B-2		✓			✓	✓	-	-	
59	Smoke	FL.G	GZD-1B-3		✓			✓	✓	-	-	
60	Smoke	FL.G	GZD-1B-4		✓			✓	✓	-	-	

COMMENT :

FIRE ALARM SYSTEM

Project : บำรุงรักษาระบบสัญญาณแจ้งเหตุเพลิงไหม้ มหาวิทยาลัยมหิดล คณะแพทยศาสตร์ศิริราชพยาบาล ศูนย์การแพทย์กาญจนาภิเษก ประจำปี 2567-2568

Building : ศูนย์การแพทย์กาญจนาภิเษก Location : Ground Floor

Service : ☑ Yearly 2/4 ☐ Other

-	= N/A
✓	= Normal
✖	= Abnormal

INSPECTION AND TEST REPORT FOR DEVICES

Item	Type	Area Description / Location	Device Address / Zone	Quarterly 1	Quarterly 2	Quarterly 3	Quarterly 4	Actions: Visual Check	Actions: Clean	Actions: Test	Test Result	Remarks
61	Smoke	FLG	GZD-1B-5		✓			✓	✓	-	-	
62	Smoke	FLG	GZD-1B-6		✓			✓	✓	-	-	
63	Smoke	FLG	GZD-1B-7		✓			✓	✓	-	-	
64	Smoke	FLG	GZD-1B-8		✓			✓	✓	-	-	
65	Smoke	FLG	GZD-1B-9		✓			✓	✓	-	-	
66	Smoke	FLG	GZD-1B-10		✓			✓	✓	-	-	
67	Smoke	FLG	GZD-1B-11		✓			✓	✓	-	-	
68	Smoke	FLG	GZD-1B-12		✓			✓	✓	-	-	
69	Smoke	FLG	GZD-1B-13		✓			✓	✓	-	-	
70	Heat	FLG	GZD-2B-1		✓			✓	✓	-	-	Trouble Open หน้างานถอดสายคร่อม R ไว้ปัญหาเก่า
71	Heat	FLG	GZD-2B-2		✓			✓	✓	-	-	Trouble Open หน้างานถอดสายคร่อม R ไว้ปัญหาเก่า
72	Heat	FLG	GZD-2B-3		✓			✓	✓	-	-	Trouble Open หน้างานถอดสายคร่อม R ไว้ปัญหาเก่า
73	Heat	FLG	GZD-2B-4		✓			✓	✓	-	-	Trouble Open หน้างานถอดสายคร่อม R ไว้ปัญหาเก่า
74	Heat	FLG	GZD-2B-5		✓			✓	✓	-	-	Trouble Open หน้างานถอดสายคร่อม R ไว้ปัญหาเก่า
75	Heat	FLG	GZD-2B-6		✓			✓	✓	-	-	Trouble Open หน้างานถอดสายคร่อม R ไว้ปัญหาเก่า
76	Heat	FLG	GZD-2B-7		✓			✓	✓	-	-	Trouble Open หน้างานถอดสายคร่อม R ไว้ปัญหาเก่า
77	Heat	FLG	GZD-2B-8		✓			✓	✓	-	-	Trouble Open หน้างานถอดสายคร่อม R ไว้ปัญหาเก่า
78	Manual	FLG	GZD-2B-9		✓			✓	✓	-	-	Trouble Open หน้างานถอดสายคร่อม R ไว้ปัญหาเก่า
79	Heat	FLG	GZD-2B-10		✓			✓	✓	-	-	Trouble Open หน้างานถอดสายคร่อม R ไว้ปัญหาเก่า
80	Heat	FLG	GZD-2B-11		✓			✓	✓	-	-	Trouble Open หน้างานถอดสายคร่อม R ไว้ปัญหาเก่า

COMMENT :

FIRE ALARM SYSTEM

Project : บำรุงรักษาระบบสัญญาณแจ้งเหตุเพลิงไหม้ มหาวิทยาลัยมหิดล คณะแพทยศาสตร์ศิริราชพยาบาล ศูนย์การแพทย์กาญจนาภิเษก ประจำปี 2567-2568

Building : ศูนย์การแพทย์กาญจนาภิเษก Location : Ground Floor

Service : ☑ Yearly 2/4 ☐ Other

-	= N/A
✓	= Normal
✖	= Abnormal

INSPECTION AND TEST REPORT FOR DEVICES

Item	Type	Area Description / Location	Device Address / Zone	Quarterly 1	Quarterly 2	Quarterly 3	Quarterly 4	Actions: Visual Check	Actions: Clean	Actions: Test	Test Result	Remarks
81	Heat	FLG	GZD-2B-12		✓			✓	✓	-	-	Trouble Open หน้างานถอดสายคร่อม R ไว้ปัญหาเก่า
82	Heat	FLG	GZD-2B-13		✓			✓	✓	-	-	Trouble Open หน้างานถอดสายคร่อม R ไว้ปัญหาเก่า
83	Smoke	FLG	GZD-2B-14		✓			✓	✓	-	-	Trouble Open หน้างานถอดสายคร่อม R ไว้ปัญหาเก่า
84	Smoke	FLG	GZD-2B-15		✓			✓	✓	-	-	Trouble Open หน้างานถอดสายคร่อม R ไว้ปัญหาเก่า
85	Smoke	FLG	GZD-2B-16		✓			✓	✓	-	-	Trouble Open หน้างานถอดสายคร่อม R ไว้ปัญหาเก่า
86	Smoke	FLG	GZD-2B-17		✓			✓	✓	-	-	Trouble Open หน้างานถอดสายคร่อม R ไว้ปัญหาเก่า
87	Smoke	FLG	GZD-2B-18		✓			✓	✓	-	-	Trouble Open หน้างานถอดสายคร่อม R ไว้ปัญหาเก่า
88	Smoke	FLG	GZD-2B-19		✓			✓	✓	-	-	Trouble Open หน้างานถอดสายคร่อม R ไว้ปัญหาเก่า
89	Smoke	FLG	GZD-2B-20		✓			✓	✓	-	-	Trouble Open หน้างานถอดสายคร่อม R ไว้ปัญหาเก่า
90	Smoke	FLG	GZD-2B-21		✓			✓	✓	-	-	Trouble Open หน้างานถอดสายคร่อม R ไว้ปัญหาเก่า
91	Smoke	FLG	GZD-2B-22		✓			✓	✓	-	-	Trouble Open หน้างานถอดสายคร่อม R ไว้ปัญหาเก่า
92	Smoke	FLG	GZD-2B-23		✓			✓	✓	-	-	Trouble Open หน้างานถอดสายคร่อม R ไว้ปัญหาเก่า
93	Smoke	FLG	GZD-2B-24		✓			✓	✓	-	-	Trouble Open หน้างานถอดสายคร่อม R ไว้ปัญหาเก่า
94	Smoke	FLG	GZD-2B-25		✓			✓	✓	-	-	Trouble Open หน้างานถอดสายคร่อม R ไว้ปัญหาเก่า
95	Smoke	FLG	GZD-2B-26		✓			✓	✓	-	-	Trouble Open หน้างานถอดสายคร่อม R ไว้ปัญหาเก่า
96	Smoke	FLG	GZD-2B-27		✓			✓	✓	-	-	Trouble Open หน้างานถอดสายคร่อม R ไว้ปัญหาเก่า
97	Smoke	FLG	GZD-2B-28		✓			✓	✓	-	-	Trouble Open หน้างานถอดสายคร่อม R ไว้ปัญหาเก่า
98	Smoke	FLG	GZD-2B-29		✓			✓	✓	-	-	Trouble Open หน้างานถอดสายคร่อม R ไว้ปัญหาเก่า
99	Smoke	FLG	GZD-2B-30		✓			✓	✓	-	-	Trouble Open หน้างานถอดสายคร่อม R ไว้ปัญหาเก่า
100	Smoke	FLG	GZD-2B-31		✓			✓	✓	-	-	Trouble Open หน้างานถอดสายคร่อม R ไว้ปัญหาเก่า

COMMENT :

FIRE ALARM SYSTEM

Project : บำรุงรักษาระบบสัญญาณแจ้งเหตุเพลิงไหม้ มหาวิทยาลัยมหิดล คณะแพทยศาสตร์ศิริราชพยาบาล ศูนย์การแพทย์กาญจนาภิเษก ประจำปี 2567-2568

Building : ศูนย์การแพทย์กาญจนาภิเษก Location : Ground Floor

Service : ☑ Yearly 2/4 ☐ Other

-	= N/A
✓	= Normal
✖	= Abnormal

INSPECTION AND TEST REPORT FOR DEVICES

Item	Type	Area Description / Location	Device Address / Zone	Quarterly 1	Quarterly 2	Quarterly 3	Quarterly 4	Actions: Visual Check	Actions: Clean	Actions: Test	Test Result	Remarks
101	Smoke	FL.G	GZD-2B-32		✓			✓	✓	-	-	Trouble Open หน้างานถอดสายคร่อม R ไร้ปัญหาเก่า
102	Smoke	FL.G	GZD-2B-33		✓			✓	✓	-	-	Trouble Open หน้างานถอดสายคร่อม R ไร้ปัญหาเก่า
103	Smoke	FL.G	GZD-2B-34		✓			✓	✓	-	-	Trouble Open หน้างานถอดสายคร่อม R ไร้ปัญหาเก่า
104	Smoke	FL.G	GZD-2B-35		✓			✓	✓	-	-	Trouble Open หน้างานถอดสายคร่อม R ไร้ปัญหาเก่า
105	Smoke	FL.G	GZD-2B-36		✓			✓	✓	-	-	Trouble Open หน้างานถอดสายคร่อม R ไร้ปัญหาเก่า
106	Smoke	FL.G	GZD-2B-37		✓			✓	✓	-	-	Trouble Open หน้างานถอดสายคร่อม R ไร้ปัญหาเก่า
107	Smoke	FL.G	GZD-2B-38		✓			✓	✓	-	-	Trouble Open หน้างานถอดสายคร่อม R ไร้ปัญหาเก่า
108	Smoke	FL.G	GZD-3B-1		✓			✓	✓	-	-	
109	Smoke	FL.G	GZD-3B-2		✓			✓	✓	-	-	
110	Manual	FL.G	GZD-3B-3		✓			✓	✓	-	-	
111	Smoke	FL.G	GZD-3B-4		✓			✓	✓	-	-	
112	Smoke	FL.G	GZD-3B-5		✓			✓	✓	-	-	
113	Smoke	FL.G	GZD-3B-6		✓			✓	✓	-	-	
114	Smoke	FL.G	GZD-3B-7		✓			✓	✓	-	-	
115	Smoke	FL.G	GZD-3B-8		✓			✓	✓	-	-	
116	Smoke	FL.G	GZD-3B-9		✓			✓	✓	-	-	
117	Smoke	FL.G	GZD-3B-10		✓			✓	✓	-	-	
118	Smoke	FL.G	GZD-3B-11		✓			✓	✓	-	-	
119	Smoke	FL.G	GZD-3B-12		✓			✓	✓	-	-	
120	Smoke	FL.G	GZD-4B-1		✓			✓	✓	-	-	

COMMENT :

FIRE ALARM SYSTEM

Project : บำรุงรักษาระบบสัญญาณแจ้งเหตุเพลิงไหม้ มหาวิทยาลัยมหิดล คณะแพทยศาสตร์ศิริราชพยาบาล ศูนย์การแพทย์กาญจนาภิเษก ประจำปี 2567-2568

Building : ศูนย์การแพทย์กาญจนาภิเษก Location : Ground Floor

Service : ☑ Yearly 2/4 ☐ Other

-	= N/A
✓	= Normal
✖	= Abnormal

INSPECTION AND TEST REPORT FOR DEVICES

Item	Type	Area Description / Location	Device Address / Zone	Quarterly 1	Quarterly 2	Quarterly 3	Quarterly 4	Actions: Visual Check	Actions: Clean	Actions: Test	Test Result	Remarks
121	Smoke	FL.G	GZD-4B-2		✓			✓	✓	-	-	
122	Smoke	FL.G	GZD-4B-3		✓			✓	✓	-	-	
123	Smoke	FL.G	GZD-4B-4		✓			✓	✓	-	-	
124	Smoke	FL.G	GZD-4B-5		✓			✓	✓	-	-	
125	Smoke	FL.G	GZD-4B-6		✓			✓	✓	-	-	
126	Smoke	FL.G	GZD-4B-7		✓			✓	✓	-	-	
127	Smoke	FL.G	GZD-4B-8		✓			✓	✓	-	-	
128	Smoke	FL.G	GZD-4B-9		✓			✓	✓	-	-	
129	Smoke	FL.G	GZD-4B-10		✓			✓	✓	-	-	
130	Smoke	FL.G	GZD-4B-11		✓			✓	✓	-	-	
131	Smoke	FL.G	GZD-4B-12		✓			✓	✓	-	-	
132	Smoke	FL.G	GZD-4B-13		✓			✓	✓	-	-	
133	Smoke	FL.G	GZD-4B-14		✓			✓	✓	-	-	
134	Smoke	FL.G	GZD-4B-15		✓			✓	✓	-	-	
135	Smoke	FL.G	GZD-4B-16		✓			✓	✓	-	-	
136	Smoke	FL.G	GZD-4B-17		✓			✓	✓	-	-	
137	Smoke	FL.G	GZD-4B-18		✓			✓	✓	-	-	
138	Smoke	FL.G	GZD-4B-19		✓			✓	✓	-	-	
139	Smoke	FL.G	GZD-4B-20		✓			✓	✓	-	-	
140	Smoke	FL.G	GZD-4B-21		✓			✓	✓	-	-	

COMMENT :

FIRE ALARM SYSTEM

Project : บำรุงรักษาระบบสัญญาณแจ้งเหตุเพลิงไหม้ มหาวิทยาลัยมหิดล คณะแพทยศาสตร์ศิริราชพยาบาล ศูนย์การแพทย์กาญจนาภิเษก ประจำปี 2567-2568

Building : ศูนย์การแพทย์กาญจนาภิเษก Location : Ground Floor

Service : ☑ Yearly 2/4 ☐ Other

-	= N/A
✓	= Normal
✖	= Abnormal

INSPECTION AND TEST REPORT FOR DEVICES

Item	Type	Area Description / Location	Device Address / Zone	Quarterly 1	Quarterly 2	Quarterly 3	Quarterly 4	Actions: Visual Check	Actions: Clean	Actions: Test	Test Result	Remarks
141	Smoke	FL.G	GZD-1C-1		✓			✓	✓	-	-	
142	Smoke	FL.G	GZD-1C-2		✓			✓	✓	-	-	
143	Smoke	FL.G	GZD-1C-3		✓			✓	✓	-	-	
144	Smoke	FL.G	GZD-1C-4		✓			✓	✓	-	-	
145	Smoke	FL.G	GZD-1C-5		✓			✓	✓	-	-	
146	Manual	FL.G	GZD-1C-6		✓			✓	✓	-	-	
147	Smoke	FL.G	GZD-1C-7		✓			✓	✓	-	-	
148	Smoke	FL.G	GZD-1C-8		✓			✓	✓	-	-	
149	Smoke	FL.G	GZD-1C-9		✓			✓	✓	-	-	
150	Smoke	FL.G	GZD-1C-10		✓			✓	✓	-	-	
151	Smoke	FL.G	GZD-1C-11		✓			✓	✓	-	-	
152	Manual	FL.G	GZD-1C-12		✓			✓	✓	-	-	
153	Smoke	FL.G	GZD-1C-13		✓			✓	✓	-	-	
154	Smoke	FL.G	GZD-1C-14		✓			✓	✓	-	-	
155	Smoke	FL.G	GZD-1C-15		✓			✓	✓	-	-	
156	Smoke	FL.G	GZD-1C-16		✓			✓	✓	-	-	
157	Smoke	FL.G	GZD-1C-17		✓			✓	✓	-	-	
158	Smoke	FL.G	GZD-2C-1		✓			✓	✓	-	-	
159	Smoke	FL.G	GZD-2C-2		✓			✓	✓	-	-	
160	Smoke	FL.G	GZD-2C-3		✓			✓	✓	-	-	

COMMENT :

FIRE ALARM SYSTEM

Project : บำรุงรักษาระบบสัญญาณแจ้งเหตุเพลิงไหม้ มหาวิทยาลัยมหิดล คณะแพทยศาสตร์ศิริราชพยาบาล ศูนย์การแพทย์กาญจนาภิเษก ประจำปี 2567-2568

Building : ศูนย์การแพทย์กาญจนาภิเษก Location : Ground Floor

Service : ☑ Yearly 2/4 ☐ Other

-	= N/A
✓	= Normal
✖	= Abnormal

INSPECTION AND TEST REPORT FOR DEVICES

Item	Type	Area Description / Location	Device Address / Zone	Quarterly 1	Quarterly 2	Quarterly 3	Quarterly 4	Actions: Visual Check	Actions: Clean	Actions: Test	Test Result	Remarks
161	Smoke	FL.G	GZD-2C-4		✓			✓	✓	-	-	
162	Smoke	FL.G	GZD-2C-5		✓			✓	✓	-	-	
163	Smoke	FL.G	GZD-2C-6		✓			✓	✓	-	-	
164	Smoke	FL.G	GZD-2C-7		✓			✓	✓	-	-	
165	Smoke	FL.G	GZD-2C-8		✓			✓	✓	-	-	
166	Smoke	FL.G	GZD-2C-9		✓			✓	-	-	-	เข้าห้องไม่ได้
167	Smoke	FL.G	GZD-2C-10		✓			✓	✓	-	-	
168	Smoke	FL.G	GZD-2C-11		✓			✓	✓	-	-	
169	Smoke	FL.G	GZD-2C-12		✓			✓	✓	-	-	
170	Smoke	FL.G	GZD-2C-13		✓			✓	✓	-	-	
171	Smoke	FL.G	GZD-2C-14		✓			✓	✓	-	-	
172	Smoke	FL.G	GZD-2C-15		✓			✓	✓	-	-	
173	Smoke	FL.G	GZD-2C-16		✓			✓	✓	-	-	
174	Smoke	FL.G	GZD-2C-17		✓			✓	✓	-	-	
175	Smoke	FL.G	GZD-2C-18		✓			✓	✓	-	-	
176	Smoke	FL.G	GZD-2C-19		✓			✓	-	-	-	อุปกรณ์ถูกถอดออก Pass สายไว้
177	Smoke	FL.G	GZD-3C-1		✓			✓	-	-	-	ปิดปรับปรุงพื้นที่
178	Smoke	FL.G	GZD-3C-2		✓			✓	-	-	-	ปิดปรับปรุงพื้นที่
179	Smoke	FL.G	GZD-3C-3		✓			✓	-	-	-	ปิดปรับปรุงพื้นที่
180	Manual	FL.G	GZD-3C-4		✓			✓	-	-	-	ปิดปรับปรุงพื้นที่

COMMENT :

FIRE ALARM SYSTEM

Project : บำรุงรักษาระบบสัญญาณแจ้งเหตุเพลิงไหม้ มหาวิทยาลัยมหิดล คณะแพทยศาสตร์ศิริราชพยาบาล ศูนย์การแพทย์กาญจนาภิเษก ประจำปี 2567-2568

Building : ศูนย์การแพทย์กาญจนาภิเษก Location : Ground Floor

Service : ☑ Yearly 2/4 ☐ Other

-	= N/A
✓	= Normal
✖	= Abnormal

INSPECTION AND TEST REPORT FOR DEVICES

Item	Type	Area Description / Location	Device Address / Zone	Quarterly 1	Quarterly 2	Quarterly 3	Quarterly 4	Actions: Visual Check	Actions: Clean	Actions: Test	Test Result	Remarks
181	Smoke	FL.G	GZD-3C-5		✓			✓	-	-	-	อุปกรณ์ถูกถอดออกจากระบบ ปิดปรับปรุงพื้นที่
182	Manual	FL.G	GZD-3C-6		✓			✓	-	-	-	อุปกรณ์ถูกถอดออกจากระบบ ปิดปรับปรุงพื้นที่
183	Smoke	FL.G	GZD-3C-7		✓			✓	-	-	-	อุปกรณ์ถูกถอดออกจากระบบ ปิดปรับปรุงพื้นที่
184	Smoke	FL.G	GZD-3C-8		✓			✓	-	-	-	อุปกรณ์ถูกถอดออกจากระบบ ปิดปรับปรุงพื้นที่
185	Heat	FL.G	GZD-3C-9		✓			✓	-	-	-	อุปกรณ์ถูกถอดออกจากระบบ ปิดปรับปรุงพื้นที่
186	Heat	FL.G	GZD-3C-10		✓			✓	-	-	-	อุปกรณ์ถูกถอดออกจากระบบ ปิดปรับปรุงพื้นที่
187	Heat	FL.G	GZD-3C-11		✓			✓	-	-	-	อุปกรณ์ถูกถอดออกจากระบบ ปิดปรับปรุงพื้นที่
188	Heat	FL.G	GZD-3C-12		✓			✓	-	-	-	อุปกรณ์ถูกถอดออกจากระบบ ปิดปรับปรุงพื้นที่
189	Smoke	FL.G	GZD-3C-13		✓			✓	✓	-	-	
190	Smoke	FL.G	GZD-3C-14		✓			✓	✓	-	-	
191	Smoke	FL.G	GZD-3C-15		✓			✓	✓	-	-	
192	Smoke	FL.G	GZD-3C-16		✓			✓	✓	-	-	
193	Smoke	FL.G	GZD-3C-17		✓			✓	✓	-	-	
194	Smoke	FL.G	GZD-3C-18		✓			✓	✓	-	-	
195	Smoke	FL.G	GZD-3C-19		✓			✓	✓	-	-	
196												
197												
198												
199												
200												

COMMENT :

FIRE ALARM SYSTEM

Project : บำรุงรักษาระบบสัญญาณแจ้งเหตุเพลิงไหม้ มหาวิทยาลัยมหิดล คณะแพทยศาสตร์ศิริราชพยาบาล ศูนย์การแพทย์กาญจนาภิเษก ประจำปี 2567-2568

Building : ศูนย์การแพทย์กาญจนาภิเษก Location : 2nd Floor

Service : ☑ Yearly 2/4 ☐ Other

-	= N/A
✓	= Normal
✖	= Abnormal

INSPECTION AND TEST REPORT FOR DEVICES

Item	Type	Area Description / Location	Device Address / Zone	Quarterly 1	Quarterly 2	Quarterly 3	Quarterly 4	Actions: Visual Check	Actions: Clean	Actions: Test	Test Result	Remarks
1	Manual	FL.2	2ZD-1A-1		✓			✓	✓	-	-	
2	Smoke	FL.2	2ZD-1A-2		✓			✓	✓	-	-	
3	Smoke	FL.2	2ZD-1A-3		✓			✓	✓	-	-	
4	Smoke	FL.2	2ZD-1A-4		✓			✓	✓	-	-	
5	Smoke	FL.2	2ZD-1A-5		✓			✓	✓	-	-	
6	Smoke	FL.2	2ZD-1A-6		✓			✓	✓	-	-	
7	Smoke	FL.2	2ZD-1A-7		✓			✓	✓	-	-	
8	Smoke	FL.2	2ZD-1A-8		✓			✓	✓	-	-	
9	Smoke	FL.2	2ZD-1A-9		✓			✓	✓	-	-	
10	Smoke	FL.2	2ZD-1A-10		✓			✓	✓	-	-	
11	Smoke	FL.2	2ZD-1A-11		✓			✓	✓	-	-	
12	Smoke	FL.2	2ZD-1A-12		✓			✓	✓	-	-	
13	Smoke	FL.2	2ZD-1A-13		✓			✓	✓	-	-	
14	Smoke	FL.2	2ZD-1A-14		✓			✓	✓	-	-	
15	Smoke	FL.2	2ZD-1A-15		✓			✓	✓	-	-	
16	Smoke	FL.2	2ZD-1A-16		✓			✓	✓	-	-	
17	Smoke	FL.2	2ZD-1A-17		✓			✓	✓	-	-	
18	Smoke	FL.2	2ZD-1A-18		✓			✓	✓	-	-	
19	Smoke	FL.2	2ZD-1A-19		✓			✓	✓	-	-	
20	Manual	FL.2	2ZD-2A-1		✓			✓	✓	-	-	

COMMENT :

FIRE ALARM SYSTEM

Project : บำรุงรักษาระบบสัญญาณแจ้งเหตุเพลิงไหม้ มหาวิทยาลัยมหิดล คณะแพทยศาสตร์ศิริราชพยาบาล ศูนย์การแพทย์กาญจนาภิเษก ประจำปี 2567-2568

Building : ศูนย์การแพทย์กาญจนาภิเษก Location : 2nd Floor

Service : ☑ Yearly 2/4 ☐ Other

-	= N/A
✓	= Normal
✘	= Abnormal

INSPECTION AND TEST REPORT FOR DEVICES

Item	Type	Area Description / Location	Device Address / Zone	Quarterly 1	Quarterly 2	Quarterly 3	Quarterly 4	Actions: Visual Check	Actions: Clean	Actions: Test	Test Result	Remarks
21	Smoke	FL.2	2ZD-2A-2		✓			✓	✓	-	-	
22	Smoke	FL.2	2ZD-2A-3		✓			✓	✓	-	-	
23	Smoke	FL.2	2ZD-2A-4		✓			✓	✓	-	-	
24	Smoke	FL.2	2ZD-2A-5		✓			✓	✓	-	-	
25	Smoke	FL.2	2ZD-2A-6		✓			✓	✓	-	-	
26	Smoke	FL.2	2ZD-2A-7		✓			✓	✓	-	-	
27	Smoke	FL.2	2ZD-2A-8		✓			✓	✓	-	-	
28	Smoke	FL.2	2ZD-2A-9		✓			✓	✓	-	-	
29	Smoke	FL.2	2ZD-2A-10		✓			✓	✓	-	-	
30	Smoke	FL.2	2ZD-2A-11		✓			✓	✓	-	-	
31	Smoke	FL.2	2ZD-2A-12		✓			✓	✓	-	-	
32	Smoke	FL.2	2ZD-2A-13		✓			✓	✓	-	-	
33	Smoke	FL.2	2ZD-2A-14		✓			✓	✓	-	-	
34	Smoke	FL.2	2ZD-2A-15		✓			✓	✓	-	-	
35	Smoke	FL.2	2ZD-2A-16		✓			✓	✓	-	-	
36	Smoke	FL.2	2ZD-2A-17		✓			✓	✓	-	-	
37	Smoke	FL.2	2ZD-2A-18		✓			✓	✓	-	-	
38	Manual	FL.2	2ZD-3A-1		✓			✓	✓	-	-	
39	Smoke	FL.2	2ZD-3A-2		✓			✓	✓	-	-	
40	Smoke	FL.2	2ZD-3A-3		✓			✓	✓	-	-	

COMMENT :

FIRE ALARM SYSTEM

Project : บำรุงรักษาระบบสัญญาณแจ้งเหตุเพลิงไหม้ มหาวิทยาลัยมหิดล คณะแพทยศาสตร์ศิริราชพยาบาล ศูนย์การแพทย์กาญจนาภิเษก ประจำปี 2567-2568

Building : ศูนย์การแพทย์กาญจนาภิเษก Location : 2nd Floor

Service : ☑ Yearly 2/4 ☐ Other

-	= N/A
✓	= Normal
✘	= Abnormal

INSPECTION AND TEST REPORT FOR DEVICES

Item	Type	Area Description / Location	Device Address / Zone	Quarterly 1	Quarterly 2	Quarterly 3	Quarterly 4	Actions: Visual Check	Actions: Clean	Actions: Test	Test Result	Remarks
41	Smoke	FL.2	2ZD-3A-4		✓			✓	✓	-	-	
42	Heat	FL.2	2ZD-3A-5		✓			✓	-	-	-	เข้าห้องไม่ได้
43	Heat	FL.2	2ZD-3A-6		✓			✓	-	-	-	เข้าห้องไม่ได้
44	Heat	FL.2	2ZD-3A-7		✓			✓	✓	-	-	
45	Heat	FL.2	2ZD-3A-8		✓			✓	✓	-	-	
46	Smoke	FL.2	2ZD-3A-9		✓			✓	✓	-	-	
47	Smoke	FL.2	2ZD-3A-10		✓			✓	✓	-	-	
48	Smoke	FL.2	2ZD-3A-11		✓			✓	✓	-	-	
49	Smoke	FL.2	2ZD-3A-12		✓			✓	✓	-	-	
50	Smoke	FL.2	2ZD-3A-13		✓			✓	✓	-	-	
51	Smoke	FL.2	2ZD-3A-14		✓			✓	✓	-	-	
52	Smoke	FL.2	2ZD-3A-15		✓			✓	✓	-	-	
53	Smoke	FL.2	2ZD-3A-16		✓			✓	✓	-	-	
54	Smoke	FL.2	2ZD-3A-17		✓			✓	✓	-	-	
55	Smoke	FL.2	2ZD-3A-18		✓			✓	✓	-	-	
56	Smoke	FL.2	2ZD-3A-19		✓			✓	✓	-	-	
57	Smoke	FL.2	2ZD-3A-20		✓			✓	✓	-	-	
58	Smoke	FL.2	2ZD-3A-21		✓			✓	✓	-	-	
59	Smoke	FL.2	2ZD-3A-22		✓			✓	✓	-	-	
60	Smoke	FL.2	2ZD-4A-1		✓			✓	✓	-	-	

COMMENT :

FM-SV-03-06 Rev.00 Effective date: 15/02/25

FIRE ALARM SYSTEM

Project : บำรุงรักษาระบบสัญญาณแจ้งเหตุเพลิงไหม้ มหาวิทยาลัยมหิดล คณะแพทยศาสตร์ศิริราชพยาบาล ศูนย์การแพทย์กาญจนาภิเษก ประจำปี 2567-2568

Building : ศูนย์การแพทย์กาญจนาภิเษก Location : 2nd Floor

Service : ☑ Yearly 2/4 ☐ Other

-	= N/A
✓	= Normal
✖	= Abnormal

INSPECTION AND TEST REPORT FOR DEVICES

Item	Type	Area Description / Location	Device Address / Zone	Quarterly 1	Quarterly 2	Quarterly 3	Quarterly 4	Actions: Visual Check	Actions: Clean	Actions: Test	Test Result	Remarks
61	Smoke	FL.2	2ZD-4A-2		✓			✓	✓	-	-	
62	Smoke	FL.2	2ZD-4A-3		✓			✓	✓	-	-	
63	Smoke	FL.2	2ZD-4A-4		✓			✓	✓	-	-	
64	Smoke	FL.2	2ZD-4A-5		✓			✓	✓	-	-	
65	Smoke	FL.2	2ZD-4A-6		✓			✓	✓	-	-	
66	Smoke	FL.2	2ZD-4A-7		✓			✓	✓	-	-	
67	Smoke	FL.2	2ZD-4A-8		✓			✓	✓	-	-	
68	Smoke	FL.2	2ZD-4A-9		✓			✓	✓	-	-	
69	Smoke	FL.2	2ZD-4A-10		✓			✓	✓	-	-	
70	Smoke	FL.2	2ZD-4A-11		✓			✓	✓	-	-	
71	Smoke	FL.2	2ZD-4A-12		✓			✓	✓	-	-	
72	Smoke	FL.2	2ZD-4A-13		✓			✓	✓	-	-	
73	Smoke	FL.2	2ZD-4A-14		✓			✓	✓	-	-	
74	Smoke	FL.2	2ZD-4A-15		✓			✓	✓	-	-	
75	Smoke	FL.2	2ZD-4A-16		✓			✓	✓	-	-	
76	Smoke	FL.2	2ZD-4A-17		✓			✓	✓	-	-	
77	Manual	FL.2	2ZD-5A-1		✓			✓	✓	-	-	
78	Smoke	FL.2	2ZD-5A-2		✓			✓	✓	-	-	
79	Smoke	FL.2	2ZD-5A-3		✓			✓	✓	-	-	
80	Smoke	FL.2	2ZD-5A-4		✓			✓	✓	-	-	

COMMENT :

FIRE ALARM SYSTEM

Project : บำรุงรักษาระบบสัญญาณแจ้งเหตุเพลิงไหม้ มหาวิทยาลัยมหิดล คณะแพทยศาสตร์ศิริราชพยาบาล ศูนย์การแพทย์กาญจนาภิเษก ประจำปี 2567-2568

Building : ศูนย์การแพทย์กาญจนาภิเษก Location : 2nd Floor

Service : ☑ Yearly 2/4 ☐ Other

-	= N/A
✓	= Normal
✖	= Abnormal

INSPECTION AND TEST REPORT FOR DEVICES

Item	Type	Area Description / Location	Device Address / Zone	Quarterly 1	Quarterly 2	Quarterly 3	Quarterly 4	Actions: Visual Check	Actions: Clean	Actions: Test	Test Result	Remarks
81	Smoke	FL.2	2ZD-5A-5		✓			✓	✓	-	-	
82	Smoke	FL.2	2ZD-5A-6		✓			✓	✓	-	-	
83	Smoke	FL.2	2ZD-5A-7		✓			✓	✓	-	-	
84	Smoke	FL.2	2ZD-5A-8		✓			✓	✓	-	-	
85	Smoke	FL.2	2ZD-5A-9		✓			✓	✓	-	-	
86	Smoke	FL.2	2ZD-5A-10		✓			✓	✓	-	-	
87	Smoke	FL.2	2ZD-5A-11		✓			✓	✓	-	-	
88	Smoke	FL.2	2ZD-5A-12		✓			✓	✓	-	-	
89	Smoke	FL.2	2ZD-5A-13		✓			✓	✓	-	-	
90	Smoke	FL.2	2ZD-6A-1		✓			✓	✓	-	-	
91	Smoke	FL.2	2ZD-6A-2		✓			✓	✓	-	-	
92	Smoke	FL.2	2ZD-6A-3		✓			✓	✓	-	-	
93	Smoke	FL.2	2ZD-6A-4		✓			✓	✓	-	-	
94	Smoke	FL.2	2ZD-6A-5		✓			✓	✓	-	-	
95	Smoke	FL.2	2ZD-6A-6		✓			✓	✓	-	-	
96	Smoke	FL.2	2ZD-1B-1		✓			✓	-	-	-	ปิดปรับปรุงพื้นที่
97	Manual	FL.2	2ZD-1B-2		✓			✓	-	-	-	ปิดปรับปรุงพื้นที่
98	Smoke	FL.2	2ZD-1B-3		✓			✓	-	-	-	ปิดปรับปรุงพื้นที่
99	Smoke	FL.2	2ZD-1B-4		✓			✓	-	-	-	ปิดปรับปรุงพื้นที่
100	Smoke	FL.2	2ZD-1B-5		✓			✓	-	-	-	ปิดปรับปรุงพื้นที่

COMMENT :

FM-SV-01-06 Rev.00 Effective date: 15/02/25

FIRE ALARM SYSTEM

Project : บำรุงรักษาระบบสัญญาณแจ้งเหตุเพลิงไหม้ มหาวิทยาลัยมหิดล คณะแพทยศาสตร์ศิริราชพยาบาล ศูนย์การแพทย์กาญจนาภิเษก ประจำปี 2567-2568

Building : ศูนย์การแพทย์กาญจนาภิเษก Location : 2nd Floor

Service : ☑ Yearly 2/4 ☐ Other

-	= N/A
✓	= Normal
✖	= Abnormal

INSPECTION AND TEST REPORT FOR DEVICES

Item	Type	Area Description / Location	Device Address / Zone	Quarterly 1	2	3	4	Actions: Visual Check	Clean	Test	Test Result	Remarks
101	Smoke	FL.2	2ZD-1B-6		✓			✓	-	-	-	ปิดปรับปรุงพื้นที่
102	Smoke	FL.2	2ZD-1B-7		✓			✓	-	-	-	ปิดปรับปรุงพื้นที่
103	Smoke	FL.2	2ZD-1B-8		✓			✓	-	-	-	ปิดปรับปรุงพื้นที่
104	Smoke	FL.2	2ZD-1B-9		✓			✓	-	-	-	ปิดปรับปรุงพื้นที่
105	Smoke	FL.2	2ZD-1B-10		✓			✓	-	-	-	ปิดปรับปรุงพื้นที่
106	Smoke	FL.2	2ZD-1B-11		✓			✓	-	-	-	ปิดปรับปรุงพื้นที่
107	Smoke	FL.2	2ZD-1B-12		✓			✓	-	-	-	ปิดปรับปรุงพื้นที่
108	Smoke	FL.2	2ZD-1B-13		✓			✓	-	-	-	ปิดปรับปรุงพื้นที่
109	Smoke	FL.2	2ZD-1B-14		✓			✓	-	-	-	ปิดปรับปรุงพื้นที่
110	Smoke	FL.2	2ZD-1B-15		✓			✓	-	-	-	ปิดปรับปรุงพื้นที่
111	Smoke	FL.2	2ZD-1B-16		✓			✓	-	-	-	ปิดปรับปรุงพื้นที่
112	Smoke	FL.2	2ZD-1B-17		✓			✓	-	-	-	ปิดปรับปรุงพื้นที่
113	Smoke	FL.2	2ZD-1B-18		✓			✓	-	-	-	ปิดปรับปรุงพื้นที่
114	Smoke	FL.2	2ZD-1B-19		✓			✓	-	-	-	ปิดปรับปรุงพื้นที่
115	Smoke	FL.2	2ZD-1B-20		✓			✓	-	-	-	ปิดปรับปรุงพื้นที่
116	Smoke	FL.2	2ZD-1B-21		✓			✓	-	-	-	ปิดปรับปรุงพื้นที่
117	Smoke	FL.2	2ZD-2B-1		✓			✓	✓	-	-	
118	Smoke	FL.2	2ZD-2B-2		✓			✓	✓	-	-	
119	Smoke	FL.2	2ZD-2B-3		✓			✓	✓	-	-	
120	Manual	FL.2	2ZD-2B-4		✓			✓	✓	-	-	

COMMENT :

FIRE ALARM SYSTEM

Project : บำรุงรักษาระบบสัญญาณแจ้งเหตุเพลิงไหม้ มหาวิทยาลัยมหิดล คณะแพทยศาสตร์ศิริราชพยาบาล ศูนย์การแพทย์กาญจนาภิเษก ประจำปี 2567-2568

Building : ศูนย์การแพทย์กาญจนาภิเษก Location : 2nd Floor

Service : ☑ Yearly 2/4 ☐ Other

-	= N/A
✓	= Normal
✖	= Abnormal

INSPECTION AND TEST REPORT FOR DEVICES

Item	Type	Area Description / Location	Device Address / Zone	Quarterly 1	2	3	4	Actions: Visual Check	Clean	Test	Test Result	Remarks
121	Smoke	FL.2	2ZD-2B-5		✓			✓	✓	-	-	
122	Smoke	FL.2	2ZD-2B-6		✓			✓	-	-	-	เข้าพื้นที่ไม่ได้ห้องล็อค
123	Smoke	FL.2	2ZD-2B-7		✓			✓	-	-	-	เข้าพื้นที่ไม่ได้ห้องล็อค
124	Smoke	FL.2	2ZD-2B-8		✓			✓	-	-	-	เข้าพื้นที่ไม่ได้ห้องล็อค
125	Smoke	FL.2	2ZD-2B-9		✓			✓	-	-	-	เข้าพื้นที่ไม่ได้ห้องล็อค
126	Smoke	FL.2	2ZD-2B-10		✓			✓	-	-	-	เข้าพื้นที่ไม่ได้ห้องล็อค
127	Smoke	FL.2	2ZD-2B-11		✓			✓	-	-	-	เข้าพื้นที่ไม่ได้ห้องล็อค
128	Smoke	FL.2	2ZD-2B-12		✓			✓	-	-	-	เข้าพื้นที่ไม่ได้ห้องล็อค
129	Smoke	FL.2	2ZD-2B-13		✓			✓	✓	-	-	
130	Smoke	FL.2	2ZD-2B-14		✓			✓	✓	-	-	
131	Smoke	FL.2	2ZD-2B-15		✓			✓	✓	-	-	
132	Smoke	FL.2	2ZD-2B-16		✓			✓	✓	-	-	
133	Smoke	FL.2	2ZD-3B-1		✓			✓	✓	-	-	Trouble Open แก้ไขเรียบร้อย
134	Smoke	FL.2	2ZD-3B-2		✓			✓	✓	-	-	Trouble Open แก้ไขเรียบร้อย
135	Smoke	FL.2	2ZD-3B-3		✓			✓	✓	-	-	Trouble Open แก้ไขเรียบร้อย
136	Smoke	FL.2	2ZD-3B-4		✓			✓	✓	-	-	Trouble Open แก้ไขเรียบร้อย
137	Smoke	FL.2	2ZD-3B-5		✓			✓	✓	-	-	Trouble Open แก้ไขเรียบร้อย
138	Smoke	FL.2	2ZD-3B-6		✓			✓	✓	-	-	Trouble Open แก้ไขเรียบร้อย
139	Smoke	FL.2	2ZD-3B-7		✓			✓	✓	-	-	Trouble Open แก้ไขเรียบร้อย
140	Smoke	FL.2	2ZD-3B-8		✓			✓	✓	-	-	Trouble Open แก้ไขเรียบร้อย

COMMENT :

FM-SV-01-06 Rev.00 Effective date: 15/02/25

FIRE ALARM SYSTEM

Project : บำรุงรักษาระบบสัญญาณแจ้งเหตุเพลิงไหม้ มหาวิทยาลัยมหิดล คณะแพทยศาสตร์ศิริราชพยาบาล ศูนย์การแพทย์กาญจนาภิเษก ประจำปี 2567-2568

Building : ศูนย์การแพทย์กาญจนาภิเษก Location : 2nd Floor

Service : ☑ Yearly 2/4 ☐ Other

-	= N/A
✓	= Normal
✖	= Abnormal

INSPECTION AND TEST REPORT FOR DEVICES

Item	Type	Area Description / Location	Device Address / Zone	Quarterly 1	Quarterly 2	Quarterly 3	Quarterly 4	Actions: Visual Check	Actions: Clean	Actions: Test	Test Result	Remarks
141	Smoke	FL.2	2ZD-3B-9		✓			✓	✓	-	-	Trouble Open แก้ไขเรียบร้อย
142	Smoke	FL.2	2ZD-3B-10		✓			✓	✓	-	-	Trouble Open แก้ไขเรียบร้อย
143	Smoke	FL.2	2ZD-3B-11		✓			✓	✓	-	-	Trouble Open แก้ไขเรียบร้อย
144	Smoke	FL.2	2ZD-3B-12		✓			✓	✓	-	-	Trouble Open แก้ไขเรียบร้อย
145	Smoke	FL.2	2ZD-3B-13		✓			✓	✓	-	-	Trouble Open แก้ไขเรียบร้อย
146	Smoke	FL.2	2ZD-3B-14		✓			✓	✓	-	-	Trouble Open แก้ไขเรียบร้อย
147	Smoke	FL.2	2ZD-4B-1		✓			✓	✓	-	-	
148	Smoke	FL.2	2ZD-4B-2		✓			✓	✓	-	-	
149	Smoke	FL.2	2ZD-4B-3		✓			✓	✓	-	-	
150	Smoke	FL.2	2ZD-4B-4		✓			✓	✓	-	-	
151	Smoke	FL.2	2ZD-4B-5		✓			✓	✓	-	-	
152	Smoke	FL.2	2ZD-4B-6		✓			✓	✓	-	-	
153	Smoke	FL.2	2ZD-4B-7		✓			✓	✓	-	-	
154	Smoke	FL.2	2ZD-4B-8		✓			✓	✓	-	-	
155	Smoke	FL.2	2ZD-4B-9		✓			✓	✓	-	-	
156	Smoke	FL.2	2ZD-4B-10		✓			✓	✓	-	-	
157	Smoke	FL.2	2ZD-4B-11		✓			✓	✓	-	-	
158	Smoke	FL.2	2ZD-4B-12		✓			✓	✓	-	-	
159	Smoke	FL.2	2ZD-4B-13		✓			✓	✓	-	-	
160	Smoke	FL.2	2ZD-4B-14		✓			✓	✓	-	-	

COMMENT :

FIRE ALARM SYSTEM

Project : บำรุงรักษาระบบสัญญาณแจ้งเหตุเพลิงไหม้ มหาวิทยาลัยมหิดล คณะแพทยศาสตร์ศิริราชพยาบาล ศูนย์การแพทย์กาญจนาภิเษก ประจำปี 2567-2568

Building : ศูนย์การแพทย์กาญจนาภิเษก Location : 2nd Floor

Service : ☑ Yearly 2/4 ☐ Other

-	= N/A
✓	= Normal
✖	= Abnormal

INSPECTION AND TEST REPORT FOR DEVICES

Item	Type	Area Description / Location	Device Address / Zone	Quarterly 1	Quarterly 2	Quarterly 3	Quarterly 4	Actions: Visual Check	Actions: Clean	Actions: Test	Test Result	Remarks
161	Smoke	FL.2	2ZD-4B-15		✓			✓	✓	-	-	
162	Smoke	FL.2	2ZD-4B-16		✓			✓	✓	-	-	
163	Smoke	FL.2	2ZD-4B-17		✓			✓	✓	-	-	
164	Smoke	FL.2	2ZD-4B-18		✓			✓	✓	-	-	
165	Smoke	FL.2	2ZD-4B-19		✓			✓	✓	-	-	
166	Smoke	FL.2	2ZD-4B-20		✓			✓	✓	-	-	
167	Smoke	FL.2	2ZD-5B-1		✓			✓	✓	-	-	
168	Smoke	FL.2	2ZD-5B-2		✓			✓	✓	-	-	
169	Smoke	FL.2	2ZD-5B-3		✓			✓	✓	-	-	
170	Smoke	FL.2	2ZD-5B-4		✓			✓	✓	-	-	
171	Smoke	FL.2	2ZD-5B-5		✓			✓	✓	-	-	
172	Smoke	FL.2	2ZD-5B-6		✓			✓	✓	-	-	
173	Smoke	FL.2	2ZD-5B-7		✓			✓	✓	-	-	
174	Smoke	FL.2	2ZD-5B-8		✓			✓	✓	-	-	
175	Smoke	FL.2	2ZD-5B-9		✓			✓	✓	-	-	
176	Manual	FL.2	2ZD-5B-10		✓			✓	✓	-	-	
177	Smoke	FL.2	2ZD-5B-11		✓			✓	✓	-	-	
178	Smoke	FL.2	2ZD-5B-12		✓			✓	✓	-	-	
179	Smoke	FL.2	2ZD-5B-13		✓			✓	✓	-	-	
180	Smoke	FL.2	2ZD-5B-14		✓			✓	✓	-	-	

COMMENT :

FIRE ALARM SYSTEM

Project : บำรุงรักษาระบบสัญญาณแจ้งเหตุเพลิงไหม้ มหาวิทยาลัยมหิดล คณะแพทยศาสตร์ศิริราชพยาบาล ศูนย์การแพทย์กาญจนาภิเษก ประจำปี 2567-2568

Building : ศูนย์การแพทย์กาญจนาภิเษก Location : 2nd Floor

Service : ☑ Yearly 2/4 ☐ Other

-	= N/A
✓	= Normal
✖	= Abnormal

INSPECTION AND TEST REPORT FOR DEVICES

Item	Type	Area Description / Location	Device Address / Zone	Quarterly 1	2	3	4	Actions: Visual Check	Clean	Test	Test Result	Remarks
181	Smoke	FL.2	2ZD-5B-15		✓			✓	✓	-	-	
182	Smoke	FL.2	2ZD-5B-16		✓			✓	✓	-	-	
183	Smoke	FL.2	2ZD-5B-17		✓			✓	✓	-	-	
184	Smoke	FL.2	2ZD-5B-18		✓			✓	✓	-	-	
185	Smoke	FL.2	2ZD-5B-19		✓			✓	✓	-	-	
186	Smoke	FL.2	2ZD-6B-1		✓			✓	-	-	-	ยกเลิกการใช้งานตัดอุปกรณ์ออก ใช้ Zone 2ZD-9B/ER แทน (อุปกรณ์ใหม่)
187	Smoke	FL.2	2ZD-6B-2		✓			✓	-	-	-	ยกเลิกการใช้งานตัดอุปกรณ์ออก ใช้ Zone 2ZD-9B/ER แทน (อุปกรณ์ใหม่)
188	Smoke	FL.2	2ZD-6B-3		✓			✓	-	-	-	ยกเลิกการใช้งานตัดอุปกรณ์ออก ใช้ Zone 2ZD-9B/ER แทน (อุปกรณ์ใหม่)
189	Smoke	FL.2	2ZD-6B-4		✓			✓	-	-	-	ยกเลิกการใช้งานตัดอุปกรณ์ออก ใช้ Zone 2ZD-9B/ER แทน (อุปกรณ์ใหม่)
190	Smoke	FL.2	2ZD-6B-5		✓			✓	-	-	-	ยกเลิกการใช้งานตัดอุปกรณ์ออก ใช้ Zone 2ZD-9B/ER แทน (อุปกรณ์ใหม่)
191	Smoke	FL.2	2ZD-6B-6		✓			✓	-	-	-	ยกเลิกการใช้งานตัดอุปกรณ์ออก ใช้ Zone 2ZD-9B/ER แทน (อุปกรณ์ใหม่)
192	Smoke	FL.2	2ZD-6B-7		✓			✓	-	-	-	ยกเลิกการใช้งานตัดอุปกรณ์ออก ใช้ Zone 2ZD-9B/ER แทน (อุปกรณ์ใหม่)
193	Smoke	FL.2	2ZD-6B-8		✓			✓	-	-	-	ยกเลิกการใช้งานตัดอุปกรณ์ออก ใช้ Zone 2ZD-9B/ER แทน (อุปกรณ์ใหม่)
194	Smoke	FL.2	2ZD-6B-9		✓			✓	-	-	-	ยกเลิกการใช้งานตัดอุปกรณ์ออก ใช้ Zone 2ZD-9B/ER แทน (อุปกรณ์ใหม่)
195	Smoke	FL.2	2ZD-6B-10		✓			✓	-	-	-	ยกเลิกการใช้งานตัดอุปกรณ์ออก ใช้ Zone 2ZD-9B/ER แทน (อุปกรณ์ใหม่)
196	Smoke	FL.2	2ZD-6B-11		✓			✓	✓	-	-	
197	Smoke	FL.2	2ZD-6B-12		✓			✓	✓	-	-	
198	Smoke	FL.2	2ZD-6B-13		✓			✓	✓	-	-	
199	Smoke	FL.2	2ZD-6B-14		✓			✓	✓	-	-	
200	Smoke	FL.2	2ZD-6B-15		✓			✓	✓	-	-	

COMMENT :

FIRE ALARM SYSTEM

Project : บำรุงรักษาระบบสัญญาณแจ้งเหตุเพลิงไหม้ มหาวิทยาลัยมหิดล คณะแพทยศาสตร์ศิริราชพยาบาล ศูนย์การแพทย์กาญจนาภิเษก ประจำปี 2567-2568

Building : ศูนย์การแพทย์กาญจนาภิเษก Location : 2nd Floor

Service : ☑ Yearly 2/4 ☐ Other

-	= N/A
✓	= Normal
✖	= Abnormal

INSPECTION AND TEST REPORT FOR DEVICES

Item	Type	Area Description / Location	Device Address / Zone	Quarterly 1	2	3	4	Actions: Visual Check	Clean	Test	Test Result	Remarks
201	Smoke	FL.2	2ZD-6B-16		✓			✓	✓	-	-	
202	Smoke	FL.2	2ZD-6B-17		✓			✓	✓	-	-	
203	Smoke	FL.2	2ZD-6B-18		✓			✓	✓	-	-	
204	Smoke	FL.2	2ZD-6B-19		✓			✓	✓	-	-	
205	Smoke	FL.2	2ZD-6B-20		✓			✓	✓	-	-	
206	Smoke	FL.2	2ZD-6B-21		✓			✓	✓	-	-	
207	Smoke	FL.2	2ZD-6B-22		✓			✓	✓	-	-	
208	Smoke	FL.2	2ZD-7B-1		✓			✓	✓	-	-	
209	Smoke	FL.2	2ZD-7B-2		✓			✓	✓	-	-	
210	Smoke	FL.2	2ZD-7B-3		✓			✓	✓	-	-	
211	Smoke	FL.2	2ZD-7B-4		✓			✓	✓	-	-	
212	Smoke	FL.2	2ZD-7B-5		✓			✓	✓	-	-	
213	Smoke	FL.2	2ZD-7B-6		✓			✓	✓	-	-	
214	Smoke	FL.2	2ZD-7B-7		✓			✓	✓	-	-	
215	Smoke	FL.2	2ZD-7B-8		✓			✓	✓	-	-	
216	Manual	FL.2	2ZD-7B-9		✓			✓	✓	-	-	
217	Smoke	FL.2	2ZD-7B-10		✓			✓	✓	-	-	
218	Smoke	FL.2	2ZD-7B-11		✓			✓	✓	-	-	
219	Smoke	FL.2	2ZD-7B-12		✓			✓	✓	-	-	
220	Smoke	FL.2	2ZD-7B-13		✓			✓	✓	-	-	

COMMENT :

FIRE ALARM SYSTEM

Project : บำรุงรักษาระบบสัญญาณแจ้งเหตุเพลิงไหม้ มหาวิทยาลัยมหิดล คณะแพทยศาสตร์ศิริราชพยาบาล ศูนย์การแพทย์กาญจนาภิเษก ประจำปี 2567-2568

Building : ศูนย์การแพทย์กาญจนาภิเษก Location : 2nd Floor

Service : ☑ Yearly 2/4 ☐ Other

-	= N/A
✓	= Normal
✖	= Abnormal

INSPECTION AND TEST REPORT FOR DEVICES

Item	Type	Area Description / Location	Device Address / Zone	Quarterly 1	2	3	4	Actions: Visual Check	Clean	Test	Test Result	Remarks
221	Smoke	FL.2	2ZD-7B-14		✓			✓	✓	-	-	
222	Smoke	FL.2	2ZD-7B-15		✓			✓	✓	-	-	
223	Smoke	FL.2	2ZD-7B-16		✓			✓	✓	-	-	
224	Smoke	FL.2	2ZD-7B-17		✓			✓	✓	-	-	
225	Smoke	FL.2	2ZD-7B-18		✓			✓	✓	-	-	
226	Smoke	FL.2	2ZD-7B-19		✓			✓	✓	-	-	
227	Smoke	FL.2	2ZD-7B-20		✓			✓	✓	-	-	
228	Smoke	FL.2	2ZD-7B-21		✓			✓	✓	-	-	
229	Manual	FL.2	2ZD-8B-1		✓			✓	✓	-	-	
230	Smoke	FL.2	2ZD-8B-2		✓			✓	✓	-	-	
231	Smoke	FL.2	2ZD-8B-3		✓			✓	✓	-	-	
232	Smoke	FL.2	2ZD-8B-4		✓			✓	✓	-	-	
233	Smoke	FL.2	2ZD-8B-5		✓			✓	✓	-	-	
234	Smoke	FL.2	2ZD-8B-6		✓			✓	✓	-	-	
235	Smoke	FL.2	2ZD-8B-7		✓			✓	✓	-	-	
236	Smoke	FL.2	2ZD-8B-8		✓			✓	✓	-	-	
237	Smoke	FL.2	2ZD-8B-9		✓			✓	✓	-	-	
238	Smoke	FL.2	2ZD-8B-10		✓			✓	✓	-	-	
239	Smoke	FL.2	2ZD-8B-11		✓			✓	✓	-	-	
240	Smoke	FL.2	2ZD-8B-12		✓			✓	✓	-	-	

COMMENT :

FIRE ALARM SYSTEM

Project : บำรุงรักษาระบบสัญญาณแจ้งเหตุเพลิงไหม้ มหาวิทยาลัยมหิดล คณะแพทยศาสตร์ศิริราชพยาบาล ศูนย์การแพทย์กาญจนาภิเษก ประจำปี 2567-2568

Building : ศูนย์การแพทย์กาญจนาภิเษก Location : 2nd Floor

Service : ☑ Yearly 2/4 ☐ Other

-	= N/A
✓	= Normal
✖	= Abnormal

INSPECTION AND TEST REPORT FOR DEVICES

Item	Type	Area Description / Location	Device Address / Zone	Quarterly 1	2	3	4	Actions: Visual Check	Clean	Test	Test Result	Remarks
241	Smoke	FL.2	2ZD-8B-13		✓			✓	✓	-	-	
242	Smoke	FL.2	2ZD-8B-14		✓			✓	✓	-	-	
243	Smoke	FL.2	2ZD-8B-15		✓			✓	✓	-	-	
244	Smoke	FL.2	2ZD-8B-16		✓			✓	✓	-	-	
245	Smoke	FL.2	2ZD-8B-17		✓			✓	✓	-	-	
246	Smoke	FL.2	2ZD-8B-18		✓			✓	✓	-	-	
247	Smoke	FL.2	2ZD-8B-19		✓			✓	✓	-	-	
248	Smoke	FL.2	2ZD-1C-1		✓			✓	✓	-	-	Trouble Open /Ground Falt หน้างานถอดสายคร่อม R ไว้
249	Smoke	FL.2	2ZD-1C-2		✓			✓	✓	-	-	Trouble Open /Ground Falt หน้างานถอดสายคร่อม R ไว้
250	Smoke	FL.2	2ZD-1C-3		✓			✓	✓	-	-	Trouble Open /Ground Falt หน้างานถอดสายคร่อม R ไว้
251	Smoke	FL.2	2ZD-1C-4		✓			✓	✓	-	-	Trouble Open /Ground Falt หน้างานถอดสายคร่อม R ไว้
252	Heat	FL.2	2ZD-1C-5		✓			✓	✓	-	-	Trouble Open /Ground Falt หน้างานถอดสายคร่อม R ไว้
253	Smoke	FL.2	2ZD-1C-6		✓			✓	✓	-	-	Trouble Open /Ground Falt หน้างานถอดสายคร่อม R ไว้
254	Smoke	FL.2	2ZD-1C-7		✓			✓	✓	-	-	Trouble Open /Ground Falt หน้างานถอดสายคร่อม R ไว้
255	Smoke	FL.2	2ZD-1C-8		✓			✓	✓	-	-	Trouble Open /Ground Falt หน้างานถอดสายคร่อม R ไว้
256	Smoke	FL.2	2ZD-1C-9		✓			✓	✓	-	-	Trouble Open /Ground Falt หน้างานถอดสายคร่อม R ไว้
257	Smoke	FL.2	2ZD-1C-10		✓			✓	✓	-	-	Trouble Open /Ground Falt หน้างานถอดสายคร่อม R ไว้
258	Smoke	FL.2	2ZD-1C-11		✓			✓	✓	-	-	Trouble Open /Ground Falt หน้างานถอดสายคร่อม R ไว้
259	Manual	FL.2	2ZD-1C-12		✓			✓	✓	-	-	Trouble Open /Ground Falt หน้างานถอดสายคร่อม R ไว้
260	Smoke	FL.2	2ZD-1C-13		✓			✓	✓	-	-	Trouble Open /Ground Falt หน้างานถอดสายคร่อม R ไว้

COMMENT :

FIRE ALARM SYSTEM

Project : บำรุงรักษาระบบสัญญาณแจ้งเหตุเพลิงไหม้ มหาวิทยาลัยมหิดล คณะแพทยศาสตร์ศิริราชพยาบาล ศูนย์การแพทย์กาญจนาภิเษก ประจำปี 2567-2568

Building : ศูนย์การแพทย์กาญจนาภิเษก Location : 2nd Floor

Service : ☑ Yearly 2/4 ☐ Other

-	= N/A
✓	= Normal
✗	= Abnormal

INSPECTION AND TEST REPORT FOR DEVICES

Item	Type	Area Description / Location	Device Address / Zone	Quarterly 1	2	3	4	Actions: Visual Check	Clean	Test	Test Result	Remarks
261	Smoke	FL.2	2ZD-1C-14		✓			✓	✓	-	-	Trouble Open /Ground Falt หน้างานถอดสายคร่อม R ไว้
262	Smoke	FL.2	2ZD-1C-15		✓			✓	✓	-	-	Trouble Open /Ground Falt หน้างานถอดสายคร่อม R ไว้
263	Smoke	FL.2	2ZD-1C-16		✓			✓	✓	-	-	Trouble Open /Ground Falt หน้างานถอดสายคร่อม R ไว้
264	Smoke	FL.2	2ZD-1C-17		✓			✓	✓	-	-	Trouble Open /Ground Falt หน้างานถอดสายคร่อม R ไว้
265	Smoke	FL.2	2ZD-1C-18		✓			✓	✓	-	-	Trouble Open /Ground Falt หน้างานถอดสายคร่อม R ไว้
266	Smoke	FL.2	2ZD-1C-19		✓			✓	✓	-	-	Trouble Open /Ground Falt หน้างานถอดสายคร่อม R ไว้
267	Manual	FL.2	2ZD-1C-20		✓			✓	✓	-	-	Trouble Open /Ground Falt หน้างานถอดสายคร่อม R ไว้
268	Smoke	FL.2	2ZD-2C-1		✓			✓	-	-	-	พื้นที่ปิดปรับปรุง
269	Smoke	FL.2	2ZD-2C-2		✓			✓	-	-	-	พื้นที่ปิดปรับปรุง
270	Smoke	FL.2	2ZD-2C-3		✓			✓	✓	-	-	
271	Smoke	FL.2	2ZD-2C-4		✓			✓	-	-	-	พื้นที่ปิดปรับปรุง
272	Smoke	FL.2	2ZD-2C-5		✓			✓	-	-	-	พื้นที่ปิดปรับปรุง
273	Smoke	FL.2	2ZD-2C-6		✓			✓	✓	-	-	
274	Smoke	FL.2	2ZD-2C-7		✓			✓	-	-	-	พื้นที่ปิดปรับปรุง
275	Smoke	FL.2	2ZD-2C-8		✓			✓	✓	-	-	
276	Smoke	FL.2	2ZD-2C-9		✓			✓	✓	-	-	
277	Smoke	FL.2	2ZD-2C-10		✓			✓	✓	-	-	
278	Smoke	FL.2	2ZD-2C-11		✓			✓	-	-	-	พื้นที่ปิดปรับปรุง
279	Smoke	FL.2	2ZD-2C-12		✓			✓	-	-	-	พื้นที่ปิดปรับปรุง
280	Manual	FL.2	2ZD-2C-13		✓			✓	-	-	-	พื้นที่ปิดปรับปรุง

COMMENT :

FIRE ALARM SYSTEM

Project : บำรุงรักษาระบบสัญญาณแจ้งเหตุเพลิงไหม้ มหาวิทยาลัยมหิดล คณะแพทยศาสตร์ศิริราชพยาบาล ศูนย์การแพทย์กาญจนาภิเษก ประจำปี 2567-2568

Building : ศูนย์การแพทย์กาญจนาภิเษก Location : 2nd Floor

Service : ☑ Yearly 2/4 ☐ Other

-	= N/A
✓	= Normal
✗	= Abnormal

INSPECTION AND TEST REPORT FOR DEVICES

Item	Type	Area Description / Location	Device Address / Zone	Quarterly 1	2	3	4	Actions: Visual Check	Clean	Test	Test Result	Remarks
281	Smoke	FL.2	2ZD-2C-14		✓			✓	✓	-	-	
282	Smoke	FL.2	2ZD-2C-15		✓			✓	✓	-	-	
283	Smoke	FL.2	2ZD-2C-16		✓			✓	-	-	-	ปิดปรับปรุง
284	Smoke	FL.2	2ZD-2C-17		✓			✓	✓	-	-	
285	Smoke	FL.2	2ZD-2C-18		✓			✓	-	-	-	ปิดปรับปรุง
286	Smoke	FL.2	2ZD-2C-19		✓			✓	✓	-	-	
287	Smoke	FL.2	2ZD-2C-20		✓			✓	✓	-	-	
288	Smoke	FL.2	2ZD-2C-21		✓			✓	✓	-	-	
289	Manual	FL.2	2ZD-3C-1		✓			✓	✓	-	-	Trouble Open สายขาดช่วงอุปกรณ์ ถูกตัดออกจากระบบตั้งแต่ No.6-16
290	Smoke	FL.2	2ZD-3C-2		✓			✓	✓	-	-	Trouble Open สายขาดช่วงอุปกรณ์ ถูกตัดออกจากระบบตั้งแต่ No.6-16
291	Smoke	FL.2	2ZD-3C-3		✓			✓	✓	-	-	Trouble Open สายขาดช่วงอุปกรณ์ ถูกตัดออกจากระบบตั้งแต่ No.6-16
292	Smoke	FL.2	2ZD-3C-4		✓			✓	✓	-	-	Trouble Open สายขาดช่วงอุปกรณ์ ถูกตัดออกจากระบบตั้งแต่ No.6-16
293	Smoke	FL.2	2ZD-3C-5		✓			✓	✓	-	-	Trouble Open สายขาดช่วงอุปกรณ์ ถูกตัดออกจากระบบตั้งแต่ No.6-16
294	Manual	FL.2	2ZD-3C-6		✓			-	-	-	-	Trouble Open สายขาดช่วงอุปกรณ์ ถูกตัดออกจากระบบตั้งแต่ No.6-16
295	Smoke	FL.2	2ZD-3C-7		✓			-	-	-	-	Trouble Open สายขาดช่วงอุปกรณ์ ถูกตัดออกจากระบบตั้งแต่ No.6-16
296	Smoke	FL.2	2ZD-3C-8		✓			-	-	-	-	Trouble Open สายขาดช่วงอุปกรณ์ ถูกตัดออกจากระบบตั้งแต่ No.6-16
297	Smoke	FL.2	2ZD-3C-9		✓			-	-	-	-	Trouble Open สายขาดช่วงอุปกรณ์ ถูกตัดออกจากระบบตั้งแต่ No.6-16
298	Smoke	FL.2	2ZD-3C-10		✓			-	-	-	-	Trouble Open สายขาดช่วงอุปกรณ์ ถูกตัดออกจากระบบตั้งแต่ No.6-16
299	Smoke	FL.2	2ZD-3C-11		✓			-	-	-	-	Trouble Open สายขาดช่วงอุปกรณ์ ถูกตัดออกจากระบบตั้งแต่ No.6-16
300	Smoke	FL.2	2ZD-3C-12		✓			-	-	-	-	Trouble Open สายขาดช่วงอุปกรณ์ ถูกตัดออกจากระบบตั้งแต่ No.6-16

COMMENT :

FIRE ALARM SYSTEM

Project : บำรุงรักษาระบบสัญญาณแจ้งเหตุเพลิงไหม้ มหาวิทยาลัยมหิดล คณะแพทยศาสตร์ศิริราชพยาบาล ศูนย์การแพทย์กาญจนาภิเษก ประจำปี 2567-2568

Building : ศูนย์การแพทย์กาญจนาภิเษก Location : 2nd Floor

Service : ☑ Yearly 2/4 ☐ Other

-	= N/A
✓	= Normal
✖	= Abnormal

INSPECTION AND TEST REPORT FOR DEVICES

Item	Type	Area Description / Location	Device Address / Zone	Quarterly 1	Quarterly 2	Quarterly 3	Quarterly 4	Actions: Visual Check	Actions: Clean	Actions: Test	Test Result	Remarks
301	Smoke	FL.2	2ZD-3C-13		✓			-	-	-	-	Trouble Open สายขาดช่วงอุปกรณ์ ถูกตัดออกจากระบบตั้งแต่ No.6-16 จากการปรับปรุงพื้นที่
302	Smoke	FL.2	2ZD-3C-14		✓			-	-	-	-	Trouble Open สายขาดช่วงอุปกรณ์ ถูกตัดออกจากระบบตั้งแต่ No.6-16 จากการปรับปรุงพื้นที่
303	Smoke	FL.2	2ZD-3C-15		✓			-	-	-	-	Trouble Open สายขาดช่วงอุปกรณ์ ถูกตัดออกจากระบบตั้งแต่ No.6-16 จากการปรับปรุงพื้นที่
304	Smoke	FL.2	2ZD-3C-16		✓			-	-	-	-	Trouble Open สายขาดช่วงอุปกรณ์ ถูกตัดออกจากระบบตั้งแต่ No.6-16 จากการปรับปรุงพื้นที่
305	Smoke	FL.2	2ZD-3C-17		✓			✓	✓	-	-	Trouble Open สายขาดช่วงอุปกรณ์ ถูกตัดออกจากระบบตั้งแต่ No.6-16 จากการปรับปรุงพื้นที่
306	Smoke	FL.2	2ZD-3C-18		✓			✓	✓	-	-	Trouble Open สายขาดช่วงอุปกรณ์ ถูกตัดออกจากระบบตั้งแต่ No.6-16 จากการปรับปรุงพื้นที่
307	Smoke	FL.2	2ZD-3C-19		✓			✓	✓	-	-	Trouble Open สายขาดช่วงอุปกรณ์ ถูกตัดออกจากระบบตั้งแต่ No.6-16 จากการปรับปรุงพื้นที่
308	Smoke	FL.2	2ZD-3C-20		✓			✓	✓	-	-	Trouble Open สายขาดช่วงอุปกรณ์ ถูกตัดออกจากระบบตั้งแต่ No.6-16 จากการปรับปรุงพื้นที่
309												
310												
311												
312												
313												
314												
315												
316												
317												
318												
319												
320												

COMMENT :

FIRE ALARM SYSTEM

Project : บำรุงรักษาระบบสัญญาณแจ้งเหตุเพลิงไหม้ มหาวิทยาลัยมหิดล คณะแพทยศาสตร์ศิริราชพยาบาล ศูนย์การแพทย์กาญจนาภิเษก ประจำปี 2567-2568

Building : ศูนย์การแพทย์กาญจนาภิเษก Location : 3nd Floor

Service : ☑ Yearly 2/4 ☐ Other

-	= N/A
✓	= Normal
✖	= Abnormal

INSPECTION AND TEST REPORT FOR DEVICES

Item	Type	Area Description / Location	Device Address / Zone	Quarterly 1	Quarterly 2	Quarterly 3	Quarterly 4	Actions: Visual Check	Actions: Clean	Actions: Test	Test Result	Remarks
1	Smoke	FL.3	3ZD-1A-1		✓			✓	✓	-	-	
2	Smoke	FL.3	3ZD-1A-2		✓			✓	✓	-	-	
3	Smoke	FL.3	3ZD-1A-3		✓			✓	✓	-	-	
4	Smoke	FL.3	3ZD-1A-4		✓			✓	✓	-	-	
5	Smoke	FL.3	3ZD-1A-5		✓			✓	✓	-	-	
6	Smoke	FL.3	3ZD-1A-6		✓			✓	✓	-	-	
7	Smoke	FL.3	3ZD-1A-7		✓			✓	✓	-	-	
8	Smoke	FL.3	3ZD-1A-8		✓			✓	✓	-	-	
9	Smoke	FL.3	3ZD-1A-9		✓			✓	✓	-	-	
10	Smoke	FL.3	3ZD-1A-10		✓			✓	✓	-	-	
11	Smoke	FL.3	3ZD-1A-11		✓			✓	✓	-	-	
12	Smoke	FL.3	3ZD-1A-12		✓			✓	✓	-	-	
13	Smoke	FL.3	3ZD-1A-13		✓			✓	✓	-	-	
14	Smoke	FL.3	3ZD-1A-14		✓			✓	✓	-	-	
15	Smoke	FL.3	3ZD-1A-15		✓			✓	✓	-	-	
16	Smoke	FL.3	3ZD-1A-16		✓			✓	✓	-	-	
17	Smoke	FL.3	3ZD-1A-17		✓			✓	✓	-	-	
18	Smoke	FL.3	3ZD-1A-18		✓			✓	✓	-	-	
19	Smoke	FL.3	3ZD-1A-19		✓			✓	✓	-	-	
20	Smoke	FL.3	3ZD-1A-20		✓			✓	✓	-	-	

COMMENT :

FIRE ALARM SYSTEM

Project : บำรุงรักษาระบบสัญญาณแจ้งเหตุเพลิงไหม้ มหาวิทยาลัยมหิดล คณะแพทยศาสตร์ศิริราชพยาบาล ศูนย์การแพทย์กาญจนาภิเษก ประจำปี 2567-2568

Building : ศูนย์การแพทย์กาญจนาภิเษก Location : 3nd Floor

Service : ☑ Yearly 2/4 ☐ Other

-	= N/A
✓	= Normal
✖	= Abnormal

INSPECTION AND TEST REPORT FOR DEVICES

Item	Type	Area Description / Location	Device Address / Zone	Quarterly 1	2	3	4	Actions: Visual Check	Clean	Test	Test Result	Remarks
21	Smoke	FL.3	3ZD-1A-21		✓			✓	✓	-	-	
22	Smoke	FL.3	3ZD-1A-22		✓			✓	✓	-	-	
23	Smoke	FL.3	3ZD-1A-23		✓			✓	✓	-	-	
24	Smoke	FL.3	3ZD-2A-1		✓			✓	✓	-	-	
25	Smoke	FL.3	3ZD-2A-2		✓			✓	✓	-	-	
26	Smoke	FL.3	3ZD-2A-3		✓			✓	✓	-	-	
27	Smoke	FL.3	3ZD-2A-4		✓			✓	✓	-	-	
28	Smoke	FL.3	3ZD-2A-5		✓			✓	✓	-	-	
29	Smoke	FL.3	3ZD-2A-6		✓			✓	✓	-	-	
30	Smoke	FL.3	3ZD-2A-7		✓			✓	✓	-	-	
31	Smoke	FL.3	3ZD-2A-8		✓			✓	✓	-	-	
32	Smoke	FL.3	3ZD-2A-9		✓			✓	✓	-	-	
33	Smoke	FL.3	3ZD-2A-10		✓			✓	✓	-	-	
34	Smoke	FL.3	3ZD-2A-11		✓			✓	✓	-	-	
35	Smoke	FL.3	3ZD-2A-12		✓			✓	✓	-	-	
36	Smoke	FL.3	3ZD-2A-13		✓			✓	✓	-	-	
37	Smoke	FL.3	3ZD-2A-14		✓			✓	-	-	-	ห้องล็อคเข้าพื้นที่ไม่ได้
38	Smoke	FL.3	3ZD-2A-15		✓			✓	-	-	-	ห้องล็อคเข้าพื้นที่ไม่ได้
39	Smoke	FL.3	3ZD-2A-16		✓			✓	-	-	-	ห้องล็อคเข้าพื้นที่ไม่ได้
40	Smoke	FL.3	3ZD-2A-17		✓			✓	-	-	-	ห้องล็อคเข้าพื้นที่ไม่ได้

COMMENT :

FIRE ALARM SYSTEM

Project : บำรุงรักษาระบบสัญญาณแจ้งเหตุเพลิงไหม้ มหาวิทยาลัยมหิดล คณะแพทยศาสตร์ศิริราชพยาบาล ศูนย์การแพทย์กาญจนาภิเษก ประจำปี 2567-2568

Building : ศูนย์การแพทย์กาญจนาภิเษก Location : 3nd Floor

Service : ☑ Yearly 2/4 ☐ Other

-	= N/A
✓	= Normal
✖	= Abnormal

INSPECTION AND TEST REPORT FOR DEVICES

Item	Type	Area Description / Location	Device Address / Zone	Quarterly 1	2	3	4	Actions: Visual Check	Clean	Test	Test Result	Remarks
41	Smoke	FL.3	3ZD-2A-18		✓			✓	-	-	-	ห้องล็อคเข้าพื้นที่ไม่ได้
42	Smoke	FL.3	3ZD-2A-19		✓			✓	-	-	-	ห้องล็อคเข้าพื้นที่ไม่ได้
43	Smoke	FL.3	3ZD-2A-20		✓			✓	-	-	-	ห้องล็อคเข้าพื้นที่ไม่ได้
44	Smoke	FL.3	3ZD-3A-1		✓			✓	✓	-	-	
45	Smoke	FL.3	3ZD-3A-2		✓			✓	✓	-	-	
46	Smoke	FL.3	3ZD-3A-3		✓			✓	✓	-	-	
47	Smoke	FL.3	3ZD-3A-4		✓			✓	✓	-	-	
48	Smoke	FL.3	3ZD-3A-5		✓			✓	✓	-	-	
49	Smoke	FL.3	3ZD-3A-6		✓			✓	✓	-	-	
50	Smoke	FL.3	3ZD-3A-7		✓			✓	✓	-	-	
51	Smoke	FL.3	3ZD-3A-8		✓			✓	✓	-	-	
52	Smoke	FL.3	3ZD-3A-9		✓			✓	✓	-	-	
53	Smoke	FL.3	3ZD-3A-10		✓			✓	✓	-	-	
54	Smoke	FL.3	3ZD-3A-11		✓			✓	✓	-	-	
55	Smoke	FL.3	3ZD-3A-12		✓			✓	✓	-	-	
56	Smoke	FL.3	3ZD-3A-13		✓			✓	✓	-	-	
57	Smoke	FL.3	3ZD-3A-14		✓			✓	✓	-	-	
58	Smoke	FL.3	3ZD-3A-15		✓			✓	✓	-	-	
59	Smoke	FL.3	3ZD-3A-16		✓			✓	✓	-	-	
60	Smoke	FL.3	3ZD-3A-17		✓			✓	✓	-	-	

COMMENT :

FIRE ALARM SYSTEM

Project : บำรุงรักษาระบบสัญญาณแจ้งเหตุเพลิงไหม้ มหาวิทยาลัยมหิดล คณะแพทยศาสตร์ศิริราชพยาบาล ศูนย์การแพทย์กาญจนาภิเษก ประจำปี 2567-2568

Building : ศูนย์การแพทย์กาญจนาภิเษก Location : 3nd Floor

Service : ☑ Yearly 2/4 ☐ Other

-	= N/A
✓	= Normal
✖	= Abnormal

INSPECTION AND TEST REPORT FOR DEVICES

Item	Type	Area Description / Location	Device Address / Zone	Quarterly 1	Quarterly 2	Quarterly 3	Quarterly 4	Actions: Visual Check	Actions: Clean	Actions: Test	Test Result	Remarks
61	Smoke	FL.3	3ZD-3A-18		✓			✓	✓	-	-	
62	Smoke	FL.3	3ZD-3A-19		✓			✓	✓	-	-	
63	Smoke	FL.3	3ZD-3A-20		✓			✓	✓	-	-	
64	Smoke	FL.3	3ZD-3A-21		✓			✓	✓	-	-	
65	Smoke	FL.3	3ZD-4A-1		✓			✓	-	-	-	ถอดอุปกรณ์ออก Pass สายไว้
66	Smoke	FL.3	3ZD-4A-2		✓			✓	✓	-	-	
67	Smoke	FL.3	3ZD-4A-3		✓			✓	✓	-	-	
68	Manual	FL.3	3ZD-4A-4		✓			✓	✓	-	-	
69	Smoke	FL.3	3ZD-4A-5		✓			✓	✓	-	-	
70	Smoke	FL.3	3ZD-4A-6		✓			✓	✓	-	-	
71	Smoke	FL.3	3ZD-4A-7		✓			✓	✓	-	-	
72	Smoke	FL.3	3ZD-4A-8		✓			✓	✓	-	-	
73	Smoke	FL.3	3ZD-4A-9		✓			✓	✓	-	-	
74	Smoke	FL.3	3ZD-4A-10		✓			✓	✓	-	-	
75	Smoke	FL.3	3ZD-4A-11		✓			✓	✓	-	-	
76	Manual	FL.3	3ZD-4A-12		✓			✓	✓	-	-	
77	Smoke	FL.3	3ZD-4A-13		✓			✓	✓	-	-	
78	Smoke	FL.3	3ZD-4A-14		✓			✓	✓	-	-	
79	Smoke	FL.3	3ZD-4A-15		✓			✓	✓	-	-	
80	Smoke	FL.3	3ZD-4A-16		✓			✓	✓	-	-	

COMMENT : อุปกรณ์ Smoke ตำแหน่ง 3ZD-4A-1 Corridor อุปกรณ์ถูกถอดออก Pass สายไว้

FIRE ALARM SYSTEM

Project : บำรุงรักษาระบบสัญญาณแจ้งเหตุเพลิงไหม้ มหาวิทยาลัยมหิดล คณะแพทยศาสตร์ศิริราชพยาบาล ศูนย์การแพทย์กาญจนาภิเษก ประจำปี 2567-2568

Building : ศูนย์การแพทย์กาญจนาภิเษก Location : 3nd Floor

Service : ☑ Yearly 2/4 ☐ Other

-	= N/A
✓	= Normal
✖	= Abnormal

INSPECTION AND TEST REPORT FOR DEVICES

Item	Type	Area Description / Location	Device Address / Zone	Quarterly 1	Quarterly 2	Quarterly 3	Quarterly 4	Actions: Visual Check	Actions: Clean	Actions: Test	Test Result	Remarks
81	Smoke	FL.3	3ZD-4A-17		✓			✓	✓	-	-	
82	Smoke	FL.3	3ZD-4A-18		✓			✓	✓	-	-	
83	Smoke	FL.3	3ZD-4A-19		✓			✓	✓	-	-	
84	Smoke	FL.3	3ZD-5A-1		✓			✓	✓	-	-	
85	Heat	FL.3	3ZD-5A-2		✓			✓	✓	-	-	
86	Smoke	FL.3	3ZD-5A-3		✓			✓	✓	-	-	
87	Smoke	FL.3	3ZD-5A-4		✓			✓	✓	-	-	
88	Heat	FL.3	3ZD-5A-5		✓			✓	✓	-	-	
89	Heat	FL.3	3ZD-5A-6		✓			✓	✓	-	-	
90	Heat	FL.3	3ZD-5A-7		✓			✓	✓	-	-	
91	Smoke	FL.3	3ZD-5A-8		✓			✓	✓	-	-	
92	Manual	FL.3	3ZD-5A-9		✓			✓	✓	-	-	
93	Smoke	FL.3	3ZD-5A-10		✓			✓	✓	-	-	
94	Smoke	FL.3	3ZD-1B-1		✓			✓	✓	-	-	
95	Smoke	FL.3	3ZD-1B-2		✓			✓	✓	-	-	
96	Smoke	FL.3	3ZD-1B-3		✓			✓	✓	-	-	
97	Smoke	FL.3	3ZD-1B-4		✓			✓	✓	-	-	
98	Smoke	FL.3	3ZD-1B-5		✓			✓	✓	-	-	
99	Smoke	FL.3	3ZD-1B-6		✓			✓	✓	-	-	
100	Smoke	FL.3	3ZD-1B-7		✓			✓	✓	-	-	

COMMENT :

FM-SV-01-06 Rev.00 Effective date: 15/02/25

FIRE ALARM SYSTEM

Project : บำรุงรักษาระบบสัญญาณแจ้งเหตุเพลิงไหม้ มหาวิทยาลัยมหิดล คณะแพทยศาสตร์ศิริราชพยาบาล ศูนย์การแพทย์กาญจนาภิเษก ประจำปี 2567-2568

Building : ศูนย์การแพทย์กาญจนาภิเษก Location : 3nd Floor

Service : ☑ Yearly 2/4 ☐ Other

-	= N/A
✓	= Normal
✖	= Abnormal

INSPECTION AND TEST REPORT FOR DEVICES

Item	Type	Area Description / Location	Device Address / Zone	Quarterly 1	Quarterly 2	Quarterly 3	Quarterly 4	Actions: Visual Check	Actions: Clean	Actions: Test	Test Result	Remarks
101	Smoke	FL.3	3ZD-1B-8		✓			✓	✓	-	-	
102	Smoke	FL.3	3ZD-1B-9		✓			✓	✓	-	-	
103	Smoke	FL.3	3ZD-1B-10		✓			✓	✓	-	-	
104	Smoke	FL.3	3ZD-1B-11		✓			✓	✓	-	-	
105	Smoke	FL.3	3ZD-1B-12		✓			✓	✓	-	-	
106	Smoke	FL.3	3ZD-1B-13		✓			✓	✓	-	-	
107	Smoke	FL.3	3ZD-1B-14		✓			✓	✓	-	-	
108	Smoke	FL.3	3ZD-1B-15		✓			✓	✓	-	-	
109	Smoke	FL.3	3ZD-1B-16		✓			✓	✓	-	-	
110	Smoke	FL.3	3ZD-1B-17		✓			✓	✓	-	-	
111	Smoke	FL.3	3ZD-1B-18		✓			✓	✓	-	-	
112	Smoke	FL.3	3ZD-1B-19		✓			✓	✓	-	-	
113	Smoke	FL.3	3ZD-1B-20		✓			✓	✓	-	-	
114	Manual	FL.3	3ZD-1B-21		✓			✓	✓	-	-	
115	Smoke	FL.3	3ZD-1B-22		✓			✓	✓	-	-	
116	Smoke	FL.3	3ZD-1B-23		✓			✓	✓	-	-	
117	Smoke	FL.3	3ZD-1B-24		✓			✓	✓	-	-	
118	Smoke	FL.3	3ZD-2B-1		✓			✓	✓	-	-	
119	Smoke	FL.3	3ZD-2B-2		✓			✓	✓	-	-	
120	Smoke	FL.3	3ZD-2B-3		✓			✓	-	-	-	ห้องล็อค เข้าพื้นที่ไม่ได้

COMMENT :

FIRE ALARM SYSTEM

Project : บำรุงรักษาระบบสัญญาณแจ้งเหตุเพลิงไหม้ มหาวิทยาลัยมหิดล คณะแพทยศาสตร์ศิริราชพยาบาล ศูนย์การแพทย์กาญจนาภิเษก ประจำปี 2567-2568

Building : ศูนย์การแพทย์กาญจนาภิเษก Location : 3nd Floor

Service : ☑ Yearly 2/4 ☐ Other

-	= N/A
✓	= Normal
✖	= Abnormal

INSPECTION AND TEST REPORT FOR DEVICES

Item	Type	Area Description / Location	Device Address / Zone	Quarterly 1	Quarterly 2	Quarterly 3	Quarterly 4	Actions: Visual Check	Actions: Clean	Actions: Test	Test Result	Remarks
121	Smoke	FL.3	3ZD-2B-4		✓			✓	-	-	-	ห้องล็อค เข้าพื้นที่ไม่ได้
122	Smoke	FL.3	3ZD-2B-5		✓			✓	✓	-	-	
123	Smoke	FL.3	3ZD-2B-6		✓			✓	✓	-	-	
124	Manual	FL.3	3ZD-2B-7		✓			✓	✓	-	-	
125	Smoke	FL.3	3ZD-2B-8		✓			✓	✓	-	-	
126	Smoke	FL.3	3ZD-2B-8		✓			✓	✓	-	-	
127	Smoke	FL.3	3ZD-2B-9		✓			✓	✓	-	-	
128	Smoke	FL.3	3ZD-2B-10		✓			✓	✓	-	-	
129	Smoke	FL.3	3ZD-2B-11		✓			✓	✓	-	-	
130	Smoke	FL.3	3ZD-2B-12		✓			✓	✓	-	-	
131	Smoke	FL.3	3ZD-2B-13		✓			✓	✓	-	-	
132	Smoke	FL.3	3ZD-2B-14		✓			✓	✓	-	-	
133	Smoke	FL.3	3ZD-2B-15		✓			✓	✓	-	-	
134	Smoke	FL.3	3ZD-2B-16		✓			✓	✓	-	-	
135	Smoke	FL.3	3ZD-2B-17		✓			✓	✓	-	-	
136	Heat	FL.3	3ZD-2B-18		✓			✓	✓	-	-	
137	Smoke	FL.3	3ZD-3B-1		✓			✓	✓	-	-	
138	Smoke	FL.3	3ZD-3B-2		✓			✓	✓	-	-	
139	Smoke	FL.3	3ZD-3B-3		✓			✓	✓	-	-	
140	Smoke	FL.3	3ZD-3B-4		✓			✓	✓	-	-	

COMMENT :

FM-SV-01-06 Rev.00 Effective date: 15/02/25

FIRE ALARM SYSTEM

Project : บำรุงรักษาระบบสัญญาณแจ้งเหตุเพลิงไหม้ มหาวิทยาลัยมหิดล คณะแพทยศาสตร์ศิริราชพยาบาล ศูนย์การแพทย์กาญจนาภิเษก ประจำปี 2567-2568

Building : ศูนย์การแพทย์กาญจนาภิเษก Location : 3nd Floor

Service : ☑ Yearly 2/4 ☐ Other

-	= N/A
✓	= Normal
✘	= Abnormal

INSPECTION AND TEST REPORT FOR DEVICES

Item	Type	Area Description / Location	Device Address / Zone	Quarterly 1	Quarterly 2	Quarterly 3	Quarterly 4	Actions: Visual Check	Actions: Clean	Actions: Test	Test Result	Remarks
141	Smoke	FL.3	3ZD-3B-5		✓			✓	✓	-	-	
142	Smoke	FL.3	3ZD-3B-6		✓			✓	✓	-	-	
143	Smoke	FL.3	3ZD-3B-7		✓			✓	✓	-	-	
144	Smoke	FL.3	3ZD-3B-8		✓			✓	✓	-	-	
145	Smoke	FL.3	3ZD-3B-9		✓			✓	✓	-	-	
146	Smoke	FL.3	3ZD-3B-10		✓			✓	✓	-	-	
147	Smoke	FL.3	3ZD-3B-11		✓			✓	✓	-	-	
148	Smoke	FL.3	3ZD-3B-12		✓			✓	✓	-	-	
149	Smoke	FL.3	3ZD-3B-13		✓			✓	✓	-	-	
150	Smoke	FL.3	3ZD-3B-14		✓			✓	✓	-	-	
151	Smoke	FL.3	3ZD-3B-15		✓			✓	✓	-	-	
152	Smoke	FL.3	3ZD-3B-16		✓			✓	✓	-	-	
153	Smoke	FL.3	3ZD-3B-17		✓			✓	✓	-	-	
154	Smoke	FL.3	3ZD-3B-18		✓			✓	✓	-	-	
155	Smoke	FL.3	3ZD-3B-19		✓			✓	✓	-	-	
156	Smoke	FL.3	3ZD-3B-20		✓			✓	✓	-	-	
157	Smoke	FL.3	3ZD-3B-21		✓			✓	✓	-	-	
158	Smoke	FL.3	3ZD-3B-22		✓			✓	✓	-	-	
159	Smoke	FL.3	3ZD-4B-1		✓			✓	✓	-	-	
160	Smoke	FL.3	3ZD-4B-2		✓			✓	✓	-	-	

COMMENT :

FIRE ALARM SYSTEM

Project : บำรุงรักษาระบบสัญญาณแจ้งเหตุเพลิงไหม้ มหาวิทยาลัยมหิดล คณะแพทยศาสตร์ศิริราชพยาบาล ศูนย์การแพทย์กาญจนาภิเษก ประจำปี 2567-2568

Building : ศูนย์การแพทย์กาญจนาภิเษก Location : 3nd Floor

Service : ☑ Yearly 2/4 ☐ Other

-	= N/A
✓	= Normal
✘	= Abnormal

INSPECTION AND TEST REPORT FOR DEVICES

Item	Type	Area Description / Location	Device Address / Zone	Quarterly 1	Quarterly 2	Quarterly 3	Quarterly 4	Actions: Visual Check	Actions: Clean	Actions: Test	Test Result	Remarks
161	Smoke	FL.3	3ZD-4B-3		✓			✓	✓	-	-	
162	Smoke	FL.3	3ZD-4B-4		✓			✓	✓	-	-	
163	Smoke	FL.3	3ZD-4B-5		✓			✓	✓	-	-	
164	Smoke	FL.3	3ZD-4B-6		✓			✓	✓	-	-	
165	Smoke	FL.3	3ZD-4B-7		✓			✓	✓	-	-	
166	Smoke	FL.3	3ZD-4B-8		✓			✓	✓	-	-	
167	Smoke	FL.3	3ZD-4B-9		✓			✓	✓	-	-	
168	Smoke	FL.3	3ZD-4B-10		✓			✓	✓	-	-	
169	Smoke	FL.3	3ZD-4B-11		✓			✓	✓	-	-	
170	Smoke	FL.3	3ZD-4B-12		✓			✓	✓	-	-	
171	Smoke	FL.3	3ZD-4B-13		✓			✓	✓	-	-	
172	Smoke	FL.3	3ZD-4B-14		✓			✓	✓	-	-	
173	Smoke	FL.3	3ZD-4B-15		✓			✓	✓	-	-	
174	Smoke	FL.3	3ZD-4B-16		✓			✓	✓	-	-	
175	Smoke	FL.3	3ZD-4B-17		✓			✓	✓	-	-	
176	Smoke	FL.3	3ZD-4B-18		✓			✓	✓	-	-	
177	Smoke	FL.3	3ZD-4B-19		✓			✓	✓	-	-	
178	Smoke	FL.3	3ZD-5B-1		✓			✓	✓	-	-	
179	Smoke	FL.3	3ZD-5B-2		✓			✓	✓	-	-	
180	Smoke	FL.3	3ZD-5B-3		✓			✓	✓	-	-	

COMMENT :

FM-SV-01-06 Rev.00 Effective date: 15/02/25

FIRE ALARM SYSTEM

Project : บำรุงรักษาระบบสัญญาณแจ้งเหตุเพลิงไหม้ มหาวิทยาลัยมหิดล คณะแพทยศาสตร์ศิริราชพยาบาล ศูนย์การแพทย์กาญจนาภิเษก ประจำปี 2567-2568

Building : ศูนย์การแพทย์กาญจนาภิเษก Location : 3nd Floor

Service : ☑ Yearly 2/4 ☐ Other

-	= N/A
✓	= Normal
✘	= Abnormal

INSPECTION AND TEST REPORT FOR DEVICES

Item	Type	Area Description / Location	Device Address / Zone	Quarterly 1	2	3	4	Actions Visual Check	Clean	Test	Test Result	Remarks
181	Smoke	FL.3	3ZD-5B-4		✓			✓	✓	-	-	
182	Smoke	FL.3	3ZD-5B-5		✓			✓	✓	-	-	
183	Smoke	FL.3	3ZD-5B-6		✓			✓	✓	-	-	
184	Smoke	FL.3	3ZD-5B-7		✓			✓	✓	-	-	
185	Smoke	FL.3	3ZD-5B-8		✓			✓	✓	-	-	
186	Smoke	FL.3	3ZD-5B-9		✓			✓	✓	-	-	
187	Smoke	FL.3	3ZD-5B-10		✓			✓	✓	-	-	
188	Smoke	FL.3	3ZD-5B-11		✓			✓	✓	-	-	
189	Smoke	FL.3	3ZD-5B-12		✓			✓	✓	-	-	
190	Smoke	FL.3	3ZD-5B-13		✓			✓	✓	-	-	
191	Smoke	FL.3	3ZD-5B-14		✓			✓	✓	-	-	
192	Smoke	FL.3	3ZD-5B-15		✓			✓	✓	-	-	
193	Smoke	FL.3	3ZD-5B-16		✓			✓	✓	-	-	
194	Smoke	FL.3	3ZD-5B-17		✓			✓	✓	-	-	
195	Smoke	FL.3	3ZD-5B-18		✓			✓	✓	-	-	
196	Smoke	FL.3	3ZD-5B-19		✓			✓	✓	-	-	
197	Smoke	FL.3	3ZD-5B-20		✓			✓	✓	-	-	
198	Smoke	FL.3	3ZD-5B-21		✓			✓	✓	-	-	
199	Smoke	FL.3	3ZD-6B-1		✓			✓	✓	-	-	
200	Smoke	FL.3	3ZD-6B-2		✓			✓	✓	-	-	

COMMENT :

FIRE ALARM SYSTEM

Project : บำรุงรักษาระบบสัญญาณแจ้งเหตุเพลิงไหม้ มหาวิทยาลัยมหิดล คณะแพทยศาสตร์ศิริราชพยาบาล ศูนย์การแพทย์กาญจนาภิเษก ประจำปี 2567-2568

Building : ศูนย์การแพทย์กาญจนาภิเษก Location : 3nd Floor

Service : ☑ Yearly 2/4 ☐ Other

-	= N/A
✓	= Normal
✘	= Abnormal

INSPECTION AND TEST REPORT FOR DEVICES

Item	Type	Area Description / Location	Device Address / Zone	Quarterly 1	2	3	4	Actions Visual Check	Clean	Test	Test Result	Remarks
201	Smoke	FL.3	3ZD-6B-3		✓			✓	✓	-	-	
202	Smoke	FL.3	3ZD-6B-4		✓			✓	✓	-	-	
203	Smoke	FL.3	3ZD-6B-5		✓			✓	✓	-	-	
204	Smoke	FL.3	3ZD-6B-6		✓			✓	✓	-	-	
205	Smoke	FL.3	3ZD-6B-7		✓			✓	✓	-	-	
206	Smoke	FL.3	3ZD-6B-8		✓			✓	✓	-	-	
207	Smoke	FL.3	3ZD-6B-9		✓			✓	✓	-	-	
208	Smoke	FL.3	3ZD-6B-10		✓			✓	✓	-	-	
209	Manual	FL.3	3ZD-6B-11		✓			✓	✓	-	-	
210	Smoke	FL.3	3ZD-6B-12		✓			✓	✓	-	-	
211	Smoke	FL.3	3ZD-6B-13		✓			✓	✓	-	-	
212	Smoke	FL.3	3ZD-6B-14		✓			✓	✓	-	-	
213	Smoke	FL.3	3ZD-6B-15		✓			✓	✓	-	-	
214	Smoke	FL.3	3ZD-6B-16		✓			✓	✓	-	-	
215	Smoke	FL.3	3ZD-6B-17		✓			✓	✓	-	-	
216	Smoke	FL.3	3ZD-6B-18		✓			✓	✓	-	-	
217	Smoke	FL.3	3ZD-6B-19		✓			✓	✓	-	-	
218	Smoke	FL.3	3ZD-6B-20		✓			✓	✓	-	-	
219	Smoke	FL.3	3ZD-6B-21		✓			✓	✓	-	-	
220	Manual	FL.3	3ZD-7B-1		✓			✓	✓	-	-	

COMMENT :

FM-SV-01-06 Rev.00 Effective date: 15/02/25

FIRE ALARM SYSTEM

Project : บำรุงรักษาระบบสัญญาณแจ้งเหตุเพลิงใหม่ มหาวิทยาลัยมหิดล คณะแพทยศาสตร์ศิริราชพยาบาล ศูนย์การแพทย์กาญจนาภิเษก ประจำปี 2567-2568

Building : ศูนย์การแพทย์กาญจนาภิเษก Location : 3nd Floor

Service : ☑ Yearly 2/4 ☐ Other

-	= N/A
✓	= Normal
✖	= Abnormal

INSPECTION AND TEST REPORT FOR DEVICES

Item	Type	Area Description / Location	Device Address / Zone	Quarterly 1	2	3	4	Actions Visual Check	Clean	Test	Test Result	Remarks
221	Smoke	FL.3	3ZD-7B-2		✓			✓	✓	-	-	
222	Smoke	FL.3	3ZD-7B-3		✓			✓	✓	-	-	
223	Smoke	FL.3	3ZD-7B-4		✓			✓	✓	-	-	
224	Smoke	FL.3	3ZD-7B-5		✓			✓	✓	-	-	
225	Smoke	FL.3	3ZD-7B-6		✓			✓	✓	-	-	
226	Smoke	FL.3	3ZD-7B-7		✓			✓	-	-	-	พื้นที่ไม่สะดวกให้ตั้งบันไดบริเวณร้านค้า
227	Smoke	FL.3	3ZD-7B-8		✓			✓	✓	-	-	
228	Smoke	FL.3	3ZD-7B-9		✓			✓	-	-	-	พื้นที่ไม่สะดวกให้ตั้งบันไดบริเวณร้านค้า
229	Smoke	FL.3	3ZD-7B-10		✓			✓	✓	-	-	
230	Smoke	FL.3	3ZD-7B-11		✓			✓	✓	-	-	
231	Manual	FL.3	3ZD-7B-12		✓			✓	✓	-	-	
232	Smoke	FL.3	3ZD-7B-13		✓			✓	✓	-	-	
233	Smoke	FL.3	3ZD-7B-14		✓			✓	✓	-	-	
234	Smoke	FL.3	3ZD-7B-15		✓			✓	✓	-	-	
235	Smoke	FL.3	3ZD-1C-1		✓			✓	-	-	-	ปิดปรับปรุงพื้นที่
236	Smoke	FL.3	3ZD-1C-2		✓			✓	-	-	-	ปิดปรับปรุงพื้นที่
237	Smoke	FL.3	3ZD-1C-3		✓			✓	-	-	-	ปิดปรับปรุงพื้นที่
238	Smoke	FL.3	3ZD-1C-4		✓			✓	-	-	-	ปิดปรับปรุงพื้นที่
239	Smoke	FL.3	3ZD-1C-5		✓			✓	-	-	-	ปิดปรับปรุงพื้นที่
240	Smoke	FL.3	3ZD-1C-6		✓			✓	-	-	-	ปิดปรับปรุงพื้นที่

COMMENT :

FIRE ALARM SYSTEM

Project : บำรุงรักษาระบบสัญญาณแจ้งเหตุเพลิงใหม่ มหาวิทยาลัยมหิดล คณะแพทยศาสตร์ศิริราชพยาบาล ศูนย์การแพทย์กาญจนาภิเษก ประจำปี 2567-2568

Building : ศูนย์การแพทย์กาญจนาภิเษก Location : 3nd Floor

Service : ☑ Yearly 2/4 ☐ Other

-	= N/A
✓	= Normal
✖	= Abnormal

INSPECTION AND TEST REPORT FOR DEVICES

Item	Type	Area Description / Location	Device Address / Zone	Quarterly 1	2	3	4	Actions Visual Check	Clean	Test	Test Result	Remarks
241	Smoke	FL.3	3ZD-1C-7		✓			✓	-	-	-	ปิดปรับปรุงพื้นที่
242	Smoke	FL.3	3ZD-1C-8		✓			✓	-	-	-	ปิดปรับปรุงพื้นที่
243	Manual	FL.3	3ZD-1C-9		✓			✓	-	-	-	ปิดปรับปรุงพื้นที่
244	Smoke	FL.3	3ZD-1C-10		✓			✓	-	-	-	ปิดปรับปรุงพื้นที่
245	Smoke	FL.3	3ZD-1C-11		✓			✓	-	-	-	ปิดปรับปรุงพื้นที่
246	Smoke	FL.3	3ZD-1C-12		✓			✓	-	-	-	ปิดปรับปรุงพื้นที่
247	Smoke	FL.3	3ZD-1C-13		✓			✓	-	-	-	ปิดปรับปรุงพื้นที่
248	Smoke	FL.3	3ZD-1C-14		✓			✓	-	-	-	ปิดปรับปรุงพื้นที่
249	Smoke	FL.3	3ZD-1C-15		✓			✓	-	-	-	ปิดปรับปรุงพื้นที่
250	Smoke	FL.3	3ZD-1C-16		✓			✓	-	-	-	ปิดปรับปรุงพื้นที่
251	Smoke	FL.3	3ZD-1C-17		✓			✓	-	-	-	ปิดปรับปรุงพื้นที่
252	Manual	FL.3	3ZD-1C-18		✓			✓	-	-	-	ปิดปรับปรุงพื้นที่
253	Manual	FL.3	3ZD-1C-19		✓			✓	-	-	-	ปิดปรับปรุงพื้นที่
254	Smoke	FL.3	3ZD-1C-20		✓			✓	-	-	-	ปิดปรับปรุงพื้นที่
255	Smoke	FL.3	3ZD-1C-21		✓			✓	-	-	-	ปิดปรับปรุงพื้นที่
256	Smoke	FL.3	3ZD-2C-1		✓			✓	-	-	-	ปิดปรับปรุงพื้นที่
257	Smoke	FL.3	3ZD-2C-2		✓			✓	-	-	-	ปิดปรับปรุงพื้นที่
258	Smoke	FL.3	3ZD-2C-3		✓			✓	-	-	-	ปิดปรับปรุงพื้นที่
259	Smoke	FL.3	3ZD-2C-4		✓			✓	-	-	-	ปิดปรับปรุงพื้นที่
260	Smoke	FL.3	3ZD-2C-5		✓			✓	-	-	-	ปิดปรับปรุงพื้นที่

COMMENT :

FM-SV-01-06 Rev.00 Effective date: 15/02/25

FIRE ALARM SYSTEM

Project : บำรุงรักษาระบบสัญญาณแจ้งเหตุเพลิงไหม้ มหาวิทยาลัยมหิดล คณะแพทยศาสตร์ศิริราชพยาบาล ศูนย์การแพทย์กาญจนาภิเษก ประจำปี 2567-2568

Building : ศูนย์การแพทย์กาญจนาภิเษก Location : 3nd Floor

Service : ☑ Yearly 2/4 ☐ Other

-	= N/A
✓	= Normal
✗	= Abnormal

INSPECTION AND TEST REPORT FOR DEVICES

Item	Type	Area Description / Location	Device Address / Zone	Quarterly 1	Quarterly 2	Quarterly 3	Quarterly 4	Actions: Visual Check	Actions: Clean	Actions: Test	Test Result	Remarks
261	Smoke	FL.3	3ZD-2C-6		✓			✓	-	-	-	ปิดปรับปรุงพื้นที่
262	Smoke	FL.3	3ZD-2C-7		✓			✓	-	-	-	ปิดปรับปรุงพื้นที่
263	Smoke	FL.3	3ZD-2C-8		✓			✓	-	-	-	ปิดปรับปรุงพื้นที่
264	Smoke	FL.3	3ZD-2C-9		✓			✓	-	-	-	ปิดปรับปรุงพื้นที่
265	Smoke	FL.3	3ZD-2C-10		✓			✓	-	-	-	ปิดปรับปรุงพื้นที่
266	Smoke	FL.3	3ZD-2C-11		✓			✓	-	-	-	ปิดปรับปรุงพื้นที่
267	Manual	FL.3	3ZD-2C-12		✓			✓	-	-	-	ปิดปรับปรุงพื้นที่
268	Smoke	FL.3	3ZD-2C-13		✓			✓	-	-	-	ปิดปรับปรุงพื้นที่
269	Smoke	FL.3	3ZD-2C-14		✓			✓	-	-	-	ปิดปรับปรุงพื้นที่
270	Smoke	FL.3	3ZD-2C-15		✓			✓	-	-	-	ปิดปรับปรุงพื้นที่
271	Smoke	FL.3	3ZD-2C-16		✓			✓	-	-	-	ปิดปรับปรุงพื้นที่
272	Smoke	FL.3	3ZD-2C-17		✓			✓	-	-	-	ปิดปรับปรุงพื้นที่
273	Smoke	FL.3	3ZD-2C-18		✓			✓	-	-	-	ปิดปรับปรุงพื้นที่
274	Smoke	FL.3	3ZD-2C-19		✓			✓	-	-	-	ปิดปรับปรุงพื้นที่
275	Smoke	FL.3	3ZD-2C-20		✓			✓	-	-	-	ปิดปรับปรุงพื้นที่
276	Smoke	FL.3	3ZD-2C-21		✓			✓	-	-	-	ปิดปรับปรุงพื้นที่
277	Smoke	FL.3	3ZD-2C-22		✓			✓	-	-	-	ปิดปรับปรุงพื้นที่
278	Smoke	FL.3	3ZD-3C-1		✓			✓	✓	-	-	
279	Smoke	FL.3	3ZD-3C-2		✓			✓	✓	-	-	
280	Smoke	FL.3	3ZD-3C-3		✓			✓	✓	-	-	

COMMENT :

FIRE ALARM SYSTEM

Project : บำรุงรักษาระบบสัญญาณแจ้งเหตุเพลิงไหม้ มหาวิทยาลัยมหิดล คณะแพทยศาสตร์ศิริราชพยาบาล ศูนย์การแพทย์กาญจนาภิเษก ประจำปี 2567-2568

Building : ศูนย์การแพทย์กาญจนาภิเษก Location : 3nd Floor

Service : ☑ Yearly 2/4 ☐ Other

-	= N/A
✓	= Normal
✗	= Abnormal

INSPECTION AND TEST REPORT FOR DEVICES

Item	Type	Area Description / Location	Device Address / Zone	Quarterly 1	Quarterly 2	Quarterly 3	Quarterly 4	Actions: Visual Check	Actions: Clean	Actions: Test	Test Result	Remarks
281	Manual	FL.3	3ZD-3C-4		✓			✓	✓	-	-	
282	Smoke	FL.3	3ZD-3C-5		✓			✓	✓	-	-	
283	Manual	FL.3	3ZD-3C-6		✓			✓	✓	-	-	
284	Smoke	FL.3	3ZD-3C-7		✓			✓	✓	-	-	
285	Smoke	FL.3	3ZD-3C-8		✓			✓	✓	-	-	
286	Smoke	FL.3	3ZD-3C-9		✓			✓	✓	-	-	
287	Smoke	FL.3	3ZD-3C-10		✓			✓	✓	-	-	
288	Smoke	FL.3	3ZD-3C-11		✓			✓	✓	-	-	
289	Smoke	FL.3	3ZD-3C-12		✓			✓	✓	-	-	
290	Smoke	FL.3	3ZD-3C-13		✓			✓	-	-	-	เข้าพื้นที่ไม่ได้
291	Smoke	FL.3	3ZD-3C-14		✓			✓	✓	-	-	
292	Smoke	FL.3	3ZD-3C-15		✓			✓	-	-	-	เข้าพื้นที่ไม่ได้
293	Smoke	FL.3	3ZD-3C-16		✓			✓	-	-	-	เข้าพื้นที่ไม่ได้
294	Smoke	FL.3	3ZD-3C-17		✓			✓	-	-	-	เข้าพื้นที่ไม่ได้
295	Smoke	FL.3	3ZD-3C-18		✓			✓	-	-	-	เข้าพื้นที่ไม่ได้
296	Smoke	FL.3	3ZD-3C-19		✓			✓	✓	-	-	
297												
298												
299												
300												

COMMENT :

FM-SV-01-06 Rev.00 Effective date: 15/02/25

FIRE ALARM SYSTEM

Project : บำรุงรักษาระบบสัญญาณแจ้งเหตุเพลิงไหม้ มหาวิทยาลัยมหิดล คณะแพทยศาสตร์ศิริราชพยาบาล ศูนย์การแพทย์กาญจนาภิเษก ประจำปี 2567-2568

Building : ศูนย์การแพทย์กาญจนาภิเษก Location : 4th Floor

Service : ☑ Yearly 2/4 ☐ Other

-	= N/A
✓	= Normal
✗	= Abnormal

INSPECTION AND TEST REPORT FOR DEVICES

Item	Type	Area Description / Location	Device Address / Zone	Quarterly 1	Quarterly 2	Quarterly 3	Quarterly 4	Actions: Visual Check	Actions: Clean	Actions: Test	Test Result	Remarks
1	Smoke	FL.4	4ZD-1A-1		✓			✓	✓	-	-	
2	Smoke	FL.4	4ZD-1A-2		✓			✓	✓	-	-	
3	Smoke	FL.4	4ZD-1A-3		✓			✓	✓	-	-	
4	Manual	FL.4	4ZD-1A-4		✓			✓	✓	-	-	
5	Smoke	FL.4	4ZD-1A-5		✓			✓	✓	-	-	
6	Smoke	FL.4	4ZD-1A-6		✓			✓	✓	-	-	
7	Smoke	FL.4	4ZD-1A-7		✓			✓	✓	-	-	
8	Smoke	FL.4	4ZD-1A-8		✓			✓	✓	-	-	
9	Smoke	FL.4	4ZD-1A-9		✓			✓	✓	-	-	
10	Smoke	FL.4	4ZD-1A-10		✓			✓	✓	-	-	
11	Smoke	FL.4	4ZD-1A-11		✓			✓	✓	-	-	
12	Smoke	FL.4	4ZD-1A-12		✓			✓	✓	-	-	
13	Smoke	FL.4	4ZD-1A-13		✓			✓	✓	-	-	
14	Smoke	FL.4	4ZD-1A-14		✓			✓	✓	-	-	
15	Smoke	FL.4	4ZD-1A-15		✓			✓	✓	-	-	
16	Smoke	FL.4	4ZD-1A-16		✓			✓	✓	-	-	
17	Smoke	FL.4	4ZD-1A-17		✓			✓	✓	-	-	
18	Smoke	FL.4	4ZD-1A-18		✓			✓	✓	-	-	
19	Smoke	FL.4	4ZD-1A-19		✓			✓	✓	-	-	
20	Smoke	FL.4	4ZD-1A-20		✓			✓	✓	-	-	

COMMENT :

FIRE ALARM SYSTEM

Project : บำรุงรักษาระบบสัญญาณแจ้งเหตุเพลิงไหม้ มหาวิทยาลัยมหิดล คณะแพทยศาสตร์ศิริราชพยาบาล ศูนย์การแพทย์กาญจนาภิเษก ประจำปี 2567-2568

Building : ศูนย์การแพทย์กาญจนาภิเษก Location : 4th Floor

Service : ☑ Yearly 2/4 ☐ Other

-	= N/A
✓	= Normal
✗	= Abnormal

INSPECTION AND TEST REPORT FOR DEVICES

Item	Type	Area Description / Location	Device Address / Zone	Quarterly 1	Quarterly 2	Quarterly 3	Quarterly 4	Actions: Visual Check	Actions: Clean	Actions: Test	Test Result	Remarks
21	Smoke	FL.4	4ZD-1A-21		✓			✓	✓	-	-	
22	Smoke	FL.4	4ZD-1A-22		✓			✓	✓	-	-	
23	Smoke	FL.4	4ZD-2A-1		✓			✓	✓	-	-	
24	Smoke	FL.4	4ZD-2A-2		✓			✓	✓	-	-	
25	Smoke	FL.4	4ZD-2A-3		✓			✓	✓	-	-	
26	Smoke	FL.4	4ZD-2A-4		✓			✓	✓	-	-	
27	Smoke	FL.4	4ZD-2A-5		✓			✓	✓	-	-	
28	Smoke	FL.4	4ZD-2A-6		✓			✓	✓	-	-	
29	Smoke	FL.4	4ZD-2A-7		✓			✓	✓	-	-	
30	Smoke	FL.4	4ZD-2A-8		✓			✓	✓	-	-	
31	Smoke	FL.4	4ZD-2A-9		✓			✓	✓	-	-	
32	Smoke	FL.4	4ZD-2A-10		✓			✓	✓	-	-	
33	Smoke	FL.4	4ZD-2A-11		✓			✓	✓	-	-	
34	Smoke	FL.4	4ZD-2A-12		✓			✓	✓	-	-	
35	Smoke	FL.4	4ZD-2A-13		✓			✓	✓	-	-	
36	Smoke	FL.4	4ZD-2A-14		✓			✓	✓	-	-	
37	Smoke	FL.4	4ZD-2A-15		✓			✓	✓	-	-	
38	Smoke	FL.4	4ZD-2A-16		✓			✓	✓	-	-	
39	Smoke	FL.4	4ZD-2A-17		✓			✓	✓	-	-	
40	Smoke	FL.4	4ZD-2A-18		✓			✓	✓	-	-	

COMMENT :

FM-SV-01-06 Rev.00 Effective date: 15/02/25

FIRE ALARM SYSTEM

Project : บำรุงรักษาระบบสัญญาณแจ้งเหตุเพลิงไหม้ มหาวิทยาลัยมหิดล คณะแพทยศาสตร์ศิริราชพยาบาล ศูนย์การแพทย์กาญจนาภิเษก ประจำปี 2567-2568

Building : ศูนย์การแพทย์กาญจนาภิเษก Location : 4th Floor

Service : ☑ Yearly 2/4 ☐ Other

-	= N/A
✓	= Normal
✖	= Abnormal

INSPECTION AND TEST REPORT FOR DEVICES

Item	Type	Area Description / Location	Device Address / Zone	Quarterly 1	2	3	4	Actions: Visual Check	Clean	Test	Test Result	Remarks
41	Smoke	FL.4	4ZD-2A-19		✓			✓	✓	-	-	
42	Smoke	FL.4	4ZD-2A-20		✓			✓	✓	-	-	
43	Smoke	FL.4	4ZD-2A-21		✓			✓	✓	-	-	
44	Smoke	FL.4	4ZD-2A-22		✓			✓	✓	-	-	
45	Smoke	FL.4	4ZD-2A-23		✓			✓	✓	-	-	
46	Smoke	FL.4	4ZD-3A-1		✓			✓	-	-	-	พื้นที่ปิดปรับปรุง ถอดสายตร่อม R ไว้
47	Smoke	FL.4	4ZD-3A-2		✓			✓	-	-	-	พื้นที่ปิดปรับปรุง ถอดสายตร่อม R ไว้
48	Smoke	FL.4	4ZD-3A-3		✓			✓	-	-	-	พื้นที่ปิดปรับปรุง ถอดสายตร่อม R ไว้
49	Smoke	FL.4	4ZD-3A-4		✓			✓	-	-	-	พื้นที่ปิดปรับปรุง ถอดสายตร่อม R ไว้
50	Smoke	FL.4	4ZD-3A-5		✓			✓	-	-	-	พื้นที่ปิดปรับปรุง ถอดสายตร่อม R ไว้
51	Smoke	FL.4	4ZD-3A-5		✓			✓	-	-	-	พื้นที่ปิดปรับปรุง ถอดสายตร่อม R ไว้
52	Smoke	FL.4	4ZD-3A-6		✓			✓	-	-	-	พื้นที่ปิดปรับปรุง ถอดสายตร่อม R ไว้
53	Smoke	FL.4	4ZD-3A-7		✓			✓	-	-	-	พื้นที่ปิดปรับปรุง ถอดสายตร่อม R ไว้
54	Smoke	FL.4	4ZD-3A-8		✓			✓	-	-	-	พื้นที่ปิดปรับปรุง ถอดสายตร่อม R ไว้
55	Smoke	FL.4	4ZD-3A-9		✓			✓	-	-	-	พื้นที่ปิดปรับปรุง ถอดสายตร่อม R ไว้
56	Smoke	FL.4	4ZD-3A-10		✓			✓	-	-	-	พื้นที่ปิดปรับปรุง ถอดสายตร่อม R ไว้
57	Smoke	FL.4	4ZD-3A-11		✓			✓	-	-	-	พื้นที่ปิดปรับปรุง ถอดสายตร่อม R ไว้
58	Smoke	FL.4	4ZD-3A-12		✓			✓	-	-	-	พื้นที่ปิดปรับปรุง ถอดสายตร่อม R ไว้
59	Smoke	FL.4	4ZD-3A-13		✓			✓	-	-	-	พื้นที่ปิดปรับปรุง ถอดสายตร่อม R ไว้
60	Smoke	FL.4	4ZD-3A-14		✓			✓	-	-	-	พื้นที่ปิดปรับปรุง ถอดสายตร่อม R ไว้

COMMENT :

FIRE ALARM SYSTEM

Project : บำรุงรักษาระบบสัญญาณแจ้งเหตุเพลิงไหม้ มหาวิทยาลัยมหิดล คณะแพทยศาสตร์ศิริราชพยาบาล ศูนย์การแพทย์กาญจนาภิเษก ประจำปี 2567-2568

Building : ศูนย์การแพทย์กาญจนาภิเษก Location : 4th Floor

Service : ☑ Yearly 2/4 ☐ Other

-	= N/A
✓	= Normal
✖	= Abnormal

INSPECTION AND TEST REPORT FOR DEVICES

Item	Type	Area Description / Location	Device Address / Zone	Quarterly 1	2	3	4	Actions: Visual Check	Clean	Test	Test Result	Remarks
61	Smoke	FL.4	4ZD-3A-15		✓			✓	-	-	-	พื้นที่ปิดปรับปรุง ถอดสายตร่อม R ไว้
62	Smoke	FL.4	4ZD-3A-16		✓			✓	-	-	-	พื้นที่ปิดปรับปรุง ถอดสายตร่อม R ไว้
63	Smoke	FL.4	4ZD-3A-17		✓			✓	-	-	-	พื้นที่ปิดปรับปรุง ถอดสายตร่อม R ไว้
64	Smoke	FL.4	4ZD-3A-18		✓			✓	-	-	-	พื้นที่ปิดปรับปรุง ถอดสายตร่อม R ไว้
65	Smoke	FL.4	4ZD-3A-19		✓			✓	-	-	-	พื้นที่ปิดปรับปรุง ถอดสายตร่อม R ไว้
66	Smoke	FL.4	4ZD-3A-20		✓			✓	-	-	-	พื้นที่ปิดปรับปรุง ถอดสายตร่อม R ไว้
67	Smoke	FL.4	4ZD-3A-21		✓			✓	-	-	-	พื้นที่ปิดปรับปรุง ถอดสายตร่อม R ไว้
68	Smoke	FL.4	4ZD-3A-22		✓			✓	-	-	-	พื้นที่ปิดปรับปรุง ถอดสายตร่อม R ไว้
69	Smoke	FL.4	4ZD-4A-1		✓			✓	-	-	-	ห้องล็อคเข้าพื้นที่ไม่ได้
70	Smoke	FL.4	4ZD-4A-2		✓			✓	-	-	-	ห้องล็อคเข้าพื้นที่ไม่ได้
71	Smoke	FL.4	4ZD-4A-3		✓			✓	✓	-	-	
72	Smoke	FL.4	4ZD-4A-4		✓			✓	✓	-	-	
73	Smoke	FL.4	4ZD-4A-5		✓			✓	✓	-	-	
74	Smoke	FL.4	4ZD-4A-6		✓			✓	✓	-	-	
75	Manual	FL.4	4ZD-4A-7		✓			✓	✓	-	-	
76	Smoke	FL.4	4ZD-4A-8		✓			✓	✓	-	-	
77	Smoke	FL.4	4ZD-4A-9		✓			✓	✓	-	-	
78	Smoke	FL.4	4ZD-4A-10		✓			✓	✓	-	-	
79	Smoke	FL.4	4ZD-4A-11		✓			✓	✓	-	-	
80	Smoke	FL.4	4ZD-4A-12		✓			✓	✓	-	-	

COMMENT :

FIRE ALARM SYSTEM

Project : บำรุงรักษาระบบสัญญาณแจ้งเหตุเพลิงไหม้ มหาวิทยาลัยมหิดล คณะแพทยศาสตร์ศิริราชพยาบาล ศูนย์การแพทย์กาญจนาภิเษก ประจำปี 2567-2568

Building : ศูนย์การแพทย์กาญจนาภิเษก Location : 4th Floor

Service : ☑ Yearly 2/4 ☐ Other

-	= N/A
✓	= Normal
✗	= Abnormal

INSPECTION AND TEST REPORT FOR DEVICES

Item	Type	Area Description / Location	Device Address / Zone	Quarterly 1	Quarterly 2	Quarterly 3	Quarterly 4	Actions: Visual Check	Actions: Clean	Actions: Test	Test Result	Remarks
81	Manual	FL.4	4ZD-4A-13		✓			✓	✓	-	-	
82	Smoke	FL.4	4ZD-4A-14		✓			✓	✓	-	-	
83	Smoke	FL.4	4ZD-4A-15		✓			✓	✓	-	-	
84	Smoke	FL.4	4ZD-4A-16		✓			✓	✓	-	-	
85	Smoke	FL.4	4ZD-4A-17		✓			✓	✓	-	-	
86	Smoke	FL.4	4ZD-4A-18		✓			✓	✓	-	-	
87	Manual	FL.4	4ZD-4A-19		✓			✓	✓	-	-	
88	Smoke	FL.4	4ZD-4A-20		✓			✓	✓	-	-	
89	Smoke	FL.4	4ZD-4A-21		✓			✓	✓	-	-	
90	Smoke	FL.4	4ZD-4A-22		✓			✓	✓	-	-	
91	Smoke	FL.4	4ZD-5A-1		✓			✓	✓	-	-	
92	Heat	FL.4	4ZD-5A-2		✓			✓	✓	-	-	
93	Smoke	FL.4	4ZD-5A-3		✓			✓	✓	-	-	
94	Smoke	FL.4	4ZD-5A-4		✓			✓	✓	-	-	
95	Heat	FL.4	4ZD-5A-5		✓			✓	✓	-	-	
96	Heat	FL.4	4ZD-5A-6		✓			✓	✓	-	-	
97	Heat	FL.4	4ZD-5A-7		✓			✓	✓	-	-	
98	Smoke	FL.4	4ZD-5A-8		✓			✓	✓	-	-	
99	Manual	FL.4	4ZD-5A-9		✓			✓	✓	-	-	
100	Smoke	FL.4	4ZD-5A-10		✓			✓	✓	-	-	

COMMENT :

FIRE ALARM SYSTEM

Project : บำรุงรักษาระบบสัญญาณแจ้งเหตุเพลิงไหม้ มหาวิทยาลัยมหิดล คณะแพทยศาสตร์ศิริราชพยาบาล ศูนย์การแพทย์กาญจนาภิเษก ประจำปี 2567-2568

Building : ศูนย์การแพทย์กาญจนาภิเษก Location : 4th Floor

Service : ☑ Yearly 2/4 ☐ Other

-	= N/A
✓	= Normal
✗	= Abnormal

INSPECTION AND TEST REPORT FOR DEVICES

Item	Type	Area Description / Location	Device Address / Zone	Quarterly 1	Quarterly 2	Quarterly 3	Quarterly 4	Actions: Visual Check	Actions: Clean	Actions: Test	Test Result	Remarks
101	Smoke	FL.4	4ZD-1B-1		✓			✓	-	-	-	พื้นที่ไม่สะดวก ติดท่อไฟ
102	Smoke	FL.4	4ZD-1B-2		✓			✓	✓	-	-	
103	Smoke	FL.4	4ZD-1B-3		✓			✓	✓	-	-	
104	Smoke	FL.4	4ZD-1B-4		✓			✓	✓	-	-	
105	Smoke	FL.4	4ZD-1B-5		✓			✓	✓	-	-	
106	Smoke	FL.4	4ZD-1B-6		✓			✓	✓	-	-	
107	Smoke	FL.4	4ZD-1B-7		✓			✓	✓	-	-	
108	Smoke	FL.4	4ZD-1B-8		✓			✓	✓	-	-	
109	Smoke	FL.4	4ZD-1B-9		✓			✓	✓	-	-	
110	Smoke	FL.4	4ZD-1B-10		✓			✓	✓	-	-	
111	Smoke	FL.4	4ZD-1B-11		✓			✓	✓	-	-	
112	Smoke	FL.4	4ZD-1B-12		✓			✓	✓	-	-	
113	Smoke	FL.4	4ZD-1B-13		✓			✓	✓	-	-	
114	Smoke	FL.4	4ZD-1B-14		✓			✓	✓	-	-	
115	Smoke	FL.4	4ZD-1B-15		✓			✓	✓	-	-	
116	Smoke	FL.4	4ZD-1B-16		✓			✓	✓	-	-	
117	Manual	FL.4	4ZD-1B-17		✓			✓	✓	-	-	
118	Smoke	FL.4	4ZD-1B-18		✓			✓	✓	-	-	
119	Smoke	FL.4	4ZD-1B-19		✓			✓	✓	-	-	
120	Smoke	FL.4	4ZD-1B-20		✓			✓	✓	-	-	

COMMENT :

FIRE ALARM SYSTEM

Project : บำรุงรักษาระบบสัญญาณแจ้งเหตุเพลิงไหม้ มหาวิทยาลัยมหิดล คณะแพทยศาสตร์ศิริราชพยาบาล ศูนย์การแพทย์กาญจนาภิเษก ประจำปี 2567-2568

Building : ศูนย์การแพทย์กาญจนาภิเษก Location : 4th Floor

Service : ☑ Yearly 2/4 ☐ Other

-	= N/A
✓	= Normal
✖	= Abnormal

INSPECTION AND TEST REPORT FOR DEVICES

Item	Type	Area Description / Location	Device Address / Zone	Quarterly 1	Quarterly 2	Quarterly 3	Quarterly 4	Actions: Visual Check	Actions: Clean	Actions: Test	Test Result	Remarks
121	Smoke	FL.4	4ZD-2B-1		✓			✓	✓	-	-	
122	Smoke	FL.4	4ZD-2B-2		✓			✓	✓	-	-	
123	Smoke	FL.4	4ZD-2B-3		✓			✓	✓	-	-	
124	Smoke	FL.4	4ZD-2B-4		✓			✓	✓	-	-	
125	Manual	FL.4	4ZD-2B-5		✓			✓	✓	-	-	
126	Smoke	FL.4	4ZD-2B-6		✓			✓	✓	-	-	
127	Smoke	FL.4	4ZD-2B-7		✓			✓	✓	-	-	
128	Smoke	FL.4	4ZD-2B-8		✓			✓	✓	-	-	
129	Smoke	FL.4	4ZD-2B-9		✓			✓	✓	-	-	
130	Smoke	FL.4	4ZD-2B-10		✓			✓	✓	-	-	
131	Smoke	FL.4	4ZD-2B-11		✓			✓	✓	-	-	
132	Smoke	FL.4	4ZD-2B-12		✓			✓	✓	-	-	
133	Smoke	FL.4	4ZD-2B-13		✓			✓	✓	-	-	
134	Smoke	FL.4	4ZD-2B-14		✓			✓	-	-	-	ห้องล็อคเข้าพื้นที่ไม่ได้
135	Smoke	FL.4	4ZD-2B-15		✓			✓	-	-	-	ห้องล็อคเข้าพื้นที่ไม่ได้
136	Smoke	FL.4	4ZD-2B-16		✓			✓	-	-	-	ห้องล็อคเข้าพื้นที่ไม่ได้
137	Smoke	FL.4	4ZD-2B-17		✓			✓	-	-	-	ห้องล็อคเข้าพื้นที่ไม่ได้
138	Smoke	FL.4	4ZD-2B-18		✓			✓	-	-	-	ห้องล็อคเข้าพื้นที่ไม่ได้
139	Smoke	FL.4	4ZD-2B-19		✓			✓	✓	-	-	
140	Smoke	FL.4	4ZD-2B-20		✓			✓	✓	-	-	

COMMENT :

FIRE ALARM SYSTEM

Project : บำรุงรักษาระบบสัญญาณแจ้งเหตุเพลิงไหม้ มหาวิทยาลัยมหิดล คณะแพทยศาสตร์ศิริราชพยาบาล ศูนย์การแพทย์กาญจนาภิเษก ประจำปี 2567-2568

Building : ศูนย์การแพทย์กาญจนาภิเษก Location : 4th Floor

Service : ☑ Yearly 2/4 ☐ Other

-	= N/A
✓	= Normal
✖	= Abnormal

INSPECTION AND TEST REPORT FOR DEVICES

Item	Type	Area Description / Location	Device Address / Zone	Quarterly 1	Quarterly 2	Quarterly 3	Quarterly 4	Actions: Visual Check	Actions: Clean	Actions: Test	Test Result	Remarks
141	Manual	FL.4	4ZD-2B-21		✓			✓	✓	-	-	
142	Smoke	FL.4	4ZD-2B-22		✓			✓	✓	-	-	
143	Smoke	FL.4	4ZD-2B-23		✓			✓	✓	-	-	
144	Smoke	FL.4	4ZD-3B-1		✓			✓	-	-	-	พื้นที่ปิดปรับปรุง
145	Smoke	FL.4	4ZD-3B-2		✓			✓	-	-	-	พื้นที่ปิดปรับปรุง
146	Smoke	FL.4	4ZD-3B-3		✓			✓	-	-	-	พื้นที่ปิดปรับปรุง
147	Smoke	FL.4	4ZD-3B-4		✓			✓	-	-	-	พื้นที่ปิดปรับปรุง
148	Smoke	FL.4	4ZD-3B-5		✓			✓	-	-	-	พื้นที่ปิดปรับปรุง
149	Smoke	FL.4	4ZD-3B-6		✓			✓	-	-	-	พื้นที่ปิดปรับปรุง
150	Smoke	FL.4	4ZD-3B-7		✓			✓	-	-	-	พื้นที่ปิดปรับปรุง
151	Smoke	FL.4	4ZD-3B-8		✓			✓	-	-	-	พื้นที่ปิดปรับปรุง
152	Smoke	FL.4	4ZD-3B-9		✓			✓	-	-	-	พื้นที่ปิดปรับปรุง
153	Smoke	FL.4	4ZD-3B-10		✓			✓	-	-	-	พื้นที่ปิดปรับปรุง
154	Smoke	FL.4	4ZD-3B-11		✓			✓	-	-	-	พื้นที่ปิดปรับปรุง
155	Smoke	FL.4	4ZD-3B-12		✓			✓	-	-	-	พื้นที่ปิดปรับปรุง
156	Smoke	FL.4	4ZD-3B-13		✓			✓	-	-	-	พื้นที่ปิดปรับปรุง
157	Smoke	FL.4	4ZD-3B-14		✓			✓	-	-	-	พื้นที่ปิดปรับปรุง
158	Smoke	FL.4	4ZD-3B-15		✓			✓	-	-	-	พื้นที่ปิดปรับปรุง
159	Smoke	FL.4	4ZD-3B-16		✓			✓	-	-	-	พื้นที่ปิดปรับปรุง
160	Smoke	FL.4	4ZD-3B-17		✓			✓	-	-	-	พื้นที่ปิดปรับปรุง

COMMENT :

FIRE ALARM SYSTEM

Project : บำรุงรักษาระบบสัญญาณแจ้งเหตุเพลิงไหม้ มหาวิทยาลัยมหิดล คณะแพทยศาสตร์ศิริราชพยาบาล ศูนย์การแพทย์กาญจนาภิเษก ประจำปี 2567-2568

Building : ศูนย์การแพทย์กาญจนาภิเษก Location : 4th Floor

Service : ☑ Yearly 2/4 ☐ Other

-	= N/A
✓	= Normal
✖	= Abnormal

INSPECTION AND TEST REPORT FOR DEVICES

Item	Type	Area Description / Location	Device Address / Zone	Quarterly 1	Quarterly 2	Quarterly 3	Quarterly 4	Actions: Visual Check	Actions: Clean	Actions: Test	Test Result	Remarks
161	Smoke	FL.4	4ZD-3B-18		✓			✓	-	-	-	พื้นที่ปิดปรับปรุง
162	Smoke	FL.4	4ZD-3B-19		✓			✓	-	-	-	พื้นที่ปิดปรับปรุง
163	Smoke	FL.4	4ZD-3B-20		✓			✓	-	-	-	พื้นที่ปิดปรับปรุง
164	Smoke	FL.4	4ZD-3B-21		✓			✓	-	-	-	พื้นที่ปิดปรับปรุง
165	Smoke	FL.4	4ZD-3B-22		✓			✓	-	-	-	พื้นที่ปิดปรับปรุง
166	Smoke	FL.4	4ZD-3B-23		✓			✓	✓	-	-	
167	Smoke	FL.4	4ZD-4B-1		✓			✓	✓	-	-	
168	Smoke	FL.4	4ZD-4B-2		✓			✓	✓	-	-	
169	Smoke	FL.4	4ZD-4B-3		✓			✓	✓	-	-	
170	Smoke	FL.4	4ZD-4B-4		✓			✓	✓	-	-	
171	Smoke	FL.4	4ZD-4B-5		✓			✓	✓	-	-	
172	Smoke	FL.4	4ZD-4B-6		✓			✓	✓	-	-	
173	Smoke	FL.4	4ZD-4B-7		✓			✓	✓	-	-	
174	Smoke	FL.4	4ZD-4B-8		✓			✓	✓	-	-	
175	Smoke	FL.4	4ZD-4B-9		✓			✓	✓	-	-	
176	Smoke	FL.4	4ZD-4B-10		✓			✓	✓	-	-	
177	Smoke	FL.4	4ZD-4B-11		✓			✓	✓	-	-	
178	Smoke	FL.4	4ZD-4B-12		✓			✓	✓	-	-	
179	Smoke	FL.4	4ZD-4B-13		✓			✓	✓	-	-	
180	Smoke	FL.4	4ZD-4B-14		✓			✓	✓	-	-	

COMMENT :

FIRE ALARM SYSTEM

Project : บำรุงรักษาระบบสัญญาณแจ้งเหตุเพลิงไหม้ มหาวิทยาลัยมหิดล คณะแพทยศาสตร์ศิริราชพยาบาล ศูนย์การแพทย์กาญจนาภิเษก ประจำปี 2567-2568

Building : ศูนย์การแพทย์กาญจนาภิเษก Location : 4th Floor

Service : ☑ Yearly 2/4 ☐ Other

-	= N/A
✓	= Normal
✖	= Abnormal

INSPECTION AND TEST REPORT FOR DEVICES

Item	Type	Area Description / Location	Device Address / Zone	Quarterly 1	Quarterly 2	Quarterly 3	Quarterly 4	Actions: Visual Check	Actions: Clean	Actions: Test	Test Result	Remarks
181	Smoke	FL.4	4ZD-4B-15		✓			✓	✓	-	-	
182	Smoke	FL.4	4ZD-4B-16		✓			✓	✓	-	-	
183	Smoke	FL.4	4ZD-5B-1		✓			✓	✓	-	-	
184	Smoke	FL.4	4ZD-5B-2		✓			✓	✓	-	-	
185	Smoke	FL.4	4ZD-5B-3		✓			✓	✓	-	-	
186	Smoke	FL.4	4ZD-5B-4		✓			✓	✓	-	-	
187	Smoke	FL.4	4ZD-5B-5		✓			✓	✓	-	-	
188	Smoke	FL.4	4ZD-5B-6		✓			✓	✓	-	-	
189	Smoke	FL.4	4ZD-5B-7		✓			✓	✓	-	-	
190	Manual	FL.4	4ZD-5B-8		✓			✓	✓	-	-	
191	Smoke	FL.4	4ZD-5B-9		✓			✓	✓	-	-	
192	Smoke	FL.4	4ZD-5B-10		✓			✓	✓	-	-	
193	Smoke	FL.4	4ZD-5B-11		✓			✓	✓	-	-	
194	Smoke	FL.4	4ZD-5B-12		✓			✓	✓	-	-	
195	Smoke	FL.4	4ZD-5B-13		✓			✓	✓	-	-	
196	Smoke	FL.4	4ZD-5B-14		✓			✓	✓	-	-	
197	Smoke	FL.4	4ZD-5B-15		✓			✓	✓	-	-	
198	Manual	FL.4	4ZD-5B-16		✓			✓	✓	-	-	
199	Smoke	FL.4	4ZD-5B-17		✓			✓	✓	-	-	
200	Smoke	FL.4	4ZD-5B-18		✓			✓	✓	-	-	

COMMENT :

FIRE ALARM SYSTEM

Project : บำรุงรักษาระบบสัญญาณแจ้งเหตุเพลิงไหม้ มหาวิทยาลัยมหิดล คณะแพทยศาสตร์ศิริราชพยาบาล ศูนย์การแพทย์กาญจนาภิเษก ประจำปี 2567-2568

Building : ศูนย์การแพทย์กาญจนาภิเษก Location : 4th Floor

Service : ☑ Yearly 2/4 ☐ Other

-	= N/A
✓	= Normal
✘	= Abnormal

INSPECTION AND TEST REPORT FOR DEVICES

Item	Type	Area Description / Location	Device Address / Zone	Quarterly 1	Quarterly 2	Quarterly 3	Quarterly 4	Actions: Visual Check	Actions: Clean	Actions: Test	Test Result	Remarks
201	Smoke	FL.4	4ZD-5B-19		✓			✓	✓	-	-	
202	Smoke	FL.4	4ZD-5B-20		✓			✓	✓	-	-	
203	Smoke	FL.4	4ZD-5B-21		✓			✓	✓	-	-	
204	Smoke	FL.4	4ZD-5B-22		✓			✓	✓	-	-	
205	Smoke	FL.4	4ZD-5B-23		✓			✓	✓	-	-	
206	Smoke	FL.4	4ZD-5B-24		✓			✓	✓	-	-	
207	Smoke	FL.4	4ZD-5B-25		✓			✓	✓	-	-	
208	Smoke	FL.4	4ZD-1C-1		✓			✓	✓	-	-	
209	Smoke	FL.4	4ZD-1C-2		✓			✓	✓	-	-	
210	Smoke	FL.4	4ZD-1C-3		✓			✓	✓	-	-	
211	Manual	FL.4	4ZD-1C-4		✓			✓	✓	-	-	
212	Smoke	FL.4	4ZD-1C-5		✓			✓	✓	-	-	
213	Smoke	FL.4	4ZD-1C-6		✓			✓	✓	-	-	
214	Smoke	FL.4	4ZD-1C-7		✓			✓	✓	-	-	
215	Smoke	FL.4	4ZD-1C-8		✓			✓	✓	-	-	
216	Smoke	FL.4	4ZD-1C-9		✓			✓	✓	-	-	
217	Smoke	FL.4	4ZD-1C-10		✓			✓	✓	-	-	
218	Smoke	FL.4	4ZD-1C-11		✓			✓	✓	-	-	
219	Smoke	FL.4	4ZD-1C-12		✓			✓	✓	-	-	
220	Manual	FL.4	4ZD-1C-13		✓			✓	✓	-	-	

COMMENT :

FIRE ALARM SYSTEM

Project : บำรุงรักษาระบบสัญญาณแจ้งเหตุเพลิงไหม้ มหาวิทยาลัยมหิดล คณะแพทยศาสตร์ศิริราชพยาบาล ศูนย์การแพทย์กาญจนาภิเษก ประจำปี 2567-2568

Building : ศูนย์การแพทย์กาญจนาภิเษก Location : 4th Floor

Service : ☑ Yearly 2/4 ☐ Other

-	= N/A
✓	= Normal
✘	= Abnormal

INSPECTION AND TEST REPORT FOR DEVICES

Item	Type	Area Description / Location	Device Address / Zone	Quarterly 1	Quarterly 2	Quarterly 3	Quarterly 4	Actions: Visual Check	Actions: Clean	Actions: Test	Test Result	Remarks
221	Smoke	FL.4	4ZD-1C-14		✓			✓	✓	-	-	
222	Smoke	FL.4	4ZD-1C-15		✓			✓	✓	-	-	
223	Smoke	FL.4	4ZD-2C-1		✓			✓	✓	-	-	
224	Smoke	FL.4	4ZD-2C-2		✓			✓	✓	-	-	
225	Smoke	FL.4	4ZD-2C-3		✓			✓	✓	-	-	
226	Smoke	FL.4	4ZD-2C-4		✓			✓	✓	-	-	
227	Smoke	FL.4	4ZD-2C-5		✓			✓	✓	-	-	
228	Smoke	FL.4	4ZD-2C-6		✓			✓	✓	-	-	
229	Smoke	FL.4	4ZD-2C-7		✓			✓	✓	-	-	
230	Smoke	FL.4	4ZD-2C-8		✓			✓	✓	-	-	
231	Smoke	FL.4	4ZD-2C-9		✓			✓	✓	-	-	
232	Smoke	FL.4	4ZD-2C-10		✓			✓	✓	-	-	
233	Smoke	FL.4	4ZD-2C-11		✓			✓	✓	-	-	
234	Smoke	FL.4	4ZD-2C-12		✓			✓	✓	-	-	
235	Smoke	FL.4	4ZD-2C-13		✓			✓	✓	-	-	
236	Smoke	FL.4	4ZD-2C-14		✓			✓	✓	-	-	
237	Smoke	FL.4	4ZD-2C-15		✓			✓	✓	-	-	
238	Smoke	FL.4	4ZD-2C-16		✓			✓	✓	-	-	
239	Manual	FL.4	4ZD-2C-17		✓			✓	✓	-	-	
240	Smoke	FL.4	4ZD-2C-18		✓			✓	✓	-	-	

COMMENT :

FM-SV-01-06 Rev.00 Effective date: 15/02/25

FIRE ALARM SYSTEM

Project : บำรุงรักษาระบบสัญญาณแจ้งเหตุเพลิงไหม้ มหาวิทยาลัยมหิดล คณะแพทยศาสตร์ศิริราชพยาบาล ศูนย์การแพทย์กาญจนาภิเษก ประจำปี 2567-2568

Building : ศูนย์การแพทย์กาญจนาภิเษก Location : 4th Floor

Service : ☑ Yearly 2/4 ☐ Other

-	= N/A
✓	= Normal
✖	= Abnormal

INSPECTION AND TEST REPORT FOR DEVICES

Item	Type	Area Description / Location	Device Address / Zone	Quarterly 1	Quarterly 2	Quarterly 3	Quarterly 4	Actions: Visual Check	Actions: Clean	Actions: Test	Test Result	Remarks
241	Smoke	FL.4	4ZD-2C-19		✓			✓	✓	-	-	
242	Smoke	FL.4	4ZD-2C-20		✓			✓	✓	-	-	
243	Smoke	FL.4	4ZD-2C-21		✓			✓	✓	-	-	
244	Smoke	FL.4	4ZD-2C-22		✓			✓	✓	-	-	
245	Smoke	FL.4	4ZD-2C-23		✓			✓	✓	-	-	
246	Smoke	FL.4	4ZD-2C-24		✓			✓	✓	-	-	
247	Smoke	FL.4	4ZD-3C-1		✓			✓	✓	-	-	
248	Smoke	FL.4	4ZD-3C-2		✓			✓	✓	-	-	
249	Smoke	FL.4	4ZD-3C-3		✓			✓	✓	-	-	
250	Smoke	FL.4	4ZD-3C-4		✓			✓	✓	-	-	
251	Smoke	FL.4	4ZD-3C-5		✓			✓	✓	-	-	
252	Smoke	FL.4	4ZD-3C-6		✓			✓	✓	-	-	
253	Manual	FL.4	4ZD-3C-7		✓			✓	✓	-	-	
254	Smoke	FL.4	4ZD-3C-8		✓			✓	✓	-	-	
255	Manual	FL.4	4ZD-3C-9		✓			✓	✓	-	-	
256	Smoke	FL.4	4ZD-3C-10		✓			✓	✓	-	-	
257	Smoke	FL.4	4ZD-3C-11		✓			✓	-	-	-	ห้องล็อค เข้าพื้นที่ไม่ได้
258	Smoke	FL.4	4ZD-3C-12		✓			✓	✓	-	-	
259	Smoke	FL.4	4ZD-3C-13		✓			✓	✓	-	-	
260	Smoke	FL.4	4ZD-3C-14		✓			✓	✓	-	-	

COMMENT :

FIRE ALARM SYSTEM

Project : บำรุงรักษาระบบสัญญาณแจ้งเหตุเพลิงไหม้ มหาวิทยาลัยมหิดล คณะแพทยศาสตร์ศิริราชพยาบาล ศูนย์การแพทย์กาญจนาภิเษก ประจำปี 2567-2568

Building : ศูนย์การแพทย์กาญจนาภิเษก Location : 4th Floor

Service : ☑ Yearly 2/4 ☐ Other

-	= N/A
✓	= Normal
✖	= Abnormal

INSPECTION AND TEST REPORT FOR DEVICES

Item	Type	Area Description / Location	Device Address / Zone	Quarterly 1	Quarterly 2	Quarterly 3	Quarterly 4	Actions: Visual Check	Actions: Clean	Actions: Test	Test Result	Remarks
261	Smoke	FL.4	4ZD-3C-15		✓			✓	✓	-	-	
262	Smoke	FL.4	4ZD-3C-16		✓			✓	✓	-	-	
263	Smoke	FL.4	4ZD-3C-17		✓			✓	✓	-	-	
264	Manual	FL.4	4ZD-3C-18		✓			✓	✓	-	-	
265	Smoke	FL.4	4ZD-3C-19		✓			✓	✓	-	-	
266	Smoke	FL.4	4ZD-3C-20		✓			✓	✓	-	-	
267	Smoke	FL.4	4ZD-3C-21		✓			✓	✓	-	-	
268	Smoke	FL.4	4ZD-3C-22		✓			✓	✓	-	-	
269	Smoke	FL.4	4ZD-3C-23		✓			✓	✓	-	-	
270												
271												
272												
273												
274												
275												
276												
277												
278												
279												
280												

COMMENT :

FM-SV-01-06 Rev.00 Effective date: 15/02/25

FIRE ALARM SYSTEM

Project : บำรุงรักษาระบบสัญญาณแจ้งเหตุเพลิงใหม่ มหาวิทยาลัยมหิดล คณะแพทยศาสตร์ศิริราชพยาบาล ศูนย์การแพทย์กาญจนาภิเษก ประจำปี 2567-2568

Building : ศูนย์การแพทย์กาญจนาภิเษก Location : Roof Floor

Service : ☑ Yearly 2/4 ☐ Other

-	= N/A
✓	= Normal
✗	= Abnormal

INSPECTION AND TEST REPORT FOR DEVICES

Item	Type	Area Description / Location	Device Address / Zone	Quarterly 1	Quarterly 2	Quarterly 3	Quarterly 4	Actions: Visual Check	Actions: Clean	Actions: Test	Test Result	Remarks
1	Smoke	FL.Roof	ZD-R1B-1		✓			-	-	-	-	ไม่มีอุปกรณ์ติดตั้งในแบบ
2	Smoke	FL.Roof	ZD-R1B-2		✓			-	-	-	-	ไม่มีอุปกรณ์ติดตั้งในแบบ
3	Smoke	FL.Roof	ZD-R1B-3		✓			-	-	-	-	ไม่มีอุปกรณ์ติดตั้งในแบบ
4	Smoke	FL.Roof	ZD-R1B-4		✓			✓	✓	-	-	
5	Smoke	FL.Roof	ZD-R1B-5		✓			✓	✓	-	-	
6	Smoke	FL.Roof	ZD-R1B-6		✓			✓	✓	-	-	
7	Smoke	FL.Roof	ZD-R1B-7		✓			✓	✓	-	-	
8	Smoke	FL.Roof	ZD-R1B-8		✓			✓	✓	-	-	
9	Smoke	FL.Roof	ZD-R1B-9		✓			✓	-	-	-	ท่อ Duct แอร์กีดขวาง
10	Smoke	FL.Roof	ZD-R1B-10		✓			✓	✓	-	-	
11	Smoke	FL.Roof	ZD-R1B-11		✓			✓	✓	-	-	
12	Smoke	FL.Roof	ZD-R1B-12		✓			✓	-	-	-	ท่อ Duct แอร์กีดขวาง
13	Smoke	FL.Roof	ZD-R1B-13		✓			✓	✓	-	-	
14	Smoke	FL.Roof	ZD-R1B-14		✓			✓	✓	-	-	
15	Smoke	FL.Roof	ZD-R1B-15		✓			✓	✓	-	-	
16	Smoke	FL.Roof	ZD-R1B-16		✓			✓	✓	-	-	
17	Smoke	FL.Roof	ZD-R1B-17		✓			✓	-	-	-	ท่อรางไฟกีดขวาง
18	Smoke	FL.Roof	ZD-R2B-1		✓			✓	✓	-	-	
19	Smoke	FL.Roof	ZD-R2B-2		✓			✓	✓	-	-	
20	Smoke	FL.Roof	ZD-R2B-3		✓			✓	-	-	-	ท่อรางไฟกีดขวาง

COMMENT :

FIRE ALARM SYSTEM

Project : บำรุงรักษาระบบสัญญาณแจ้งเหตุเพลิงใหม่ มหาวิทยาลัยมหิดล คณะแพทยศาสตร์ศิริราชพยาบาล ศูนย์การแพทย์กาญจนาภิเษก ประจำปี 2567-2568

Building : ศูนย์การแพทย์กาญจนาภิเษก Location : Roof Floor

Service : ☑ Yearly 2/4 ☐ Other

-	= N/A
✓	= Normal
✗	= Abnormal

INSPECTION AND TEST REPORT FOR DEVICES

Item	Type	Area Description / Location	Device Address / Zone	Quarterly 1	Quarterly 2	Quarterly 3	Quarterly 4	Actions: Visual Check	Actions: Clean	Actions: Test	Test Result	Remarks
21	Smoke	FL.Roof	ZD-R2B-4		✓			✓	✓	-	-	
22	Smoke	FL.Roof	ZD-R2B-5		✓			✓	✓	-	-	
23	Smoke	FL.Roof	ZD-R2B-6		✓			✓	✓	-	-	
24	Manual	FL.Roof	ZD-R2B-7		✓			✓	✓	-	-	
25	Smoke	FL.Roof	ZD-R2B-8		✓			✓	-	-	-	ท่อรางไฟกีดขวาง
26	Smoke	FL.Roof	ZD-R2B-9		✓			✓	✓	-	-	
27	Smoke	FL.Roof	ZD-R2B-10		✓			✓	✓	-	-	
28	Smoke	FL.Roof	ZD-R2B-11		✓			✓	✓	-	-	
29	Smoke	FL.Roof	ZD-R2B-12		✓			✓	✓	-	-	
30	Smoke	FL.Roof	ZD-R2B-13		✓			✓	✓	-	-	
31	Smoke	FL.Roof	ZD-R2B-14		✓			✓	✓	-	-	
32	Smoke	FL.Roof วิศวกรรม	ZD-R2B-15		✓			✓	✓	-	-	
33	Smoke	FL.Roof วิศวกรรม	ZD-R2B-16		✓			✓	✓	-	-	
34	Smoke	FL.Roof วิศวกรรม	ZD-R2D-17		✓			✓	✓	-	-	
35	Smoke	FL.Roof วิศวกรรม	ZD-R2D-18		✓			✓	✓	-	-	
36	Smoke	FL.Roof วิศวกรรม	ZD-R2D-19		✓			✓	✓	-	-	
37	Smoke	FL.Roof วิศวกรรม	ZD-R2D-20		✓			✓	✓	-	-	
38	Smoke	FL.Roof วิศวกรรม	ZD-R2D-21		✓			✓	✓	-	-	
39	Smoke	FL.Roof วิศวกรรม	ZD-R2D-22		✓			✓	✓	-	-	
40	Smoke	FL.Roof วิศวกรรม	ZD-R2D-23		✓			✓	✓	-	-	

COMMENT :

FM-SV-01-06 Rev.00 Effective date: 15/02/25

FIRE ALARM SYSTEM

Project : บำรุงรักษาระบบสัญญาณแจ้งเหตุเพลิงไหม้ มหาวิทยาลัยมหิดล คณะแพทยศาสตร์ศิริราชพยาบาล
ศูนย์การแพทย์กาญจนาภิเษก ประจำปี 2567-2568

Building : ศูนย์การแพทย์กาญจนาภิเษก Location : Roof Floor

Service : ☑ Yearly 2/4 ☐ Other

-	= N/A
✓	= Normal
✗	= Abnormal

INSPECTION AND TEST REPORT FOR DEVICES

Item	Type	Area Description / Location	Device Address / Zone	Quarterly 1	Quarterly 2	Quarterly 3	Quarterly 4	Actions: Visual Check	Actions: Clean	Actions: Test	Test Result	Remarks
41	Smoke	FL.Roof วิศวกรรม	ZD-R2D-24		✓			✓	✓	-	-	
42	Smoke	FL.Roof Store	ZD-R1B-15		✓			✓	✓	-	-	
43	Smoke	FL.Roof Store	ZD-R1B-16		✓			✓	✓	-	-	
44	Smoke	FL.Roof Store	ZD-R1B-17		✓			✓	✓	-	-	
45	Smoke	FL.Roof Store	ZD-R1B-18		✓			✓	✓	-	-	
46	Smoke	FL.Roof Store	ZD-R1B-19		✓			✓	✓	-	-	
47												
48												
49												
50												
51												
52												
53												
54												
55												
56												
57												
58												
59												
60												

COMMENT :

FIRE ALARM SYSTEM

Project : บำรุงรักษาระบบสัญญาณแจ้งเหตุเพลิงไหม้ มหาวิทยาลัยมหิดล คณะแพทยศาสตร์ศิริราชพยาบาล
ศูนย์การแพทย์กาญจนาภิเษก ประจำปี 2567-2568

Building : ศูนย์การแพทย์กาญจนาภิเษก Location : D Floor

Service : ☑ Yearly 2/4 ☐ Other

-	= N/A
✓	= Normal
✗	= Abnormal

INSPECTION AND TEST REPORT FOR DEVICES

Item	Type	Area Description / Location	Device Address / Zone	Quarterly 1	Quarterly 2	Quarterly 3	Quarterly 4	Actions: Visual Check	Actions: Clean	Actions: Test	Test Result	Remarks
1	Smoke	FLD	ZD-D/1-1		✓			✓	✓	-	-	
2	Smoke	FLD	ZD-D/1-2		✓			✓	✓	-	-	
3	Manual	FLD	ZD-D/2-1		✓			✓	✓	-	-	
4	Smoke	FLD	ZD-D/2-2		✓			✓	✓	-	-	
5	Smoke	FLD	ZD-D/2-3		✓			✓	✓	-	-	
6	Smoke	FLD	ZD-D/2-4		✓			✓	✓	-	-	
7	Smoke	FLD	ZD-D/2-5		✓			✓	✓	-	-	
8	Smoke	FLD	ZD-D/2-6		✓			✓	✓	-	-	
9	Smoke	FLD	ZD-D/2-7		✓			✓	✓	-	-	
10	Smoke	FLD	ZD-D/2-8		✓			✓	✓	-	-	
11	Smoke	FLD	ZD-D/3-1		✓			✓	✓	-	-	
12	Smoke	FLD	ZD-D/3-2		✓			✓	✓	-	-	
13	Smoke	FLD	ZD-D/3-3		✓			✓	-	-	-	อุปกรณ์ Smoke ถูกถอดสาย Pass สายไว้
14	Smoke	FLD	ZD-D/3-4		✓			✓	✓	-	-	
15	Smoke	FLD	ZD-D/3-5		✓			✓	✓	-	-	
16	Smoke	FLD	ZD-D/3-6		✓			✓	-	-	-	อุปกรณ์ Smoke ถูกถอดสาย Pass สายไว้
17	Smoke	FLD	ZD-D/3-7		✓			✓	✓	-	-	
18	Smoke	FLD	ZD-D/3-8		✓			✓	✓	-	-	
19	Smoke	FLD	ZD-D/3-9		✓			✓	✓	-	-	
20												

COMMENT :

FIRE ALARM SYSTEM

Project : บำรุงรักษาระบบสัญญาณแจ้งเหตุเพลิงไหม้ มหาวิทยาลัยมหิดล คณะแพทยศาสตร์ศิริราชพยาบาล ศูนย์การแพทย์กาญจนาภิเษก ประจำปี 2567-2568

Building : ศูนย์การแพทย์กาญจนาภิเษก Location : D Floor

Service : ☑ Yearly 2/4 ☐ Other

-	= N/A
✓	= Normal
✖	= Abnormal

INSPECTION AND TEST REPORT FOR DEVICES

Item	Type	Area Description / Location	Device Address / Zone	Quarterly 1	Quarterly 2	Quarterly 3	Quarterly 4	Actions: Visual Check	Actions: Clean	Actions: Test	Test Result	Remarks
1	Smoke	FLD	ZD-R1C-1		✓			✓	✓	-	-	
2	Manual	FLD	ZD-R1C-2		✓			✓	✓	-	-	
3	Smoke	FLD	ZD-R1C-3		✓			✓	✓	-	-	
4	Smoke	FLD	ZD-R1C-4		✓			✓	✓	-	-	
5	Smoke	FLD	ZD-R1C-5		✓			✓	✓	-	-	
6	Smoke	FLD	ZD-R1C-6		✓			✓	✓	-	-	
7	Smoke	FLD	ZD-R1C-7		✓			✓	✓	-	-	
8	Smoke	FLD	ZD-R1C-8		✓			✓	✓	-	-	
9	Smoke	FLD	ZD-R1C-9		✓			✓	✓	-	-	
10	Smoke	FLD	ZD-R1C-10		✓			✓	✓	-	-	
11	Manual	FLD	ZD-R2C-1		✓			✓	✓	-	-	
12	Smoke	FLD	ZD-R2C-2		✓			✓	✓	-	-	
13	Smoke	FLD	ZD-R2C-3		✓			✓	✓	-	-	
14	Smoke	FLD	ZD-R2C-4		✓			✓	✓	-	-	
15	Smoke	FLD	ZD-R2C-5		✓			✓	✓	-	-	
16	Smoke	FLD	ZD-R2C-6		✓			✓	✓	-	-	
17	Smoke	FLD	ZD-R2C-7		✓			✓	✓	-	-	
18	Smoke	FLD	ZD-R2C-8		✓			✓	✓	-	-	
19	Smoke	FLD	ZD-R2C-9		✓			✓	✓	-	-	
20	Smoke	FLD	ZD-R2C-10		✓			✓	✓	-	-	

COMMENT :

FIRE ALARM SYSTEM

Project : บำรุงรักษาระบบสัญญาณแจ้งเหตุเพลิงไหม้ มหาวิทยาลัยมหิดล คณะแพทยศาสตร์ศิริราชพยาบาล ศูนย์การแพทย์กาญจนาภิเษก ประจำปี 2567-2568

Building : ศูนย์การแพทย์กาญจนาภิเษก Location : D Floor

Service : ☑ Yearly 2/4 ☐ Other

-	= N/A
✓	= Normal
✖	= Abnormal

INSPECTION AND TEST REPORT FOR DEVICES

Item	Type	Area Description / Location	Device Address / Zone	Quarterly 1	Quarterly 2	Quarterly 3	Quarterly 4	Actions: Visual Check	Actions: Clean	Actions: Test	Test Result	Remarks
21	Smoke	FLD	ZD-R2C-11		✓			✓	✓	-	-	
22	Smoke	FLD	ZD-R2C-12		✓			✓	✓	-	-	
23	Smoke	FLD	ZD-R2C-13		✓			✓	✓	-	-	
24	Smoke	FLD	ZD-R2C-14		✓			✓	✓	-	-	
25	Smoke	FLD	ZD-R2C-15		✓			✓	✓	-	-	
26	Smoke	FLD	ZD-R2C-16		✓			✓	✓	-	-	
27	Smoke	FLD	ZD-R2C-17		✓			✓	✓	-	-	
28	Smoke	FLD	ZD-R2C-18		✓			✓	✓	-	-	
29	Smoke	FLD	ZD-R2C-19		✓			✓	✓	-	-	
30												
31												
32												
33												
34												
35												
36												
37												
38												
39												
40												

COMMENT :

FM-SV-01-06 Rev.00 Effective date: 15/02/25

FM-SV-01-16 Rev.00 Effective date : 15/02/25

เล่มที่ 227

Confide Technology Co., Ltd.
บริษัท คอนไฟด์ เทคโนโลยี จำกัด

เลขที่ 41

รายงานการบริการ / SERVICE REPORT

ทะเบียนเอกสารเลขที่ / Service Report NO.: [redacted] 201

โครงการ / Project: อาคารศูนย์การแพทย์ฯ ศิริราช

ชื่อบริษัท / Customer's Company: ศูนย์การแพทย์กาญจนาภิเษก ศิริราช

ระบบ / System: Fire Alarm

ชื่อผู้ติดต่อ / Contact Name: [redacted]

ยี่ห้อ / Brand Name: EDWARD

โทรศัพท์ / Mobile Phone: [redacted]

รุ่น / Model: EST3

ลักษณะงาน / Detail of Work

- [ ] Commissioning
- [ ] ติดตั้ง/Installation
- [x] ตรวจเช็ค/Inspection
- [ ] ซ่อม/Repair
- [ ] Stand by
- [x] บำรุงรักษา/Maintenance
- [ ] อื่นๆ/Other.....

รายละเอียดการดำเนินงาน / Action

PM FA 2/2568 ตรวจเช็คตามตารางเวลา พร้อมทดสอบเปิดเครื่องสำรองไฟ

- ตรวจเช็คตามตารางเวลา พร้อมทดสอบการทำงานเปิดเครื่องสำรองไฟ ระบบ Fire Alarm อาคารศูนย์การแพทย์ฯ ชั้น 1-ชั้น 6 ทั้งหมด เรียบร้อย ไม่มีปัญหาที่ต้องแจ้ง และบันทึกผลการทำงาน พร้อมทั้งถ่ายรูปหน้าจอ
- แก้ไขปัญหา Trouble Zone GZD-1A / GZD-2A / 2ZD-3B เรียบร้อย
- แก้ไขปัญหา Trouble Zone 2ZD-1C ตรวจเช็คพบว่า มีมดเข้าภายใน เช่น พร้อมทั้งฉีดพ่นยาฆ่าแมลงภายในตู้ควบคุม FTB
- เปลี่ยนอุปกรณ์ Smoke Zone 2ZD-3B จำนวน 2 Set
- เปลี่ยน Heat Zone GZD-1A อุปกรณ์ชำรุด จำนวน 2 Set เรียบร้อย
* ทำการทำความสะอาด และตรวจเช็คปัญหา Trouble ที่เกิดขึ้นจากการทำงานของอุปกรณ์ ร่วมกับ P ในตู้ FTB.
* Zone 3ZD-1B ตรวจเช็คพบว่าเกิดไฟรั่วลงดิน ตรวจเช็คตามตารางเวลา พร้อมทั้งซ่อมแซมการทำงาน พร้อมแล้ว

บริการโดย / Service by

1.) [redacted] 2.) [redacted]

3.) [redacted] 4.) [redacted]

TIMESTAMP		
TIME	DATE	HH:MM
Request		
Start	9/3/68	8.30-8.35
End	9/3/68	8.30-17.30

ผลการดำเนินงาน / Results

- [x] สมบูรณ์/Complete
- [ ] ติดตาม/Follow up

คำแนะนำ/Suggestion

ค่าบริการ / Service Fee

- [ ] ไม่มี/No Charge
- [x] มี/Charge

ลายเซ็นต์ผู้บริการ / Service's Signature [redacted]

วันที่ / Date: 9 3 68 ([redacted])

สำหรับลูกค้า (For Customer) : โปรดให้คะแนนความพึงพอใจ (Please rate your satisfaction)

- [ ] ควรปรับปรุง/Less
- [ ] พอใจ/Medium
- [x] ดี/Good
- [ ] ดีมาก/Very Good

ความคิดเห็น/Comment

ลายเซ็นต์ลูกค้า / Customer's Signature [redacted]

วันที่ / Date: 9 3 68 ([redacted])

609/128-129 ซอยนวมินทร์ 137 ถ. นวมินทร์ แขวงคลองกุ่ม เขตบึงกุ่ม กทม. 10230 โทร. 0-2944-0035 แฟกซ์ 0-2944-1108 Email: confide@confide.co.th www.confide.co.th

Project : บำรุงรักษาระบบสัญญาณแจ้งเหตุเพลิงไหม้ มหาวิทยาลัยมหิดล คณะแพทยศาสตร์ศิริราชพยาบาล ศูนย์การแพทย์กาญจนาภิเษก ประจำปี 2567-2568

Building : ศูนย์การแพทย์กาญจนาภิเษก

Location : อาคารศูนย์การแพทย์ฯ

Service Date : 7-9/3/68

No.	รายงานปัญหาที่พบจากการดำเนินงานตรวจสอบ	แนวทางแก้ไขปัญหาที่พบจากการดำเนินงานตรวจสอบ
1.	Zone GZD-1A Trouble open.	แก้ไขเรียบร้อยแล้ว
2	Zone GZD-2A "	แก้ไขเรียบร้อยแล้ว
3.	Zone GZ-2B. "	- ปัญหาต่างๆ เต็ม หลังซ่อมทรายแล้ว (เศษอาหาร)
4	Zone GZD-3C "	- ปรับปรุง พร้อมทำความสะอาดตู้ควบคุม FTB
5.	Zone GZD-2C-1A กด Smoke open Page ไม่ได้	- เปลี่ยนอุปกรณ์ใหม่ } Done
6.	Zone GZD-3B-1 กด Smoke open Page ไม่ได้	- เปลี่ยนอุปกรณ์ใหม่ } มีเสียงดังเมื่อเปิดอุปกรณ์
7.	Zone 2ZD-1B Trouble open	พร้อมปรับปรุง ทำความสะอาดตู้ควบคุม
8	Zone 2ZD-2B " "	} FTB.
9.	Zone 2ZD-3B " "	- แก้ไขเรียบร้อยแล้ว.
10.	Zone 2ZD-1C " "	- ปัญหาต่างๆ เต็ม หลังซ่อมทรายแล้ว (เศษอาหาร)
11.	Zone 2ZD-2C " "	- ปิดปรับปรุง พร้อมทำความสะอาดตู้ควบคุม FTB
12.	Zone 2ZD-3C " "	ปัญหาต่างๆ เต็ม หลังซ่อมทรายแล้ว (เศษอาหาร)
13.	Zone Bell-C จุด 2 Ground.	- ทำความสะอาดตู้ควบคุม (ปัญหาอาจเกิดขึ้นจากพร้อมปรับปรุง)
14.	Zone 3ZD-4B Kitchen-Ground fault	- ปิดเต็ม (ทำความสะอาดตู้ควบคุม FTB)
15	Zone 3ZD-1C/2C. Trouble open	- ปิดปรับปรุง พร้อมทำความสะอาดตู้ควบคุม FTB
16	Zone 3ZD-1B. Ground fault	- เศษอาหาร ตรวจเช็คแก้ไข.
17.	Zone 4ZD-3A - Trouble open	- ปิดปรับปรุง พร้อมทำความสะอาดตู้ควบคุม FTB
18	Zone 4ZD-3B - " "	- ปิดปรับปรุง พร้อมทำความสะอาดตู้ควบคุม FTB.

COMMENT : * ตามบันทึก Item ที่ 3-10-12-16-13 ทางหน้างานได้แจ้งเศษอาหาร ตรวจเช็คแก้ไขปัญหาต่อไป.

Quarterly	TEST BY : Confide Technology	Date	APPOVED : ศูนย์การแพทย์กาญจนาภิเษก	Date
1	SIGNATURE :		SIGNATURE :	
2	SIGNATURE :	9-9/3/68	SIGNATURE :	9/3/68
3	SIGNATURE :		SIGNATURE :	
4	SIGNATURE :		SIGNATURE :	

Confide Technology

FIRE ALARM SYSTEM

Project : บำรุงรักษาระบบสัญญาณแจ้งเหตุเพลิงไหม้ มหาวิทยาลัยมหิดล คณะแพทยศาสตร์ศิริราชพยาบาล ศูนย์การแพทย์กาญจนาภิเษก ประจำปี 2567-2568

Building : ศูนย์การแพทย์กาญจนาภิเษก Location : Security Rm. FL.2

Service : ☑ Yearly 2/4 ☐ Other

FACP : No. 1 Brand : EDWARDS Model : EST 3

INSPECTION AND TEST REPORT FOR FIRE ALARM CONTROL PANEL				
1. Power Supplies				**Remark**
1.1	Main AC power	233 VAC(220-230 VAC)	☑ Pass ☐ Not Pass	
1.2	Charger Battery	26.9 (>24 VDC)	☑ Pass ☐ Not Pass	
1.3	Battery	26.9 (>24 VDC)	☑ Pass ☐ Not Pass	
2. Lamps				**Remark**
1.1	Power on		☑ Pass ☐ Not Pass	
1.2	Alarm		☑ Pass ☐ Not Pass	
1.3	Supervisory		☑ Pass ☐ Not Pass	
1.4	Trouble		☑ Pass ☐ Not Pass	
1.5	Monitor		☑ Pass ☐ Not Pass	
3 . Control Switch				**Remark**
1.1	Reset or		☑ Pass ☐ Not Pass	
1.2	Alarm Silence or		☑ Pass ☐ Not Pass	
1.3	Panel Silence or		☑ Pass ☐ Not Pass	
1.4	Lamp Test		☑ Pass ☐ Not Pass	
1.5	Drill		☑ Pass ☐ Not Pass	

COMMENT : ใช้งานได้ปกติ

Quarterly	TEST BY : Confide Technology	Date	APPOVED BY : ศูนย์การแพทย์กาญจนาภิเษก	Date
1	SIGNATURE :		SIGNATURE :	
2	SIGNATURE : [redacted]	7/3/2568	SIGNATURE : [redacted]	7/3/68
3	SIGNATURE :		SIGNATURE :	
4	SIGNATURE :		SIGNATURE :	

Confide Technology

FIRE ALARM SYSTEM

Project : บำรุงรักษาระบบสัญญาณแจ้งเหตุเพลิงไหม้ มหาวิทยาลัยมหิดล คณะแพทยศาสตร์ศิริราชพยาบาล ศูนย์การแพทย์กาญจนาภิเษก ประจำปี 2567-2568

Building : ศูนย์การแพทย์กาญจนาภิเษก Location : Engrineering Rm. FL.D

Service : ☑ Yearly 2/4 ☐ Other

FACP : No. 2 Brand : EDWARDS Model : EST 3

INSPECTION AND TEST REPORT FOR FIRE ALARM CONTROL PANEL				
1. Power Supplies				**Remark**
1.1	Main AC power	233 VAC(220-230 VAC)	☑ Pass ☐ Not Pass	
1.2	Charger Battery	21.9 (>24 VDC)	☑ Pass ☐ Not Pass	
1.3	Battery	21.9 (>24 VDC)	☑ Pass ☐ Not Pass	
2. Lamps				**Remark**
1.1	Power on		☑ Pass ☐ Not Pass	
1.2	Alarm		☑ Pass ☐ Not Pass	
1.3	Supervisory		☑ Pass ☐ Not Pass	
1.4	Trouble		☑ Pass ☐ Not Pass	
1.5	Monitor		☑ Pass ☐ Not Pass	
3 . Control Switch				**Remark**
1.1	Reset or		☑ Pass ☐ Not Pass	
1.2	Alarm Silence or		☑ Pass ☐ Not Pass	
1.3	Panel Silence or		☑ Pass ☐ Not Pass	
1.4	Lamp Test		☑ Pass ☐ Not Pass	
1.5	Drill		☑ Pass ☐ Not Pass	

COMMENT :

Quarterly	TEST BY : Confide Technology	Date	APPOVED BY : ศูนย์การแพทย์กาญจนาภิเษก	Date
1	SIGNATURE :		SIGNATURE :	
2	SIGNATURE : [redacted]	7/3/2568	SIGNATURE : [redacted]	7/3/68
3	SIGNATURE :		SIGNATURE :	
4	SIGNATURE :		SIGNATURE :	

FIRE ALARM SYSTEM

Project : บำรุงรักษาระบบสัญญาณแจ้งเหตุเพลิงไหม้ มหาวิทยาลัยมหิดล คณะแพทยศาสตร์ศิริราชพยาบาล ศูนย์การแพทย์กาญจนาภิเษก ประจำปี 2567-2568

Building : ศูนย์การแพทย์กาญจนาภิเษก Location : Engineering Room FL.D

Service : ☑ Yearly 2/4 ☐ Other

Graphic Annunciator Panel : No. 1

INSPECTION AND TEST REPORT FOR GRAPHIC ANNUNCIATOR PANEL					
1	Power Supply				Remark
1.1	Main DC power	25.5 VAC (24-26Vdc)	☑ Pass	☐ Not Pass	
2	Lamps				Remark
2.1	Led		☑ Pass	☐ Not Pass	
3	Visual Check				Remark
3.1	Visual Check		☑ Pass	☐ Not Pass	
3.2	Wiring		☑ Pass	☐ Not Pass	
3.3	Network		☑ Pass	☐ Not Pass	

COMMENT : ใช้งานได้ปกติ

Quarterly	TEST BY : Confide Technology	Date	APPOVED BY : ศูนย์การแพทย์กาญจนาภิเษก	Date
1	SIGNATURE :		SIGNATURE :	
2	SIGNATURE : [redacted]	7/3/2568	SIGNATURE : [redacted]	7/3/68
3	SIGNATURE :		SIGNATURE :	
4	SIGNATURE :		SIGNATURE :	

FIRE ALARM SYSTEM

Project : บำรุงรักษาระบบสัญญาณแจ้งเหตุเพลิงไหม้ มหาวิทยาลัยมหิดล คณะแพทยศาสตร์ศิริราชพยาบาล ศูนย์การแพทย์กาญจนาภิเษก ประจำปี 2567-2568

Building : ศูนย์การแพทย์กาญจนาภิเษก Location :

Service : ☑ Yearly 2/4 ☐ Other

Graphic Annunciator Panel : No. 2

INSPECTION AND TEST REPORT FOR GRAPHIC ANNUNCIATOR PANEL					
1	Power Supply				Remark
1.1	Main DC power	26.5 VAC (24-26Vdc)	☑ Pass	☐ Not Pass	
2	Lamps				Remark
2.1	Led		☑ Pass	☐ Not Pass	
3	Visual Check				Remark
3.1	Visual Check		☑ Pass	☐ Not Pass	
3.2	Wiring		☑ Pass	☐ Not Pass	
3.3	Network		☑ Pass	☐ Not Pass	

COMMENT : ใช้งานได้ปกติ

Quarterly	TEST BY : Confide Technology	Date	APPOVED BY : ศูนย์การแพทย์กาญจนาภิเษก	Date
1	SIGNATURE :		SIGNATURE :	
2	SIGNATURE [redacted]	7/3/2568	SIGNATURE [redacted]	7/3/68
3	SIGNATURE :		SIGNATURE :	
4	SIGNATURE :		SIGNATURE :	

Confide technology

FIRE ALARM SYSTEM

Project : บำรุงรักษาระบบสัญญาณแจ้งเหตุเพลิงไหม้ มหาวิทยาลัยมหิดล คณะแพทยศาสตร์ศิริราชพยาบาล ศูนย์การแพทย์กาญจนาภิเษก ประจำปี 2567-2568

Building : ศูนย์การแพทย์กาญจนาภิเษก Location : Ground Floor

Service : ☑ Yearly 2/4 ☐ Other

-	= N/A
✓	= Normal
*	= Abnormal

INSPECTION AND TEST REPORT FOR DEVICES

Item	Type	Area Description / Location	Device Address / Zone	Quarterly 1	Quarterly 2	Quarterly 3	Quarterly 4	Actions: Visual Check	Actions: Clean	Actions: Test	Test Result	Remarks
1	Smoke	FL.G	GZD-1A-1		✓			✓	✓	-	-	
2	Smoke	FL.G	GZD-1A-2		✓			✓	✓	-	-	
3	Smoke	FL.G	GZD-1A-3		✓			✓	✓	-	-	
4	Smoke	FL.G	GZD-1A-4		✓			✓	✓	-	-	
5	Smoke	FL.G	GZD-1A-5		✓			✓	✓	-	-	
6	Smoke	FL.G	GZD-1A-6		✓			✓	✓	-	-	
7	Smoke	FL.G	GZD-1A-7		✓			✓	✓	-	-	
8	Smoke	FL.G	GZD-1A-8		✓			✓	✓	-	-	
9	Smoke	FL.G	GZD-1A-9		✓			✓	✓	-	-	
10	Smoke	FL.G	GZD-1A-10		✓			✓	✓	-	-	Trouble open. แก้ไขเรียบร้อย
11	Smoke	FL.G	GZD-1A-11		✓			✓	✓	-	-	
12	Smoke	FL.G	GZD-1A-12		✓			✓	✓	-	-	
13	Smoke	FL.G	GZD-1A-13		✓			✓	✓	-	-	
14	Smoke	FL.G	GZD-1A-14		✓			✓	✓	-	-	
15	Smoke	FL.G	GZD-1A-15		✓			✓	✓	-	-	
16	Smoke	FL.G	GZD-1A-16		✓			✓	✓	-	-	
17	Manual	FL.G	GZD-1A-17		✓			✓	✓	-	-	
18	Smoke	FL.G	GZD-1A-18		✓			✓	✓	-	-	
19	Smoke	FL.G	GZD-1A-19		✓			✓	✓	-	-	
20	Smoke	FL.G	GZD-1A-20		✓			✓	✓	-	-	

COMMENT :

Quarterly	TEST BY : Confide Technology	Date	APPOVED BY : ศูนย์การแพทย์กาญจนาภิเษก	Date
1	SIGNATURE :		SIGNATURE :	
2	SIGNATURE : [redacted]	9-9/3/68	SIGNATURE : [redacted]	9/3/68
3	SIGNATURE :		SIGNATURE :	
4	SIGNATURE :		SIGNATURE :	

Confide technology

FIRE ALARM SYSTEM

Project : บำรุงรักษาระบบสัญญาณแจ้งเหตุเพลิงไหม้ มหาวิทยาลัยมหิดล คณะแพทยศาสตร์ศิริราชพยาบาล ศูนย์การแพทย์กาญจนาภิเษก ประจำปี 2567-2568

Building : ศูนย์การแพทย์กาญจนาภิเษก Location : Ground Floor

Service : ☑ Yearly 2/4 ☐ Other

-	= N/A
✓	= Normal
*	= Abnormal

INSPECTION AND TEST REPORT FOR DEVICE

Item	Type	Area Description / Location	Device Address / Zone	Quarterly 1	Quarterly 2	Quarterly 3	Quarterly 4	Actions: Visual Check	Actions: Clean	Actions: Test	Test Result	Remarks
21	Heat	FL.G	GZD-1A-21		✓			✓	✓	-	-	
22	Heat	FL.G	GZD-1A-22		✓			✓	✓	-	-	
23	Heat	FL.G	GZD-1A-23		✓			✓	✓	-	-	
24	Heat	FL.G	GZD-1A-24		✓			✓	✓	-	-	
25	Heat	FL.G	GZD-1A-25		✓			✓	✓	-	-	
26	Heat	FL.G	GZD-1A-26		✓			✓	✓	-	-	
27	Heat	FL.G	GZD-1A-27		✓			✓	✓	-	-	← หมุนกระดิ่งให้ดูดอีกครั้งหนึ่ง
28	Heat	FL.G	GZD-1A-28		✓			✓	✓	-	-	
29	Heat	FL.G	GZD-1A-29		✓			✓	✓	-	-	
30	Heat	FL.G	GZD-1A-30		✓			✓	✓	-	-	
31	Heat	FL.G	GZD-1A-31		✓			✓	✓	-	-	
32	Heat	FL.G	GZD-1A-32		✓			✓	✓	-	-	Trouble open. แก้ไขเรียบร้อย
33	Heat	FL.G	GZD-1A-33		✓			✓	✓	-	-	
34	Heat	FL.G	GZD-1A-34		✓			✓	✓	-	-	
35	Smoke	FL.G	GZD-2A-1		✓			✓	✓	-	-	
36	Smoke	FL.G	GZD-2A-2		✓			✓	✓	-	-	
37	Manual	FL.G	GZD-2A-3		✓			✓	✓	-	-	
38	Smoke	FL.G	GZD-2A-4		✓			✓	✓	-	-	
39	Smoke	FL.G	GZD-2A-5		✓			✓	✓	-	-	
40	Smoke	FL.G	GZD-2A-6		✓			✓	✓	-	-	

COMMENT :

Quarterly	TEST BY : Confide Technology	Date	APPOVED BY : ศูนย์การแพทย์กาญจนาภิเษก	Date
1	SIGNATURE :		SIGNATURE :	
2	SIGNATURE : [redacted]	9-9/3/68	SIGNATURE : [redacted]	9/3/68
3	SIGNATURE :		SIGNATURE :	
4	SIGNATURE :		SIGNATURE :	

Confide technology

FIRE ALARM SYSTEM

Project : บำรุงรักษาระบบสัญญาณแจ้งเหตุเพลิงไหม้ มหาวิทยาลัยมหิดล คณะแพทยศาสตร์ศิริราชพยาบาล ศูนย์การแพทย์กาญจนาภิเษก ประจำปี 2567-2568

Building : ศูนย์การแพทย์กาญจนาภิเษก Location : Ground Floor

Service : ☑ Yearly 2/4 ☐ Other

-	= N/A
✓	= Normal
✖	= Abnormal

INSPECTION AND TEST REPORT FOR DEVICE

Item	Type	Area Description / Location	Device Address / Zone	Quarterly 1	Quarterly 2	Quarterly 3	Quarterly 4	Actions: Visual Check	Actions: Clean	Actions: Test	Test Result	Remarks
41	Smoke	FL.G	GZD-2A-7		√			√	√	-	-	
42	Smoke	FL.G	GZD-2A-8		√			√	√	-	-	
43	Manual	FL.G	GZD-2A-9		√			√	√	-	-	
44	Smoke	FL.G	GZD-2A-10		√			√	√	-	-	
45	Smoke	FL.G	GZD-2A-11		√			√	√	-	-	
46	Smoke	FL.G	GZD-2A-12		√			√	√	-	-	
47	Smoke	FL.G	GZD-2A-13		√			√	√	-	-	
48	Smoke	FL.G	GZD-2A-14		√			√	√	-	-	
49	Smoke	FL.G	GZD-2A-15		√			√	√	-	-	
50	Smoke	FL.G	GZD-2A-16		√			√	√	-	-	
51	Smoke	FL.G	GZD-2A-17		√			√	√	-	-	Trouble open
52	Smoke	FL.G	GZD-2A-18		√			√	√	-	-	[illegible]
53	Smoke	FL.G	GZD-2A-19		√			√	√	-	-	
54	Smoke	FL.G	GZD-2A-20		√			√	√	-	-	
55	Smoke	FL.G	GZD-2A-21		√			√	√	-	-	
56	Smoke	FL.G	GZD-2A-22		√			√	√	-	-	
57	Smoke	FL.G	GZD-1B-1		√			√	√	-	-	
58	Smoke	FL.G	GZD-1B-2		√			√	√	-	-	
59	Smoke	FL.G	GZD-1B-3		√			√	√	-	-	
60	Smoke	FL.G	GZD-1B-4		√			√	√	-	-	

COMMENT :

Quarterly	TEST BY : Confide Technology	Date	APPOVED BY : ศูนย์การแพทย์กาญจนาภิเษก	Date
1	SIGNATURE :		SIGNATURE :	
2	SIGNATURE : [redacted]	8-9/3/68	SIGNATURE : [redacted]	9/3/68
3	SIGNATURE :		SIGNATURE :	
4	SIGNATURE :		SIGNATURE :	

Confide technology

FIRE ALARM SYSTEM

Project : บำรุงรักษาระบบสัญญาณแจ้งเหตุเพลิงไหม้ มหาวิทยาลัยมหิดล คณะแพทยศาสตร์ศิริราชพยาบาล ศูนย์การแพทย์กาญจนาภิเษก ประจำปี 2567-2568

Building : ศูนย์การแพทย์กาญจนาภิเษก Location : Ground Floor

Service : ☑ Yearly 2/4 ☐ Other

-	= N/A
✓	= Normal
✖	= Abnormal

INSPECTION AND TEST REPORT FOR DEVICE

Item	Type	Area Description / Location	Device Address / Zone	Quarterly 1	Quarterly 2	Quarterly 3	Quarterly 4	Actions: Visual Check	Actions: Clean	Actions: Test	Test Result	Remarks
61	Smoke	FL.G	GZD-1B-5		√			√	√	-	-	
62	Smoke	FL.G	GZD-1B-6		√			√	√	-	-	
63	Smoke	FL.G	GZD-1B-7		√			√	√	-	-	
64	Smoke	FL.G	GZD-1B-8		√			√	√	-	-	
65	Smoke	FL.G	GZD-1B-9		√			√	√	-	-	
66	Smoke	FL.G	GZD-1B-10		√			√	√	-	-	
67	Smoke	FL.G	GZD-1B-11		√			√	√	-	-	
68	Smoke	FL.G	GZD-1B-12		√			√	√	-	-	
69	Smoke	FL.G	GZD-1B-13		√			√	√	-	-	
70	Heat	FL.G	GZD-2B-1		√			√	√	-	-	
71	Heat	FL.G	GZD-2B-2		√			√	√	-	-	
72	Heat	FL.G	GZD-2B-3		√			√	√	-	-	
73	Heat	FL.G	GZD-2B-4		√			√	√	-	-	
74	Heat	FL.G	GZD-2B-5		√			√	√	-	-	
75	Heat	FL.G	GZD-2B-6		√			√	√	-	-	Trouble open
76	Heat	FL.G	GZD-2B-7		√			√	√	-	-	[illegible]
77	Heat	FL.G	GZD-2B-8		√			√	√	-	-	[illegible]
78	Manual	FL.G	GZD-2B-9		√			√	√	-	-	[illegible]
79	Heat	FL.G	GZD-2B-10		√			√	√	-	-	
80	Heat	FL.G	GZD-2B-11		√			√	√	-	-	

COMMENT :

Quarterly	TEST BY : Confide Technology	Date	APPOVED BY : ศูนย์การแพทย์กาญจนาภิเษก	Date
1	SIGNATURE :		SIGNATURE :	
2	SIGNATURE : [redacted]	8-9/3/68	SIGNATURE : [redacted]	9/3/68
3	SIGNATURE :		SIGNATURE :	
4	SIGNATURE :		SIGNATURE :	

Confide technology

FIRE ALARM SYSTEM

Project : บำรุงรักษาระบบสัญญาณแจ้งเหตุเพลิงไหม้ มหาวิทยาลัยมหิดล คณะแพทยศาสตร์ศิริราชพยาบาล ศูนย์การแพทย์กาญจนาภิเษก ประจำปี 2567-2568

Building : ศูนย์การแพทย์กาญจนาภิเษก Location : Ground Floor

Service : ☑ Yearly 2/4 ☐ Other

-	= N/A
✓	= Normal
✖	= Abnormal

INSPECTION AND TEST REPORT FOR DEVICE

Item	Type	Area Description / Location	Device Address / Zone	Quarterly 1	Quarterly 2	Quarterly 3	Quarterly 4	Actions: Visual Check	Actions: Clean	Actions: Test	Test Result	Remarks
81	Heat	FL.G	GZD-2B-12		√			√	√	-	-	
82	Heat	FL.G	GZD-2B-13		√			√	√	-	-	
83	Smoke	FL.G	GZD-2B-14		√			√	√	-	-	
84	Smoke	FL.G	GZD-2B-15		√			√	√	-	-	
85	Smoke	FL.G	GZD-2B-16		√			√	√	-	-	
86	Smoke	FL.G	GZD-2B-17		√			√	√	-	-	
87	Smoke	FL.G	GZD-2B-18		√			√	√	-	-	
88	Smoke	FL.G	GZD-2B-19		√			√	√	-	-	
89	Smoke	FL.G	GZD-2B-20		√			√	√	-	-	
90	Smoke	FL.G	GZD-2B-21		√			√	√	-	-	
91	Smoke	FL.G	GZD-2B-22		√			√	√	-	-	
92	Smoke	FL.G	GZD-2B-23		√			√	√	-	-	Trouble open.
93	Smoke	FL.G	GZD-2B-24		√			√	√	-	-	หมายเหตุ ตรวจสอบ
94	Smoke	FL.G	GZD-2B-25		√			√	√	-	-	ตลอด ปีใช้.
95	Smoke	FL.G	GZD-2B-26		√			√	√	-	-	* มีปัญหาสัญญาณ
96	Smoke	FL.G	GZD-2B-27		√			√	√	-	-	
97	Smoke	FL.G	GZD-2B-28		√			√	√	-	-	
98	Smoke	FL.G	GZD-2B-29		√			√	√	-	-	
99	Smoke	FL.G	GZD-2B-30		√			√	√	-	-	
100	Smoke	FL.G	GZD-2B-31		√			√	√	-	-	

COMMENT :

Quarterly	TEST BY : Confide Technology	Date	APPOVED BY : ศูนย์การแพทย์กาญจนาภิเษก	Date
1	SIGNATURE :		SIGNATURE :	
2	SIGNATURE : [redacted]	9-9/3/68	SIGNATURE : [redacted]	9/3/68
3	SIGNATURE :		SIGNATURE :	
4	SIGNATURE :		SIGNATURE :	

Confide technology

FIRE ALARM SYSTEM

Project : บำรุงรักษาระบบสัญญาณแจ้งเหตุเพลิงไหม้ มหาวิทยาลัยมหิดล คณะแพทยศาสตร์ศิริราชพยาบาล ศูนย์การแพทย์กาญจนาภิเษก ประจำปี 2567-2568

Building : ศูนย์การแพทย์กาญจนาภิเษก Location : Ground Floor

Service : ☑ Yearly 2/4 ☐ Other

-	= N/A
✓	= Normal
✖	= Abnormal

INSPECTION AND TEST REPORT FOR DEVICE

Item	Type	Area Description / Location	Device Address / Zone	Quarterly 1	Quarterly 2	Quarterly 3	Quarterly 4	Actions: Visual Check	Actions: Clean	Actions: Test	Test Result	Remarks
101	Smoke	FL.G	GZD-2B-32		√			√	√	-	-	
102	Smoke	FL.G	GZD-2B-33		√			√	√	-	-	
103	Smoke	FL.G	GZD-2B-34		√			√	√	-	-	ปลั๊กหลวมเดิม.
104	Smoke	FL.G	GZD-2B-35		√			√	√	-	-	
105	Smoke	FL.G	GZD-2B-36		√			√	√	-	-	Trouble open
106	Smoke	FL.G	GZD-2B-37		√			√	√	-	-	หมายเหตุ ตรวจสอบ
107	Smoke	FL.G	GZD-2B-38		√			√	√	-	-	ตลอด ปีใช้
108	Smoke	FL.G	GZD-3B-1		√			√	√	-	-	
109	Smoke	FL.G	GZD-3B-2		√			√	√	-	-	
110	Manual	FL.G	GZD-3B-3		√			√	√	-	-	
111	Smoke	FL.G	GZD-3B-4		√			√	√	-	-	
112	Smoke	FL.G	GZD-3B-5		√			√	√	-	-	
113	Smoke	FL.G	GZD-3B-6		√			√	√	-	-	
114	Smoke	FL.G	GZD-3B-7		√			√	√	-	-	
115	Smoke	FL.G	GZD-3B-8		√			√	√	-	-	
116	Smoke	FL.G	GZD-3B-9		√			√	√	-	-	
117	Smoke	FL.G	GZD-3B-10		√			√	√	-	-	
118	Smoke	FL.G	GZD-3B-11		√			√	√	-	-	
119	Smoke	FL.G	GZD-3B-12		√			√	√	-	-	
120	Smoke	FL.G	GZD-4B-1		√			√	√	-	-	

COMMENT :

Quarterly	TEST BY : Confide Technology	Date	APPOVED BY : ศูนย์การแพทย์กาญจนาภิเษก	Date
1	SIGNATURE :		SIGNATURE :	
2	SIGNATURE : [redacted]	9-9/3/68	SIGNATURE : [redacted]	9/3/68
3	SIGNATURE :		SIGNATURE :	
4	SIGNATURE :		SIGNATURE :	

Confide technology

FIRE ALARM SYSTEM

Project : บำรุงรักษาระบบสัญญาณแจ้งเหตุเพลิงไหม้ มหาวิทยาลัยมหิดล คณะแพทยศาสตร์ศิริราชพยาบาล ศูนย์การแพทย์กาญจนาภิเษก ประจำปี 2567-2568

Building : ศูนย์การแพทย์กาญจนาภิเษก Location : Ground Floor

Service : ☑ Yearly 2/4 ☐ Other

-	= N/A
✓	= Normal
✱	= Abnormal

INSPECTION AND TEST REPORT FOR DEVICE

Item	Type	Area Description / Location	Device Address / Zone	Quarterly 1	2	3	4	Actions: Visual Check	Clean	Test	Test Result	Remarks
121	Smoke	FL.G	GZD-4B-2		✓			✓	✓	-	-	
122	Smoke	FL.G	GZD-4B-3		✓			✓	✓	-	-	
123	Smoke	FL.G	GZD-4B-4		✓			✓	✓	-	-	
124	Smoke	FL.G	GZD-4B-5		✓			✓	✓	-	-	
125	Smoke	FL.G	GZD-4B-6		✓			✓	✓	-	-	
126	Smoke	FL.G	GZD-4B-7		✓			✓	✓	-	-	
127	Smoke	FL.G	GZD-4B-8		✓			✓	✓	-	-	
128	Smoke	FL.G	GZD-4B-9		✓			✓	✓	-	-	
129	Smoke	FL.G	GZD-4B-10		✓			✓	✓	-	-	
130	Smoke	FL.G	GZD-4B-11		✓			✓	✓	-	-	
131	Smoke	FL.G	GZD-4B-12		✓			✓	✓	-	-	
132	Smoke	FL.G	GZD-4B-13		✓			✓	✓	-	-	
133	Smoke	FL.G	GZD-4B-14		✓			✓	✓	-	-	
134	Smoke	FL.G	GZD-4B-15		✓			✓	✓	-	-	
135	Smoke	FL.G	GZD-4B-16		✓			✓	✓	-	-	
136	Smoke	FL.G	GZD-4B-17		✓			✓	✓	-	-	
137	Smoke	FL.G	GZD-4B-18		✓			✓	✓	-	-	
138	Smoke	FL.G	GZD-4B-19		✓			✓	✓	-	-	
139	Smoke	FL.G	GZD-4B-20		✓			✓	✓	-	-	
140	Smoke	FL.G	GZD-4B-21		✓			✓	✓	-	-	

COMMENT :

Quarterly	TEST BY : Confide Technology	Date	APPOVED BY : ศูนย์การแพทย์กาญจนาภิเษก	Date
1	SIGNATURE :		SIGNATURE :	
2	SIGNATURE : [redacted]	9-9/3/68	SIGNATURE : [redacted]	9/3/68
3	SIGNATURE :		SIGNATURE :	
4	SIGNATURE :		SIGNATURE :	

Confide technology

FIRE ALARM SYSTEM

Project : บำรุงรักษาระบบสัญญาณแจ้งเหตุเพลิงไหม้ มหาวิทยาลัยมหิดล คณะแพทยศาสตร์ศิริราชพยาบาล ศูนย์การแพทย์กาญจนาภิเษก ประจำปี 2567-2568

Building : ศูนย์การแพทย์กาญจนาภิเษก Location : Ground Floor

Service : ☑ Yearly 2/4 ☐ Other

-	= N/A
✓	= Normal
✱	= Abnormal

INSPECTION AND TEST REPORT FOR DEVICE

Item	Type	Area Description / Location	Device Address / Zone	Quarterly 1	2	3	4	Actions: Visual Check	Clean	Test	Test Result	Remarks
141	Smoke	FL.G	GZD-1C-1		✓			✓	✓	-	-	
142	Smoke	FL.G	GZD-1C-2		✓			✓	✓	-	-	
143	Smoke	FL.G	GZD-1C-3		✓			✓	✓	-	-	
144	Smoke	FL.G	GZD-1C-4		✓			✓	✓	-	-	
145	Smoke	FL.G	GZD-1C-5		✓			✓	✓	-	-	
146	Manual	FL.G	GZD-1C-6		✓			✓	✓	-	-	
147	Smoke	FL.G	GZD-1C-7		✓			✓	✓	-	-	
148	Smoke	FL.G	GZD-1C-8		✓			✓	✓	-	-	
149	Smoke	FL.G	GZD-1C-9		✓			✓	✓	-	-	
150	Smoke	FL.G	GZD-1C-10		✓			✓	✓	-	-	
151	Smoke	FL.G	GZD-1C-11		✓			✓	✓	-	-	
152	Manual	FL.G	GZD-1C-12		✓			✓	✓	-	-	
153	Smoke	FL.G	GZD-1C-13		✓			✓	✓	-	-	
154	Smoke	FL.G	GZD-1C-14		✓			✓	✓	-	-	
155	Smoke	FL.G	GZD-1C-15		✓			✓	✓	-	-	
156	Smoke	FL.G	GZD-1C-16		✓			✓	✓	-	-	
157	Smoke	FL.G	GZD-1C-17		✓			✓	✓	-	-	
158	Smoke	FL.G	GZD-2C-1		✓			✓	✓	-	-	
159	Smoke	FL.G	GZD-2C-2		✓			✓	✓	-	-	
160	Smoke	FL.G	GZD-2C-3		✓			✓	✓	-	-	

COMMENT :

Quarterly	TEST BY : Confide Technology	Date	APPOVED BY : ศูนย์การแพทย์กาญจนาภิเษก	Date
1	SIGNATURE :		SIGNATURE :	
2	SIGNATURE : [redacted]	9-9/3/68	SIGNATURE : [redacted]	9/3/68
3	SIGNATURE :		SIGNATURE :	
4	SIGNATURE :		SIGNATURE :	

Confide technology

FIRE ALARM SYSTEM

Project : บำรุงรักษาระบบสัญญาณแจ้งเหตุเพลิงไหม้ มหาวิทยาลัยมหิดล คณะแพทยศาสตร์ศิริราชพยาบาล ศูนย์การแพทย์กาญจนาภิเษก ประจำปี 2567-2568

Building : ศูนย์การแพทย์กญาจนาภิเษก Location : Ground Floor

Service : ☑ Yearly 2/4 ☐ Other

-	= N/A
✓	= Normal
✗	= Abnormal

INSPECTION AND TEST REPORT FOR DEVICE

Item	Type	Area Description / Location	Device Address / Zone	Quarterly 1	2	3	4	Actions: Visual Check	Clean	Test	Test Result	Remarks
161	Smoke	FL.G	GZD-2C-4		✓			✓	✓	-	-	
162	Smoke	FL.G	GZD-2C-5		✓			✓	✓	-	-	
163	Smoke	FL.G	GZD-2C-6		✓			✓	✓	-	-	
164	Smoke	FL.G	GZD-2C-7		✓			✓	✓	-	-	
165	Smoke	FL.G	GZD-2C-8		✓			✓	✓	-	-	
166	Smoke	FL.G	GZD-2C-9		✓			✓	-	-	-	แก้หลังไฟไม่ติด
167	Smoke	FL.G	GZD-2C-10		✓			✓	✓	-	-	
168	Smoke	FL.G	GZD-2C-11		✓			✓	✓	-	-	
169	Smoke	FL.G	GZD-2C-12		✓			✓	✓	-	-	
170	Smoke	FL.G	GZD-2C-13		✓			✓	✓	-	-	
171	Smoke	FL.G	GZD-2C-14		✓			✓	✓	-	-	
172	Smoke	FL.G	GZD-2C-15		✓			✓	✓	-	-	
173	Smoke	FL.G	GZD-2C-16		✓			✓	✓	-	-	
174	Smoke	FL.G	GZD-2C-17		✓			✓	✓	-	-	
175	Smoke	FL.G	GZD-2C-18		✓			✓	✓	-	-	
176	Smoke	FL.G	GZD-2C-19		✓			✓	-	-	-	อุปกรณ์ถูกทำลายออก ซ่อมแซมไม่ได้
177	Smoke	FL.G	GZD-3C-1		✓			✓	✓	-	-	ปิดปรับปรุง อนา.
178	Smoke	FL.G	GZD-3C-2		✓			✓	✓	-	-	
179	Smoke	FL.G	GZD-3C-3		✓			✓	✓	-	-	
180	Manual	FL.G	GZD-3C-4		✓			✓	✓	-	-	

COMMENT :

Quarterly	TEST BY : Confide Technology	Date	APPOVED BY : ศูนย์การแพทย์กาญจนาภิเษก	Date
1	SIGNATURE :		SIGNATURE :	
2	SIGNATURE : [redacted]	8-9/3/68	SIGNATURE : [redacted]	9/3/68
3	SIGNATURE :		SIGNATURE :	
4	SIGNATURE :		SIGNATURE :	

Confide technology

FIRE ALARM SYSTEM

Project : บำรุงรักษาระบบสัญญาณแจ้งเหตุเพลิงไหม้ มหาวิทยาลัยมหิดล คณะแพทยศาสตร์ศิริราชพยาบาล ศูนย์การแพทย์กาญจนาภิเษก ประจำปี 2567-2568

Building : ศูนย์การแพทย์กญาจนาภิเษก Location : Ground Floor

Service : ☑ Yearly 2/4 ☐ Other

-	= N/A
✓	= Normal
✗	= Abnormal

INSPECTION AND TEST REPORT FOR DEVICE

Item	Type	Area Description / Location	Device Address / Zone	Quarterly 1	2	3	4	Actions: Visual Check	Clean	Test	Test Result	Remarks
181	Smoke	FL.G	GZD-3C-5		✓			✓	-	-	-	
182	Manual	FL.G	GZD-3C-6		✓			✓	-	-	-	
183	Smoke	FL.G	GZD-3C-7		✓			✓	-	-	-	อุปกรณ์ถูกทำลายออกซ่อมแซมไม่ได้
184	Smoke	FL.G	GZD-3C-8		✓			✓	-	-	-	
185	Heat	FL.G	GZD-3C-9		✓			✓	-	-	-	
186	Heat	FL.G	GZD-3C-10		✓			✓	-	-	-	ปิดปรับปรุง อนา.
187	Heat	FL.G	GZD-3C-11		✓			✓	-	-	-	
188	Heat	FL.G	GZD-3C-12		✓			✓	-	-	-	
189	Smoke	FL.G	GZD-3C-13		✓			✓	✓	-	-	
190	Smoke	FL.G	GZD-3C-14		✓			✓	✓	-	-	
191	Smoke	FL.G	GZD-3C-15		✓			✓	✓	-	-	
192	Smoke	FL.G	GZD-3C-16		✓			✓	✓	-	-	
193	Smoke	FL.G	GZD-3C-17		✓			✓	✓	-	-	
194	Smoke	FL.G	GZD-3C-18		✓			✓	✓	-	-	
195	Smoke	FL.G	GZD-3C-19		✓			✓	✓	-	-	
196												
197												
198												
199												
200												

COMMENT :

Quarterly	TEST BY : Confide Technology	Date	APPOVED BY : ศูนย์การแพทย์กาญจนาภิเษก	Date
1	SIGNATURE :		SIGNATURE :	
2	SIGNATURE : [redacted]	8-9/3/68	SIGNATURE : [redacted]	9/3/68
3	SIGNATURE :		SIGNATURE :	
4	SIGNATURE :		SIGNATURE :	

Confide technology

FIRE ALARM SYSTEM

Project : บำรุงรักษาระบบสัญญาณแจ้งเหตุเพลิงไหม้ มหาวิทยาลัยมหิดล คณะแพทยศาสตร์ศิริราชพยาบาล ศูนย์การแพทย์กาญจนาภิเษก ประจำปี 2567-2568

Building : ศูนย์การแพทย์กาญจนาภิเษก Location : 2nd Floor

Service : ☑ Yearly 2/4 ☐ Other

-	= N/A
✓	= Normal
✖	= Abnormal

INSPECTION AND TEST REPORT FOR DEVICE

Item	Type	Area Description / Location	Device Address / Zone	Quarterly 1	2	3	4	Actions Visual Check	Clean	Test	Test Result	Remarks
1	Manual	FL.2	2ZD-1A-1		✓			✓	✓	-	-	
2	Smoke	FL.2	2ZD-1A-2		✓			✓	✓	-	-	
3	Smoke	FL.2	2ZD-1A-3		✓			✓	✓	-	-	
4	Smoke	FL.2	2ZD-1A-4		✓			✓	✓	-	-	
5	Smoke	FL.2	2ZD-1A-5		✓			✓	✓	-	-	
6	Smoke	FL.2	2ZD-1A-6		✓			✓	✓	-	-	
7	Smoke	FL.2	2ZD-1A-7		✓			✓	✓	-	-	
8	Smoke	FL.2	2ZD-1A-8		✓			✓	✓	-	-	
9	Smoke	FL.2	2ZD-1A-9		✓			✓	✓	-	-	
10	Smoke	FL.2	2ZD-1A-10		✓			✓	✓	-	-	
11	Smoke	FL.2	2ZD-1A-11		✓			✓	✓	-	-	
12	Smoke	FL.2	2ZD-1A-12		✓			✓	✓	-	-	
13	Smoke	FL.2	2ZD-1A-13		✓			✓	✓	-	-	
14	Smoke	FL.2	2ZD-1A-14		✓			✓	✓	-	-	
15	Smoke	FL.2	2ZD-1A-15		✓			✓	✓	-	-	
16	Smoke	FL.2	2ZD-1A-16		✓			✓	✓	-	-	
17	Smoke	FL.2	2ZD-1A-17		✓			✓	✓	-	-	
18	Smoke	FL.2	2ZD-1A-18		✓			✓	✓	-	-	
19	Smoke	FL.2	2ZD-1A-19		✓			✓	✓	-	-	
20	Manual	FL.2	2ZD-2A-1		✓			✓	✓	-	-	

COMMENT :

Quarterly	TEST BY : Confide Technology	Date	APPOVED BY : ศูนย์การแพทย์กาญจนาภิเษก	Date
1	SIGNATURE :		SIGNATURE :	
2	SIGNATU[redacted]	9-9/3/68	SIGNATURE : [redacted]	9/3/68
3	SIGNATURE :		SIGNATURE :	
4	SIGNATURE :		SIGNATURE :	

Confide technology

FIRE ALARM SYSTEM

Project : บำรุงรักษาระบบสัญญาณแจ้งเหตุเพลิงไหม้ มหาวิทยาลัยมหิดล คณะแพทยศาสตร์ศิริราชพยาบาล ศูนย์การแพทย์กาญจนาภิเษก ประจำปี 2567-2568

Building : ศูนย์การแพทย์กาญจนาภิเษก Location : 2nd Floor

Service : ☑ Yearly 2/4 ☐ Other

-	= N/A
✓	= Normal
✖	= Abnormal

INSPECTION AND TEST REPORT FOR DEVICE

Item	Type	Area Description / Location	Device Address / Zone	Quarterly 1	2	3	4	Actions Visual Check	Clean	Test	Test Result	Remarks
21	Smoke	FL.2	2ZD-2A-2		✓			✓	✓	-	-	
22	Smoke	FL.2	2ZD-2A-3		✓			✓	✓	-	-	
23	Smoke	FL.2	2ZD-2A-4		✓			✓	✓	-	-	
24	Smoke	FL.2	2ZD-2A-5		✓			✓	✓	-	-	
25	Smoke	FL.2	2ZD-2A-6		✓			✓	✓	-	-	
26	Smoke	FL.2	2ZD-2A-7		✓			✓	✓	-	-	
27	Smoke	FL.2	2ZD-2A-8		✓			✓	✓	-	-	
28	Smoke	FL.2	2ZD-2A-9		✓			✓	✓	-	-	
29	Smoke	FL.2	2ZD-2A-10		✓			✓	✓	-	-	
30	Smoke	FL.2	2ZD-2A-11		✓			✓	✓	-	-	
31	Smoke	FL.2	2ZD-2A-12		✓			✓	✓	-	-	
32	Smoke	FL.2	2ZD-2A-13		✓			✓	✓	-	-	
33	Smoke	FL.2	2ZD-2A-14		✓			✓	✓	-	-	
34	Smoke	FL.2	2ZD-2A-15		✓			✓	✓	-	-	
35	Smoke	FL.2	2ZD-2A-16		✓			✓	✓	-	-	
36	Smoke	FL.2	2ZD-2A-17		✓			✓	✓	-	-	
37	Smoke	FL.2	2ZD-2A-18		✓			✓	✓	-	-	
38	Manual	FL.2	2ZD-3A-1		✓			✓	✓	-	-	
39	Smoke	FL.2	2ZD-3A-2		✓			✓	✓	-	-	
40	Smoke	FL.2	2ZD-3A-3		✓			✓	✓	-	-	

COMMENT :

Quarterly	TEST BY : Confide Technology	Date	APPOVED BY : ศูนย์การแพทย์กาญจนาภิเษก	Date
1	SIGNATURE :		SIGNATURE :	
2	SIGNATU[redacted]	9-9/3/68	SIGNATURE : [redacted]	9/3/68
3	SIGNATURE :		SIGNATURE :	
4	SIGNATURE :		SIGNATURE :	

Confide technology

FIRE ALARM SYSTEM

Project : บำรุงรักษาระบบสัญญาณแจ้งเหตุเพลิงไหม้ มหาวิทยาลัยมหิดล คณะแพทยศาสตร์ศิริราชพยาบาล ศูนย์การแพทย์กาญจนาภิเษก ประจำปี 2567-2568

Building : ศูนย์การแพทย์กาญจนาภิเษก Location : 2nd Floor

Service : ☑ Yearly 2/4 ☐ Other

-	= N/A
✓	= Normal
✗	= Abnormal

INSPECTION AND TEST REPORT FOR DEVICE

Item	Type	Area Description / Location	Device Address / Zone	Quarterly 1	2	3	4	Actions: Visual Check	Clean	Test	Test Result	Remarks
41	Smoke	FL.2	2ZD-3A-4		✓			✓	✓	-	-	
42	Heat	FL.2	2ZD-3A-5		✓			✓	-	-	-	ไม่ทำงานปกติ
43	Heat	FL.2	2ZD-3A-6		✓			✓	-	-	-	
44	Heat	FL.2	2ZD-3A-7		✓			✓	✓	-	-	
45	Heat	FL.2	2ZD-3A-8		✓			✓	✓	-	-	
46	Smoke	FL.2	2ZD-3A-9		✓			✓	✓	-	-	
47	Smoke	FL.2	2ZD-3A-10		✓			✓	✓	-	-	
48	Smoke	FL.2	2ZD-3A-11		✓			✓	✓	-	-	
49	Smoke	FL.2	2ZD-3A-12		✓			✓	✓	-	-	
50	Smoke	FL.2	2ZD-3A-13		✓			✓	✓	-	-	
51	Smoke	FL.2	2ZD-3A-14		✓			✓	✓	-	-	
52	Smoke	FL.2	2ZD-3A-15		✓			✓	✓	-	-	
53	Smoke	FL.2	2ZD-3A-16		✓			✓	✓	-	-	
54	Smoke	FL.2	2ZD-3A-17		✓			✓	✓	-	-	
55	Smoke	FL.2	2ZD-3A-18		✓			✓	✓	-	-	
56	Smoke	FL.2	2ZD-3A-19		✓			✓	✓	-	-	
57	Smoke	FL.2	2ZD-3A-20		✓			✓	✓	-	-	
58	Smoke	FL.2	2ZD-3A-21		✓			✓	✓	-	-	
59	Smoke	FL.2	2ZD-3A-22		✓			✓	✓	-	-	
60	Smoke	FL.2	2ZD-4A-1		✓			✓	✓	-	-	

COMMENT :

Quarterly	TEST BY : Confide Technology	Date	APPOVED BY : ศูนย์การแพทย์กาญจนาภิเษก	Date
1	SIGNATURE :		SIGNATURE :	
2	SIGNATURE : [redacted]	5-9/3/68	SIGNATURE : [redacted]	9/3/68
3	SIGNATURE :		SIGNATURE :	
4	SIGNATURE :		SIGNATURE :	

Confide technology

FIRE ALARM SYSTEM

Project : บำรุงรักษาระบบสัญญาณแจ้งเหตุเพลิงไหม้ มหาวิทยาลัยมหิดล คณะแพทยศาสตร์ศิริราชพยาบาล ศูนย์การแพทย์กาญจนาภิเษก ประจำปี 2567-2568

Building : ศูนย์การแพทย์กาญจนาภิเษก Location : 2nd Floor

Service : ☑ Yearly 2/4 ☐ Other

-	= N/A
✓	= Normal
✗	= Abnormal

INSPECTION AND TEST REPORT FOR DEVICE

Item	Type	Area Description / Location	Device Address / Zone	Quarterly 1	2	3	4	Actions: Visual Check	Clean	Test	Test Result	Remarks
61	Smoke	FL.2	2ZD-4A-2		✓			✓	✓	-	-	
62	Smoke	FL.2	2ZD-4A-3		✓			✓	✓	-	-	
63	Smoke	FL.2	2ZD-4A-4		✓			✓	✓	-	-	
64	Smoke	FL.2	2ZD-4A-5		✓			✓	✓	-	-	
65	Smoke	FL.2	2ZD-4A-6		✓			✓	✓	-	-	
66	Smoke	FL.2	2ZD-4A-7		✓			✓	✓	-	-	
67	Smoke	FL.2	2ZD-4A-8		✓			✓	✓	-	-	
68	Smoke	FL.2	2ZD-4A-9		✓			✓	✓	-	-	
69	Smoke	FL.2	2ZD-4A-10		✓			✓	✓	-	-	
70	Smoke	FL.2	2ZD-4A-11		✓			✓	✓	-	-	
71	Smoke	FL.2	2ZD-4A-12		✓			✓	✓	-	-	
72	Smoke	FL.2	2ZD-4A-13		✓			✓	✓	-	-	
73	Smoke	FL.2	2ZD-4A-14		✓			✓	✓	-	-	
74	Smoke	FL.2	2ZD-4A-15		✓			✓	✓	-	-	
75	Smoke	FL.2	2ZD-4A-16		✓			✓	✓	-	-	
76	Smoke	FL.2	2ZD-4A-17		✓			✓	✓	-	-	
77	Manual	FL.2	2ZD-5A-1		✓			✓	✓	-	-	
78	Smoke	FL.2	2ZD-5A-2		✓			✓	✓	-	-	
79	Smoke	FL.2	2ZD-5A-3		✓			✓	✓	-	-	
80	Smoke	FL.2	2ZD-5A-4		✓			✓	✓	-	-	

COMMENT :

Quarterly	TEST BY : Confide Technology	Date	APPOVED BY : ศูนย์การแพทย์กาญจนาภิเษก	Date
1	SIGNATURE :		SIGNATURE :	
2	SIGNATURE [redacted]	5-9/3/68	SIGNATURE : [redacted]	9/3/68
3	SIGNATURE :		SIGNATURE :	
4	SIGNATURE :		SIGNATURE :	

Confide technology

FIRE ALARM SYSTEM

Project : บำรุงรักษาระบบสัญญาณแจ้งเหตุเพลิงไหม้ มหาวิทยาลัยมหิดล คณะแพทยศาสตร์ศิริราชพยาบาล ศูนย์การแพทย์กาญจนาภิเษก ประจำปี 2567-2568

Building : ศูนย์การแพทย์กาญจนาภิเษก Location : 2nd Floor

Service : ☑ Yearly 2/4 ☐ Other

-	= N/A
✓	= Normal
✗	= Abnormal

INSPECTION AND TEST REPORT FOR DEVICE

Item	Type	Area Description / Location	Device Address / Zone	Quarterly 1	Quarterly 2	Quarterly 3	Quarterly 4	Actions: Visual Check	Actions: Clean	Actions: Test	Test Result	Remarks
81	Smoke	FL.2	2ZD-5A-5		✓			✓	✓	-	-	
82	Smoke	FL.2	2ZD-5A-6		✓			✓	✓	-	-	
83	Smoke	FL.2	2ZD-5A-7		✓			✓	✓	-	-	
84	Smoke	FL.2	2ZD-5A-8		✓			✓	✓	-	-	
85	Smoke	FL.2	2ZD-5A-9		✓			✓	✓	-	-	
86	Smoke	FL.2	2ZD-5A-10		✓			✓	✓	-	-	
87	Smoke	FL.2	2ZD-5A-11		✓			✓	✓	-	-	
88	Smoke	FL.2	2ZD-5A-12		✓			✓	✓	-	-	
89	Smoke	FL.2	2ZD-5A-13		✓			✓	✓	-	-	
90	Smoke	FL.2	2ZD-6A-1		✓			✓	✓	-	-	
91	Smoke	FL.2	2ZD-6A-2		✓			✓	✓	-	-	
92	Smoke	FL.2	2ZD-6A-3		✓			✓	✓	-	-	
93	Smoke	FL.2	2ZD-6A-4		✓			✓	✓	-	-	
94	Smoke	FL.2	2ZD-6A-5		✓			✓	✓	-	-	
95	Smoke	FL.2	2ZD-6A-6		✓			✓	✓	-	-	
96	Smoke	FL.2	2ZD-1B-1		✓			-	✓	-	-	
97	Manual	FL.2	2ZD-1B-2		✓			-	✓	-	-	
98	Smoke	FL.2	2ZD-1B-3		✓			-	✓	-	-	ปิดปรับปรุงงาน.
99	Smoke	FL.2	2ZD-1B-4		✓			-	✓	-	-	
100	Smoke	FL.2	2ZD-1B-5		✓			-	✓	-	-	

COMMENT :

Quarterly	TEST BY : Confide Technology	Date	APPOVED BY : ศูนย์การแพทย์กาญจนาภิเษก	Date
1	SIGNATURE :		SIGNATURE :	
2	SIGNATURE : [redacted]	8-9/3/68	SIGNATURE : [redacted]	9/3/68
3	SIGNATURE :		SIGNATURE :	
4	SIGNATURE :		SIGNATURE :	

Confide technology

FIRE ALARM SYSTEM

Project : บำรุงรักษาระบบสัญญาณแจ้งเหตุเพลิงไหม้ มหาวิทยาลัยมหิดล คณะแพทยศาสตร์ศิริราชพยาบาล ศูนย์การแพทย์กาญจนาภิเษก ประจำปี 2567-2568

Building : ศูนย์การแพทย์กาญจนาภิเษก Location : 2nd Floor

Service : ☑ Yearly 2/4 ☐ Other

-	= N/A
✓	= Normal
✗	= Abnormal

INSPECTION AND TEST REPORT FOR DEVICE

Item	Type	Area Description / Location	Device Address / Zone	Quarterly 1	Quarterly 2	Quarterly 3	Quarterly 4	Actions: Visual Check	Actions: Clean	Actions: Test	Test Result	Remarks
101	Smoke	FL.2	2ZD-1B-6		✓			✓	-	-	-	
102	Smoke	FL.2	2ZD-1B-7		✓			✓	-	-	-	
103	Smoke	FL.2	2ZD-1B-8		✓			✓	-	-	-	
104	Smoke	FL.2	2ZD-1B-9		✓			✓	-	-	-	
105	Smoke	FL.2	2ZD-1B-10		✓			✓	-	-	-	
106	Smoke	FL.2	2ZD-1B-11		✓			✓	-	-	-	
107	Smoke	FL.2	2ZD-1B-12		✓			✓	-	-	-	
108	Smoke	FL.2	2ZD-1B-13		✓			✓	-	-	-	
109	Smoke	FL.2	2ZD-1B-14		✓			✓	-	-	-	ปิดปรับปรุงพื้นที่.
110	Smoke	FL.2	2ZD-1B-15		✓			✓	-	-	-	
111	Smoke	FL.2	2ZD-1B-16		✓			✓	-	-	-	
112	Smoke	FL.2	2ZD-1B-17		✓			✓	-	-	-	
113	Smoke	FL.2	2ZD-1B-18		✓			✓	-	-	-	
114	Smoke	FL.2	2ZD-1B-19		✓			✓	-	-	-	
115	Smoke	FL.2	2ZD-1B-20		✓			✓	-	-	-	
116	Smoke	FL.2	2ZD-1B-21		✓			✓	-	-	-	
117	Smoke	FL.2	2ZD-2B-1		✓			✓	✓	-	-	
118	Smoke	FL.2	2ZD-2B-2		✓			✓	✓	-	-	
119	Smoke	FL.2	2ZD-2B-3		✓			✓	✓	-	-	
120	Manual	FL.2	2ZD-2B-4		✓			✓	✓	-	-	

COMMENT :

Quarterly	TEST BY : Confide Technology	Date	APPOVED BY : ศูนย์การแพทย์กาญจนาภิเษก	Date
1	SIGNATURE :		SIGNATURE :	
2	SIGNATURE : [redacted]	8-9/3/68	SIGNATURE : [redacted]	9/3/68
3	SIGNATURE :		SIGNATURE :	
4	SIGNATURE :		SIGNATURE :	

Confide technology

FIRE ALARM SYSTEM

Project : บำรุงรักษาระบบสัญญาณแจ้งเหตุเพลิงไหม้ มหาวิทยาลัยมหิดล คณะแพทยศาสตร์ศิริราชพยาบาล ศูนย์การแพทย์กาญจนาภิเษก ประจำปี 2567-2568

Building : ศูนย์การแพทย์กาญจนาภิเษก Location : 2nd Floor

Service : ☑ Yearly 2/4 ☐ Other

-	= N/A
✓	= Normal
✖	= Abnormal

INSPECTION AND TEST REPORT FOR DEVICE

Item	Type	Area Description / Location	Device Address / Zone	Quarterly 1	2	3	4	Actions: Visual Check	Clean	Test	Test Result	Remarks
121	Smoke	FL.2	2ZD-2B-5		✓			✓	✓	-	-	
122	Smoke	FL.2	2ZD-2B-6		✓			✓	-	-	-	
123	Smoke	FL.2	2ZD-2B-7		✓			✓	-	-	-	
124	Smoke	FL.2	2ZD-2B-8		✓			✓	-	-	-	
125	Smoke	FL.2	2ZD-2B-9		✓			✓	-	-	-	Maintenance mode, not lock.
126	Smoke	FL.2	2ZD-2B-10		✓			✓	-	-	-	
127	Smoke	FL.2	2ZD-2B-11		✓			✓	-	-	-	
128	Smoke	FL.2	2ZD-2B-12		✓			✓	-	-	-	
129	Smoke	FL.2	2ZD-2B-13		✓			✓	✓	-	-	
130	Smoke	FL.2	2ZD-2B-14		✓			✓	✓	-	-	
131	Smoke	FL.2	2ZD-2B-15		✓			✓	✓	-	-	
132	Smoke	FL.2	2ZD-2B-16		✓			✓	✓	-	-	
133	Smoke	FL.2	2ZD-3B-1		✓			✓	✓	-	-	
134	Smoke	FL.2	2ZD-3B-2		✓			✓	✓	-	-	
135	Smoke	FL.2	2ZD-3B-3		✓			✓	✓	-	-	
136	Smoke	FL.2	2ZD-3B-4		✓			✓	✓	-	-	
137	Smoke	FL.2	2ZD-3B-5		✓			✓	✓	-	-	Trouble open. แก้ไขเรียบร้อย.
138	Smoke	FL.2	2ZD-3B-6		✓			✓	✓	-	-	
139	Smoke	FL.2	2ZD-3B-7		✓			✓	✓	-	-	
140	Smoke	FL.2	2ZD-3B-8		✓			✓	✓	-	-	

COMMENT :

Quarterly	TEST BY : Confide Technology	Date	APPOVED BY : ศูนย์การแพทย์กาญจนาภิเษก	Date
1	SIGNATURE :		SIGNATURE :	
2	SIGNATURE : [redacted]	8-9/3/68	SIGNATURE : [redacted]	9/3/68
3	SIGNATURE :		SIGNATURE :	
4	SIGNATURE :		SIGNATURE :	

Confide technology

FIRE ALARM SYSTEM

Project : บำรุงรักษาระบบสัญญาณแจ้งเหตุเพลิงไหม้ มหาวิทยาลัยมหิดล คณะแพทยศาสตร์ศิริราชพยาบาล ศูนย์การแพทย์กาญจนาภิเษก ประจำปี 2567-2568

Building : ศูนย์การแพทย์กาญจนาภิเษก Location : 2nd Floor

Service : ☑ Yearly 2/4 ☐ Other

-	= N/A
✓	= Normal
✖	= Abnormal

INSPECTION AND TEST REPORT FOR DEVICE

Item	Type	Area Description / Location	Device Address / Zone	Quarterly 1	2	3	4	Actions: Visual Check	Clean	Test	Test Result	Remarks
141	Smoke	FL.2	2ZD-3B-9		✓			✓	✓	-	-	
142	Smoke	FL.2	2ZD-3B-10		✓			✓	✓	-	-	
143	Smoke	FL.2	2ZD-3B-11		✓			✓	✓	-	-	
144	Smoke	FL.2	2ZD-3B-12		✓			✓	✓	-	-	Trouble open. แก้ไขเรียบร้อย
145	Smoke	FL.2	2ZD-3B-13		✓			✓	✓	-	-	
146	Smoke	FL.2	2ZD-3B-14		✓			✓	✓	-	-	
147	Smoke	FL.2	2ZD-4B-1		✓			✓	✓	-	-	
148	Smoke	FL.2	2ZD-4B-2		✓			✓	✓	-	-	
149	Smoke	FL.2	2ZD-4B-3		✓			✓	✓	-	-	
150	Smoke	FL.2	2ZD-4B-4		✓			✓	✓	-	-	
151	Smoke	FL.2	2ZD-4B-5		✓			✓	✓	-	-	
152	Smoke	FL.2	2ZD-4B-6		✓			✓	✓	-	-	
153	Smoke	FL.2	2ZD-4B-7		✓			✓	✓	-	-	
154	Smoke	FL.2	2ZD-4B-8		✓			✓	✓	-	-	
155	Smoke	FL.2	2ZD-4B-9		✓			✓	✓	-	-	
156	Smoke	FL.2	2ZD-4B-10		✓			✓	✓	-	-	
157	Smoke	FL.2	2ZD-4B-11		✓			✓	✓	-	-	
158	Smoke	FL.2	2ZD-4B-12		✓			✓	✓	-	-	
159	Smoke	FL.2	2ZD-4B-13		✓			✓	✓	-	-	
160	Smoke	FL.2	2ZD-4B-14		✓			✓	✓	-	-	

COMMENT :

Quarterly	TEST BY : Confide Technology	Date	APPOVED BY : ศูนย์การแพทย์กาญจนาภิเษก	Date
1	SIGNATURE :		SIGNATURE :	
2	SIGNATURE : [redacted]	8-9/3/68	SIGNATURE : [redacted]	9/3/68
3	SIGNATURE :		SIGNATURE :	
4	SIGNATURE :		SIGNATURE :	

Confide technology

FIRE ALARM SYSTEM

Project : บำรุงรักษาระบบสัญญาณแจ้งเหตุเพลิงไหม้ มหาวิทยาลัยมหิดล คณะแพทยศาสตร์ศิริราชพยาบาล ศูนย์การแพทย์กาญจนาภิเษก ประจำปี 2567-2568

Building : ศูนย์การแพทย์กาญจนาภิเษก Location : 2nd Floor

Service : ☑ Yearly 2/4 ☐ Other

-	= N/A
✓	= Normal
✗	= Abnormal

INSPECTION AND TEST REPORT FOR DEVICE

Item	Type	Area Description / Location	Device Address / Zone	Quarterly 1	2	3	4	Actions: Visual Check	Clean	Test	Test Result	Remarks
161	Smoke	FL.2	2ZD-4B-15		√			√	√	-	-	
162	Smoke	FL.2	2ZD-4B-16		√			√	√	-	-	
163	Smoke	FL.2	2ZD-4B-17		√			√	√	-	-	
164	Smoke	FL.2	2ZD-4B-18		√			√	√	-	-	
165	Smoke	FL.2	2ZD-4B-19		√			√	√	-	-	
166	Smoke	FL.2	2ZD-4B-20		√			√	√	-	-	
167	Smoke	FL.2	2ZD-5B-1		√			√	√	-	-	
168	Smoke	FL.2	2ZD-5B-2		√			√	√	-	-	
169	Smoke	FL.2	2ZD-5B-3		√			√	√	-	-	
170	Smoke	FL.2	2ZD-5B-4		√			√	√	-	-	
171	Smoke	FL.2	2ZD-5B-5		√			√	√	-	-	
172	Smoke	FL.2	2ZD-5B-6		√			√	√	-	-	
173	Smoke	FL.2	2ZD-5B-7		√			√	√	-	-	
174	Smoke	FL.2	2ZD-5B-8		√			√	√	-	-	
175	Smoke	FL.2	2ZD-5B-9		√			√	√	-	-	
176	Manual	FL.2	2ZD-5B-10		√			√	√	-	-	
177	Smoke	FL.2	2ZD-5B-11		√			√	√	-	-	
178	Smoke	FL.2	2ZD-5B-12		√			√	√	-	-	
179	Smoke	FL.2	2ZD-5B-13		√			√	√	-	-	
180	Smoke	FL.2	2ZD-5B-14		√			√	√	-	-	

COMMENT :

Quarterly	TEST BY : Confide Technology	Date	APPOVED BY : ศูนย์การแพทย์กาญจนาภิเษก	Date
1	SIGNATURE :		SIGNATURE :	
2	SIGNATURE : [redacted]	8-9/3/68	SIGNATURE : [redacted]	9/3/68
3	SIGNATURE :		SIGNATURE :	
4	SIGNATURE :		SIGNATURE :	

Confide technology

FIRE ALARM SYSTEM

Project : บำรุงรักษาระบบสัญญาณแจ้งเหตุเพลิงไหม้ มหาวิทยาลัยมหิดล คณะแพทยศาสตร์ศิริราชพยาบาล ศูนย์การแพทย์กาญจนาภิเษก ประจำปี 2567-2568

Building : ศูนย์การแพทย์กาญจนาภิเษก Location : 2nd Floor

Service : ☑ Yearly 2/4 ☐ Other

-	= N/A
✓	= Normal
✗	= Abnormal

INSPECTION AND TEST REPORT FOR DEVICE

Item	Type	Area Description / Location	Device Address / Zone	Quarterly 1	2	3	4	Actions: Visual Check	Clean	Test	Test Result	Remarks
181	Smoke	FL.2	2ZD-5B-15		√			√	√	-	-	
182	Smoke	FL.2	2ZD-5B-16		√			√	√	-	-	
183	Smoke	FL.2	2ZD-5B-17		√			√	√	-	-	
184	Smoke	FL.2	2ZD-5B-18		√			√	√	-	-	
185	Smoke	FL.2	2ZD-5B-19		√			√	√	-	-	
186	Smoke	FL.2	2ZD-6B-1		√			-	-	-	-	
187	Smoke	FL.2	2ZD-6B-2		√			-	-	-	-	
188	Smoke	FL.2	2ZD-6B-3		√			-	-	-	-	
189	Smoke	FL.2	2ZD-6B-4		√			-	-	-	-	
190	Smoke	FL.2	2ZD-6B-5		√			-	-	-	-	รบกวนติดการใช้งาน
191	Smoke	FL.2	2ZD-6B-6		√			-	-	-	-	ต้องอุปกรณ์ตัดออก
192	Smoke	FL.2	2ZD-6B-7		√			-	-	-	-	ที่ Zone 2ZD-9B/ER
193	Smoke	FL.2	2ZD-6B-8		√			-	-	-	-	แทนนะ (อุปกรณ์ใหม่)
194	Smoke	FL.2	2ZD-6B-9		√			-	-	-	-	
195	Smoke	FL.2	2ZD-6B-10		√			-	-	-	-	
196	Smoke	FL.2	2ZD-6B-11		√			√	√	-	-	
197	Smoke	FL.2	2ZD-6B-12		√			√	√	-	-	
198	Smoke	FL.2	2ZD-6B-13		√			√	√	-	-	
199	Smoke	FL.2	2ZD-6B-14		√			√	√	-	-	
200	Smoke	FL.2	2ZD-6B-15		√			√	√	-	-	

COMMENT :

Quarterly	TEST BY : Confide Technology	Date	APPOVED BY : ศูนย์การแพทย์กาญจนาภิเษก	Date
1	SIGNATURE :		SIGNATURE :	
2	SIGNATURE : [redacted]	8-9/3/68	SIGNATURE : [redacted]	9/3/68
3	SIGNATURE :		SIGNATURE :	
4	SIGNATURE :		SIGNATURE :	

Confide technology

FIRE ALARM SYSTEM

Project : บำรุงรักษาระบบสัญญาณแจ้งเหตุเพลิงไหม้ มหาวิทยาลัยมหิดล คณะแพทยศาสตร์ศิริราชพยาบาล ศูนย์การแพทย์กาญจนาภิเษก ประจำปี 2567-2568

Building : ศูนย์การแพทย์กาญจนาภิเษก Location : 2nd Floor

Service : ☑ Yearly 2/4 ☐ Other

-	= N/A
✓	= Normal
✗	= Abnormal

INSPECTION AND TEST REPORT FOR DEVICE

Item	Type	Area Description / Location	Device Address / Zone	Quarterly 1	Quarterly 2	Quarterly 3	Quarterly 4	Actions: Visual Check	Actions: Clean	Actions: Test	Test Result	Remarks
201	Smoke	FL.2	2ZD-6B-16		√			√	√	–	–	
202	Smoke	FL.2	2ZD-6B-17		√			√	√	–	–	
203	Smoke	FL.2	2ZD-6B-18		√			√	√	–	–	
204	Smoke	FL.2	2ZD-6B-19		√			√	√	–	–	
205	Smoke	FL.2	2ZD-6B-20		√			√	√	–	–	
206	Smoke	FL.2	2ZD-6B-21		√			√	√	–	–	
207	Smoke	FL.2	2ZD-6B-22		√			√	√	–	–	
208	Smoke	FL.2	2ZD-7B-1		√			√	√	–	–	
209	Smoke	FL.2	2ZD-7B-2		√			√	√	–	–	
210	Smoke	FL.2	2ZD-7B-3		√			√	√	–	–	
211	Smoke	FL.2	2ZD-7B-4		√			√	√	–	–	
212	Smoke	FL.2	2ZD-7B-5		√			√	√	–	–	
213	Smoke	FL.2	2ZD-7B-6		√			√	√	–	–	
214	Smoke	FL.2	2ZD-7B-7		√			√	√	–	–	
215	Smoke	FL.2	2ZD-7B-8		√			√	√	–	–	
216	Manual	FL.2	2ZD-7B-9		√			√	√	–	–	
217	Smoke	FL.2	2ZD-7B-10		√			√	√	–	–	
218	Smoke	FL.2	2ZD-7B-11		√			√	√	–	–	
219	Smoke	FL.2	2ZD-7B-12		√			√	√	–	–	
220	Smoke	FL.2	2ZD-7B-13		√			√	√	–	–	

COMMENT :

Quarterly	TEST BY : Confide Technology	Date	APPOVED BY : ศูนย์การแพทย์กาญจนาภิเษก	Date
1	SIGNATURE : [redacted]		SIGNATURE : [redacted]	
2	SIGNATURE : [redacted]	8-9/3/68	SIGNATURE : [redacted]	9/3/68
3	SIGNATURE :		SIGNATURE :	
4	SIGNATURE :		SIGNATURE :	

Confide technology

FIRE ALARM SYSTEM

Project : บำรุงรักษาระบบสัญญาณแจ้งเหตุเพลิงไหม้ มหาวิทยาลัยมหิดล คณะแพทยศาสตร์ศิริราชพยาบาล ศูนย์การแพทย์กาญจนาภิเษก ประจำปี 2567-2568

Building : ศูนย์การแพทย์กาญจนาภิเษก Location : 2nd Floor

Service : ☑ Yearly 2/4 ☐ Other

-	= N/A
✓	= Normal
✗	= Abnormal

INSPECTION AND TEST REPORT FOR DEVICE

Item	Type	Area Description / Location	Device Address / Zone	Quarterly 1	Quarterly 2	Quarterly 3	Quarterly 4	Actions: Visual Check	Actions: Clean	Actions: Test	Test Result	Remarks
221	Smoke	FL.2	2ZD-7B-14		√			√	√	–	–	
222	Smoke	FL.2	2ZD-7B-15		√			√	√	–	–	
223	Smoke	FL.2	2ZD-7B-16		√			√	√	–	–	
224	Smoke	FL.2	2ZD-7B-17		√			√	√	–	–	
225	Smoke	FL.2	2ZD-7B-18		√			√	√	–	–	
226	Smoke	FL.2	2ZD-7B-19		√			√	√	–	–	
227	Smoke	FL.2	2ZD-7B-20		√			√	√	–	–	
228	Smoke	FL.2	2ZD-7B-21		√			√	√	–	–	
229	Manual	FL.2	2ZD-8B-1		√			√	√	–	–	
230	Smoke	FL.2	2ZD-8B-2		√			√	√	–	–	
231	Smoke	FL.2	2ZD-8B-3		√			√	√	–	–	
232	Smoke	FL.2	2ZD-8B-4		√			√	√	–	–	
233	Smoke	FL.2	2ZD-8B-5		√			√	√	–	–	
234	Smoke	FL.2	2ZD-8B-6		√			√	√	–	–	
235	Smoke	FL.2	2ZD-8B-7		√			√	√	–	–	
236	Smoke	FL.2	2ZD-8B-8		√			√	√	–	–	
237	Smoke	FL.2	2ZD-8B-9		√			√	√	–	–	
238	Smoke	FL.2	2ZD-8B-10		√			√	√	–	–	
239	Smoke	FL.2	2ZD-8B-11		√			√	√	–	–	
240	Smoke	FL.2	2ZD-8B-12		√			√	√	–	–	

COMMENT :

Quarterly	TEST BY : Confide Technology	Date	APPOVED BY : ศูนย์การแพทย์กาญจนาภิเษก	Date
1	SIGNATURE : [redacted]		SIGNATURE : [redacted]	
2	SIGNATURE : [redacted]	8-9/3/68	SIGNATURE : [redacted]	9/3/68
3	SIGNATURE :		SIGNATURE :	
4	SIGNATURE :		SIGNATURE :	

Confide technology

FIRE ALARM SYSTEM

Project : บำรุงรักษาระบบสัญญาณแจ้งเหตุเพลิงไหม้ มหาวิทยาลัยมหิดล คณะแพทยศาสตร์ศิริราชพยาบาล ศูนย์การแพทย์กาญจนาภิเษก ประจำปี 2567-2568

Building : ศูนย์การแพทย์กาญจนาภิเษก Location : 2nd Floor

Service : ☑ Yearly 2/4 ☐ Other

-	= N/A
✓	= Normal
✖	= Abnormal

INSPECTION AND TEST REPORT FOR DEVICE

Item	Type	Area Description / Location	Device Address / Zone	Quarterly 1	2	3	4	Actions: Visual Check	Clean	Test	Test Result	Remarks
241	Smoke	FL.2	2ZD-8B-13		✓			✓	✓	-	-	
242	Smoke	FL.2	2ZD-8B-14		✓			✓	✓	-	-	
243	Smoke	FL.2	2ZD-8B-15		✓			✓	✓	-	-	
244	Smoke	FL.2	2ZD-8B-16		✓			✓	✓	-	-	
245	Smoke	FL.2	2ZD-8B-17		✓			✓	✓	-	-	
246	Smoke	FL.2	2ZD-8B-18		✓			✓	✓	-	-	
247	Smoke	FL.2	2ZD-8B-19		✓			✓	✓	-	-	
248	Smoke	FL.2	2ZD-1C-1		✓			✓	✓	-	-	
249	Smoke	FL.2	2ZD-1C-2		✓			✓	✓	-	-	
250	Smoke	FL.2	2ZD-1C-3		✓			✓	✓	-	-	
251	Smoke	FL.2	2ZD-1C-4		✓			✓	✓	-	-	
252	Heat	FL.2	2ZD-1C-5		✓			✓	✓	-	-	
253	Smoke	FL.2	2ZD-1C-6		✓			✓	✓	-	-	
254	Smoke	FL.2	2ZD-1C-7		✓			✓	✓	-	-	Trouble open / Ground fault
255	Smoke	FL.2	2ZD-1C-8		✓			✓	✓	-	-	แก้ไขงานทดสอบความต้องการใช้
256	Smoke	FL.2	2ZD-1C-9		✓			✓	✓	-	-	
257	Smoke	FL.2	2ZD-1C-10		✓			✓	✓	-	-	
258	Smoke	FL.2	2ZD-1C-11		✓			✓	✓	-	-	
259	Manual	FL.2	2ZD-1C-12		✓			✓	✓	-	-	
260	Smoke	FL.2	2ZD-1C-13		✓			✓	✓	-	-	

COMMENT :

Quarterly	TEST BY : Confide Technology	Date	APPOVED BY : ศูนย์การแพทย์กาญจนาภิเษก	Date
1	SIGNATURE :		SIGNATURE :	
2	SIGNATURE : [redacted]	10-9/3/68	SIGNATURE : [redacted]	9/3/68
3	SIGNATURE :		SIGNATURE :	
4	SIGNATURE :		SIGNATURE :	

Confide technology

FIRE ALARM SYSTEM

Project : บำรุงรักษาระบบสัญญาณแจ้งเหตุเพลิงไหม้ มหาวิทยาลัยมหิดล คณะแพทยศาสตร์ศิริราชพยาบาล ศูนย์การแพทย์กาญจนาภิเษก ประจำปี 2567-2568

Building : ศูนย์การแพทย์กาญจนาภิเษก Location : 2nd Floor

Service : ☑ Yearly 2/4 ☐ Other

-	= N/A
✓	= Normal
✖	= Abnormal

INSPECTION AND TEST REPORT FOR DEVICE

Item	Type	Area Description / Location	Device Address / Zone	Quarterly 1	2	3	4	Actions: Visual Check	Clean	Test	Test Result	Remarks
261	Smoke	FL.2	2ZD-1C-14		✓			✓	✓	-	-	
262	Smoke	FL.2	2ZD-1C-15		✓			✓	✓	-	-	
263	Smoke	FL.2	2ZD-1C-16		✓			✓	✓	-	-	
264	Smoke	FL.2	2ZD-1C-17		✓			✓	✓	-	-	Trouble open.
265	Smoke	FL.2	2ZD-1C-18		✓			✓	✓	-	-	Ground fault.
266	Smoke	FL.2	2ZD-1C-19		✓			✓	✓	-	-	แก้ไขงานทดสอบความต้องการใช้
267	Manual	FL.2	2ZD-1C-20		✓			✓	✓	-	-	
268	Smoke	FL.2	2ZD-2C-1		✓			✓	-	-	-	
269	Smoke	FL.2	2ZD-2C-2		✓			✓	-	-	-	
270	Smoke	FL.2	2ZD-2C-3		✓			✓	✓	-	-	
271	Smoke	FL.2	2ZD-2C-4		✓			✓	-	-	-	
272	Smoke	FL.2	2ZD-2C-5		✓			✓	-	-	-	
273	Smoke	FL.2	2ZD-2C-6		✓			✓	✓	-	-	[illegible]
274	Smoke	FL.2	2ZD-2C-7		✓			✓	-	-	-	[illegible]
275	Smoke	FL.2	2ZD-2C-8		✓			✓	✓	-	-	
276	Smoke	FL.2	2ZD-2C-9		✓			✓	✓	-	-	
277	Smoke	FL.2	2ZD-2C-10		✓			✓	✓	-	-	
278	Smoke	FL.2	2ZD-2C-11		✓			✓	-	-	-	
279	Smoke	FL.2	2ZD-2C-12		✓			✓	-	-	-	
280	Manual	FL.2	2ZD-2C-13		✓			✓	-	-	-	

COMMENT :

Quarterly	TEST BY : Confide Technology	Date	APPOVED BY : ศูนย์การแพทย์กาญจนาภิเษก	Date
1	SIGNATURE :		SIGNATURE :	
2	SIGNATU[redacted]	8-9/3/68	SIGNATURE : [redacted]	9/3/68
3	SIGNATURE :		SIGNATURE :	
4	SIGNATURE :		SIGNATURE :	

Confide technology

FIRE ALARM SYSTEM

Project : บำรุงรักษาระบบสัญญาณแจ้งเหตุเพลิงไหม้ มหาวิทยาลัยมหิดล คณะแพทยศาสตร์ศิริราชพยาบาล ศูนย์การแพทย์กาญจนาภิเษก ประจำปี 2567-2568

Building : ศูนย์การแพทย์กาญจนาภิเษก Location : 2nd Floor

Service : ☑ Yearly 2/4 ☐ Other

-	= N/A
✓	= Normal
✖	= Abnormal

INSPECTION AND TEST REPORT FOR DEVICE

Item	Type	Area Description / Location	Device Address / Zone	Quarterly 1	2	3	4	Actions: Visual Check	Clean	Test	Test Result	Remarks
281	Smoke	FL.2	2ZD-2C-14		√			✓	✓	-	-	
282	Smoke	FL.2	2ZD-2C-15		√			✓	✓	-	-	
283	Smoke	FL.2	2ZD-2C-16		√			✓	-	-	-	ปิดไม่ร่วมปุ่ม
284	Smoke	FL.2	2ZD-2C-17		√			✓	✓	-	-	
285	Smoke	FL.2	2ZD-2C-18		√			✓	-	-	-	ปิดไม่ร่วมปุ่ม
286	Smoke	FL.2	2ZD-2C-19		√			✓	✓	-	-	
287	Smoke	FL.2	2ZD-2C-20		√			✓	✓	-	-	
288	Smoke	FL.2	2ZD-2C-21		√			✓	✓	-	-	
289	Manual	FL.2	2ZD-3C-1		√			✓	✓	-	-	
290	Smoke	FL.2	2ZD-3C-2		√			✓	✓	-	-	
291	Smoke	FL.2	2ZD-3C-3		√			✓	✓	-	-	
292	Smoke	FL.2	2ZD-3C-4		√			✓	✓	-	-	
293	Smoke	FL.2	2ZD-3C-5		√			✓	✓	-	-	
294	Manual	FL.2	2ZD-3C-6		√			-	-	-	-	Trouble open
295	Smoke	FL.2	2ZD-3C-7		√			-	-	-	-	เกิดจากการอุปกรณ์
296	Smoke	FL.2	2ZD-3C-8		√			-	-	-	-	ถูกตัดออกจากระบบ
297	Smoke	FL.2	2ZD-3C-9		√			-	-	-	-	ตั้งแต่ 16-6-16.
298	Smoke	FL.2	2ZD-3C-10		√			-	-	-	-	
299	Smoke	FL.2	2ZD-3C-11		√			-	-	-	-	
300	Smoke	FL.2	2ZD-3C-12		√			-	-	-	-	

COMMENT :

Quarterly	TEST BY : Confide Technology	Date	APPOVED BY : ศูนย์การแพทย์กาญจนาภิเษก	Date
1	SIGNATURE :		SIGNATURE :	
2	SIGNATURE : [redacted]	8-9/3/68	SIGNATURE : [redacted]	9/3/68
3	SIGNATURE :		SIGNATURE :	
4	SIGNATURE :		SIGNATURE :	

Confide technology

FIRE ALARM SYSTEM

Project : บำรุงรักษาระบบสัญญาณแจ้งเหตุเพลิงไหม้ มหาวิทยาลัยมหิดล คณะแพทยศาสตร์ศิริราชพยาบาล ศูนย์การแพทย์กาญจนาภิเษก ประจำปี 2567-2568

Building : ศูนย์การแพทย์กาญจนาภิเษก Location : 2nd Floor

Service : ☑ Yearly 2/4 ☐ Other

-	= N/A
✓	= Normal
✖	= Abnormal

INSPECTION AND TEST REPORT FOR DEVICE

Item	Type	Area Description / Location	Device Address / Zone	Quarterly 1	2	3	4	Actions: Visual Check	Clean	Test	Test Result	Remarks
301	Smoke	FL.2	2ZD-3C-13		√			-	-	-	-	
302	Smoke	FL.2	2ZD-3C-14		√			-	-	-	-	
303	Smoke	FL.2	2ZD-3C-15		√			-	-	-	-	
304	Smoke	FL.2	2ZD-3C-16		√			-	-	-	-	Trouble open
305	Smoke	FL.2	2ZD-3C-17		√			✓	✓	-	-	เกิดจากการอุปกรณ์ถูก
306	Smoke	FL.2	2ZD-3C-18		√			✓	✓	-	-	ตัดออกตั้งแต่ 16-6-16.
307	Smoke	FL.2	2ZD-3C-19		√			✓	✓	-	-	สาเหตุไม่ร่วมปุ่มเพิ่ม.
308	Smoke	FL.2	2ZD-3C-20		√			✓	✓	-	-	
309												
310												
311												
312												
313												
314												
315												
316												
317												
318												
319												
320												

COMMENT :

Quarterly	TEST BY : Confide Technology	Date	APPOVED BY : ศูนย์การแพทย์กาญจนาภิเษก	Date
1	SIGNATURE :		SIGNATURE :	
2	SIGNATURE : [redacted]	8-9/3/68	SIGNATURE : [redacted]	9/3/68
3	SIGNATURE :		SIGNATURE :	
4	SIGNATURE :		SIGNATURE :	

Confide technology

FIRE ALARM SYSTEM

Project : บำรุงรักษาระบบสัญญาณแจ้งเหตุเพลิงไหม้ มหาวิทยาลัยมหิดล คณะแพทยศาสตร์ศิริราชพยาบาล ศูนย์การแพทย์กาญจนาภิเษก ประจำปี 2567-2568

Building : ศูนย์การแพทย์กาญจนาภิเษก cation :3nd Fl 3nd floor

Service : ☑ Yearly 2/4 ☐ Other

-	= N/A
✓	= Normal
✗	= Abnormal

INSPECTION AND TEST REPORT FOR DEVICE

Item	Type	Area Description / Location	Device Address / Zone	Quarterly 1	2	3	4	Actions: Visual Check	Clean	Test	Test Result	Remarks
1	Smoke	FL.3	3ZD-1A-1		√			✓	✓	-	-	
2	Smoke	FL.3	3ZD-1A-2		√			✓	✓	-	-	
3	Smoke	FL.3	3ZD-1A-3		√			✓	✓	-	-	
4	Smoke	FL.3	3ZD-1A-4		√			✓	✓	-	-	
5	Smoke	FL.3	3ZD-1A-5		√			✓	✓	-	-	
6	Smoke	FL.3	3ZD-1A-6		√			✓	✓	-	-	
7	Smoke	FL.3	3ZD-1A-7		√			✓	✓	-	-	
8	Smoke	FL.3	3ZD-1A-8		√			✓	✓	-	-	
9	Smoke	FL.3	3ZD-1A-9		√			✓	✓	-	-	
10	Smoke	FL.3	3ZD-1A-10		√			✓	✓	-	-	
11	Smoke	FL.3	3ZD-1A-11		√			✓	✓	-	-	
12	Smoke	FL.3	3ZD-1A-12		√			✓	✓	-	-	
13	Smoke	FL.3	3ZD-1A-13		√			✓	✓	-	-	
14	Smoke	FL.3	3ZD-1A-14		√			✓	✓	-	-	
15	Smoke	FL.3	3ZD-1A-15		√			✓	✓	-	-	
16	Smoke	FL.3	3ZD-1A-16		√			✓	✓	-	-	
17	Smoke	FL.3	3ZD-1A-17		√			✓	✓	-	-	
18	Smoke	FL.3	3ZD-1A-18		√			✓	✓	-	-	
19	Smoke	FL.3	3ZD-1A-19		√			✓	✓	-	-	
20	Smoke	FL.3	3ZD-1A-20		√			✓	✓	-	-	

COMMENT :

Quarterly	TEST BY : Confide Technology	Date	APPOVED BY : ศูนย์การแพทย์กาญจนาภิเษก	Date
1	SIGNATURE :		SIGNATURE :	
2	SIGNATURE : [redacted]	5-9/3/68	SIGNATURE : [redacted]	9/3/68
3	SIGNATURE :		SIGNATURE :	
4	SIGNATURE :		SIGNATURE :	

Confide technology

FIRE ALARM SYSTEM

Project : บำรุงรักษาระบบสัญญาณแจ้งเหตุเพลิงไหม้ มหาวิทยาลัยมหิดล คณะแพทยศาสตร์ศิริราชพยาบาล ศูนย์การแพทย์กาญจนาภิเษก ประจำปี 2567-2568

Building : ศูนย์การแพทย์กาญจนาภิเษก Location : 3nd Floor

Service : ☑ Yearly 2/4 ☐ Other

-	= N/A
✓	= Normal
✗	= Abnormal

INSPECTION AND TEST REPORT FOR DEVICE

Item	Type	Area Description / Location	Device Address / Zone	Quarterly 1	2	3	4	Actions: Visual Check	Clean	Test	Test Result	Remarks
21	Smoke	FL.3	3ZD-1A-21		√			✓	✓	-	-	
22	Smoke	FL.3	3ZD-1A-22		√			✓	✓	-	-	
23	Smoke	FL.3	3ZD-1A-23		√			✓	✓	-	-	
24	Smoke	FL.3	3ZD-2A-1		√			✓	✓	-	-	
25	Smoke	FL.3	3ZD-2A-2		√			✓	✓	-	-	
26	Smoke	FL.3	3ZD-2A-3		√			✓	✓	-	-	
27	Smoke	FL.3	3ZD-2A-4		√			✓	✓	-	-	
28	Smoke	FL.3	3ZD-2A-5		√			✓	✓	-	-	
29	Smoke	FL.3	3ZD-2A-6		√			✓	✓	-	-	
30	Smoke	FL.3	3ZD-2A-7		√			✓	✓	-	-	
31	Smoke	FL.3	3ZD-2A-8		√			✓	✓	-	-	
32	Smoke	FL.3	3ZD-2A-9		√			✓	✓	-	-	
33	Smoke	FL.3	3ZD-2A-10		√			✓	✓	-	-	
34	Smoke	FL.3	3ZD-2A-11		√			✓	✓	-	-	
35	Smoke	FL.3	3ZD-2A-12		√			✓	✓	-	-	
36	Smoke	FL.3	3ZD-2A-13		√			✓	✓	-	-	
37	Smoke	FL.3	3ZD-2A-14		√			✓	-	-	-	
38	Smoke	FL.3	3ZD-2A-15		√			✓	-	-	-	} ต้องเปิด test เพื่อทดสอบได้
39	Smoke	FL.3	3ZD-2A-16		√			✓	-	-	-	
40	Smoke	FL.3	3ZD-2A-17		√			✓	-	-	-	

COMMENT :

Quarterly	TEST BY : Confide Technology	Date	APPOVED BY : ศูนย์การแพทย์กาญจนาภิเษก	Date
1	SIGNATURE :		SIGNATURE :	
2	SIGNATURE : [redacted]	9/3/68	SIGNATURE : [redacted]	9/3/68
3	SIGNATURE :		SIGNATURE :	
4	SIGNATURE :		SIGNATURE :	

Confide technology

FIRE ALARM SYSTEM

Project : บำรุงรักษาระบบสัญญาณแจ้งเหตุเพลิงไหม้ มหาวิทยาลัยมหิดล คณะแพทยศาสตร์ศิริราชพยาบาล ศูนย์การแพทย์กาญจนาภิเษก ประจำปี 2567-2568

Building : ศูนย์การแพทย์กาญจนาภิเษก Location : 3nd Floor

Service : ☑ Yearly 2/4 ☐ Other

-	= N/A
✓	= Normal
✖	= Abnormal

INSPECTION AND TEST REPORT FOR DEVICE

Item	Type	Area Description / Location	Device Address / Zone	Quarterly 1	Quarterly 2	Quarterly 3	Quarterly 4	Actions: Visual Check	Actions: Clean	Actions: Test	Test Result	Remarks
41	Smoke	FL.3	3ZD-2A-18		√			√	√	-	-	
42	Smoke	FL.3	3ZD-2A-19		√			√	√	-	-	แจ้ง Lock เข้าทำการแก้ไข
43	Smoke	FL.3	3ZD-2A-20		√			√	-	-	-	
44	Smoke	FL.3	3ZD-3A-1		√			√	√	-	-	
45	Smoke	FL.3	3ZD-3A-2		√			√	√	-	-	
46	Smoke	FL.3	3ZD-3A-3		√			√	√	-	-	
47	Smoke	FL.3	3ZD-3A-4		√			√	√	-	-	
48	Smoke	FL.3	3ZD-3A-5		√			√	√	-	-	
49	Smoke	FL.3	3ZD-3A-6		√			√	√	-	-	
50	Smoke	FL.3	3ZD-3A-7		√			√	√	-	-	
51	Smoke	FL.3	3ZD-3A-8		√			√	√	-	-	
52	Smoke	FL.3	3ZD-3A-9		√			√	√	-	-	
53	Smoke	FL.3	3ZD-3A-10		√			√	√	-	-	
54	Smoke	FL.3	3ZD-3A-11		√			√	√	-	-	
55	Smoke	FL.3	3ZD-3A-12		√			√	√	-	-	
56	Smoke	FL.3	3ZD-3A-13		√			√	√	-	-	
57	Smoke	FL.3	3ZD-3A-14		√			√	√	-	-	
58	Smoke	FL.3	3ZD-3A-15		√			√	√	-	-	
59	Smoke	FL.3	3ZD-3A-16		√			√	√	-	-	
60	Smoke	FL.3	3ZD-3A-17		√			√	√	-	-	

COMMENT :

Quarterly	TEST BY : Confide Technology	Date	APPOVED BY : ศูนย์การแพทย์กาญจนาภิเษก	Date
1	SIGNATURE : [redacted]		SIGNATURE :	
2	SIGNATURE : [redacted]	8/3/68	SIGNATURE : [redacted]	9/3/68
3	SIGNATURE :		SIGNATURE :	
4	SIGNATURE :		SIGNATURE :	

Confide technology

FIRE ALARM SYSTEM

Project : บำรุงรักษาระบบสัญญาณแจ้งเหตุเพลิงไหม้ มหาวิทยาลัยมหิดล คณะแพทยศาสตร์ศิริราชพยาบาล ศูนย์การแพทย์กาญจนาภิเษก ประจำปี 2567-2568

Building : ศูนย์การแพทย์กาญจนาภิเษก Location : 3nd Floor

Service : ☑ Yearly 2/4 ☐ Other

-	= N/A
✓	= Normal
✖	= Abnormal

INSPECTION AND TEST REPORT FOR DEVICE

Item	Type	Area Description / Location	Device Address / Zone	Quarterly 1	Quarterly 2	Quarterly 3	Quarterly 4	Actions: Visual Check	Actions: Clean	Actions: Test	Test Result	Remarks
61	Smoke	FL.3	3ZD-3A-18		√			√	√	-	-	
62	Smoke	FL.3	3ZD-3A-19		√			√	√	-	-	
63	Smoke	FL.3	3ZD-3A-20		√			√	√	-	-	
64	Smoke	FL.3	3ZD-3A-21		√			√	√	-	-	
65	Smoke	FL.3	3ZD-4A-1		√			√	-	-	-	อุปกรณ์ตัดออกจากระบบ
66	Smoke	FL.3	3ZD-4A-2		√			√	√	-	-	
67	Smoke	FL.3	3ZD-4A-3		√			√	√	-	-	
68	Manual	FL.3	3ZD-4A-4		√			√	√	-	-	
69	Smoke	FL.3	3ZD-4A-5		√			√	√	-	-	
70	Smoke	FL.3	3ZD-4A-6		√			√	√	-	-	
71	Smoke	FL.3	3ZD-4A-7		√			√	√	-	-	
72	Smoke	FL.3	3ZD-4A-8		√			√	√	-	-	
73	Smoke	FL.3	3ZD-4A-9		√			√	√	-	-	
74	Smoke	FL.3	3ZD-4A-10		√			√	√	-	-	
75	Smoke	FL.3	3ZD-4A-11		√			√	√	-	-	
76	Manual	FL.3	3ZD-4A-12		√			√	√	-	-	
77	Smoke	FL.3	3ZD-4A-13		√			√	√	-	-	
78	Smoke	FL.3	3ZD-4A-14		√			√	√	-	-	
79	Smoke	FL.3	3ZD-4A-15		√			√	√	-	-	
80	Smoke	FL.3	3ZD-4A-16		√			√	√	-	-	

COMMENT : อุปกรณ์ Smoke ตัวที่ 65 3ZD-4A-1 Corridor. อุปกรณ์ถูกตัดออกจากระบบ

Quarterly	TEST BY : Confide Technology	Date	APPOVED BY : ศูนย์การแพทย์กาญจนาภิเษก	Date
1	SIGNATURE :		SIGNATURE :	
2	SIGNATURE : [redacted]	9/3/68	SIGNATURE : [redacted]	9/3/68
3	SIGNATURE :		SIGNATURE :	
4	SIGNATURE :		SIGNATURE :	

Confide technology

FIRE ALARM SYSTEM

Project : บำรุงรักษาระบบสัญญาณแจ้งเหตุเพลิงไหม้ มหาวิทยาลัยมหิดล คณะแพทยศาสตร์ศิริราชพยาบาล ศูนย์การแพทย์กาญจนาภิเษก ประจำปี 2567-2568

Building : ศูนย์การแพทย์กญาจนาภิเษก Location : 3nd Floor

Service : ☑ Yearly 2/4 ☐ Other

-	= N/A
✓	= Normal
✗	= Abnormal

INSPECTION AND TEST REPORT FOR DEVICE

Item	Type	Area Description / Location	Device Address / Zone	Quarterly 1	2	3	4	Actions: Visual Check	Clean	Test	Test Result	Remarks
81	Smoke	FL.3	3ZD-4A-17		√			√	√	-	-	
82	Smoke	FL.3	3ZD-4A-18		√			√	√	-	-	
83	Smoke	FL.3	3ZD-4A-19		√			√	√	-	-	
84	Smoke	FL.3	3ZD-5A-1		√			√	√	-	-	
85	Heat	FL.3	3ZD-5A-2		√			√	√	-	-	
86	Smoke	FL.3	3ZD-5A-3		√			√	√	-	-	
87	Smoke	FL.3	3ZD-5A-4		√			√	√	-	-	
88	Heat	FL.3	3ZD-5A-5		√			√	√	-	-	
89	Heat	FL.3	3ZD-5A-6		√			√	√	-	-	
90	Heat	FL.3	3ZD-5A-7		√			√	√	-	-	
91	Smoke	FL.3	3ZD-5A-8		√			√	√	-	-	
92	Manual	FL.3	3ZD-5A-9		√			√	√	-	-	
93	Smoke	FL.3	3ZD-5A-10		√			√	√	-	-	
94	Smoke	FL.3	3ZD-1B-1		√			√	√	-	-	
95	Smoke	FL.3	3ZD-1B-2		√			√	√	-	-	
96	Smoke	FL.3	3ZD-1B-3		√			√	√	-	-	
97	Smoke	FL.3	3ZD-1B-4		√			√	√	-	-	
98	Smoke	FL.3	3ZD-1B-5		√			√	√	-	-	
99	Smoke	FL.3	3ZD-1B-6		√			√	√	-	-	
100	Smoke	FL.3	3ZD-1B-7		√			√	√	-	-	

COMMENT :

Quarterly	TEST BY : Confide Technology	Date	APPOVED BY : ศูนย์การแพทย์กาญจนาภิเษก	Date
1	SIGNATURE :		SIGNATURE :	
2	SIGNATURE : [redacted]	8-9/3/68	SIGNATURE : [redacted]	9/3/68
3	SIGNATURE :		SIGNATURE :	
4	SIGNATURE :		SIGNATURE :	

Confide technology

FIRE ALARM SYSTEM

Project : บำรุงรักษาระบบสัญญาณแจ้งเหตุเพลิงไหม้ มหาวิทยาลัยมหิดล คณะแพทยศาสตร์ศิริราชพยาบาล ศูนย์การแพทย์กาญจนาภิเษก ประจำปี 2567-2568

Building : ศูนย์การแพทย์กญาจนาภิเษก Location : 3nd Floor

Service : ☑ Yearly 2/4 ☐ Other

-	= N/A
✓	= Normal
✗	= Abnormal

INSPECTION AND TEST REPORT FOR DEVICE

Item	Type	Area Description / Location	Device Address / Zone	Quarterly 1	2	3	4	Actions: Visual Check	Clean	Test	Test Result	Remarks
101	Smoke	FL.3	3ZD-1B-8		√			√	√	-	-	
102	Smoke	FL.3	3ZD-1B-9		√			√	√	-	-	
103	Smoke	FL.3	3ZD-1B-10		√			√	√	-	-	
104	Smoke	FL.3	3ZD-1B-11		√			√	√	-	-	
105	Smoke	FL.3	3ZD-1B-12		√			√	√	-	-	
106	Smoke	FL.3	3ZD-1B-13		√			√	√	-	-	
107	Smoke	FL.3	3ZD-1B-14		√			√	√	-	-	
108	Smoke	FL.3	3ZD-1B-15		√			√	√	-	-	
109	Smoke	FL.3	3ZD-1B-16		√			√	√	-	-	
110	Smoke	FL.3	3ZD-1B-17		√			√	√	-	-	
111	Smoke	FL.3	3ZD-1B-18		√			√	√	-	-	
112	Smoke	FL.3	3ZD-1B-19		√			√	√	-	-	
113	Smoke	FL.3	3ZD-1B-20		√			√	√	-	-	
114	Manual	FL.3	3ZD-1B-21		√			√	√	-	-	
115	Smoke	FL.3	3ZD-1B-22		√			√	√	-	-	
116	Smoke	FL.3	3ZD-1B-23		√			√	√	-	-	
117	Smoke	FL.3	3ZD-1B-24		√			√	√	-	-	
118	Smoke	FL.3	3ZD-2B-1		√			√	√	-	-	
119	Smoke	FL.3	3ZD-2B-2		√			√	√	-	-	
120	Smoke	FL.3	3ZD-2B-3		√			√	-	-	-	มีการเปลี่ยนไม่ได้ leak.

COMMENT :

Quarterly	TEST BY : Confide Technology	Date	APPOVED BY : ศูนย์การแพทย์กาญจนาภิเษก	Date
1	SIGNATURE :		SIGNATURE :	
2	SIGNATURE : [redacted]	8-9/3/68	SIGNATURE : [redacted]	9/3/68
3	SIGNATURE :		SIGNATURE :	
4	SIGNATURE :		SIGNATURE :	

Confide technology

FIRE ALARM SYSTEM

Project : บำรุงรักษาระบบสัญญาณแจ้งเหตุเพลิงไหม้ มหาวิทยาลัยมหิดล คณะแพทยศาสตร์ศิริราชพยาบาล ศูนย์การแพทย์กาญจนาภิเษก ประจำปี 2567-2568

Building : ศูนย์การแพทย์กาญจนาภิเษก Location : 3nd Floor

Service : ☑ Yearly 2/4 ☐ Other

-	= N/A
✓	= Normal
✖	= Abnormal

INSPECTION AND TEST REPORT FOR DEVICE

Item	Type	Area Description / Location	Device Address / Zone	Quarterly 1	2	3	4	Actions: Visual Check	Clean	Test	Test Result	Remarks
121	Smoke	FL.3	3ZD-2B-4		✓			✓	-	-	-	เก็บฝุ่นไม่ได้ โดน
122	Smoke	FL.3	3ZD-2B-5		✓			✓	✓	-	-	
123	Smoke	FL.3	3ZD-2B-6		✓			✓	✓	-	-	
124	Manual	FL.3	3ZD-2B-7		✓			✓	✓	-	-	
125	Smoke	FL.3	3ZD-2B-8		✓			✓	✓	-	-	
126	Smoke	FL.3	3ZD-2B-8		✓			✓	✓	-	-	
127	Smoke	FL.3	3ZD-2B-9		✓			✓	✓	-	-	
128	Smoke	FL.3	3ZD-2B-10		✓			✓	✓	-	-	
129	Smoke	FL.3	3ZD-2B-11		✓			✓	✓	-	-	
130	Smoke	FL.3	3ZD-2B-12		✓			✓	✓	-	-	
131	Smoke	FL.3	3ZD-2B-13		✓			✓	✓	-	-	
132	Smoke	FL.3	3ZD-2B-14		✓			✓	✓	-	-	
133	Smoke	FL.3	3ZD-2B-15		✓			✓	✓	-	-	
134	Smoke	FL.3	3ZD-2B-16		✓			✓	✓	-	-	
135	Smoke	FL.3	3ZD-2B-17		✓			✓	✓	-	-	
136	Heat	FL.3	3ZD-2B-18		✓			✓	✓	-	-	
137	Smoke	FL.3	3ZD-3B-1		✓			✓	✓	-	-	
138	Smoke	FL.3	3ZD-3B-2		✓			✓	✓	-	-	
139	Smoke	FL.3	3ZD-3B-3		✓			✓	✓	-	-	
140	Smoke	FL.3	3ZD-3B-4		✓			✓	✓	-	-	

COMMENT :

Quarterly	TEST BY : Confide Technology	Date	APPOVED BY : ศูนย์การแพทย์กาญจนาภิเษก	Date
1	SIGNATURE :		SIGNATURE :	
2	SIGNATURE : [redacted]	8-9/3/68	SIGNATURE : [redacted]	9/3/68
3	SIGNATURE :		SIGNATURE :	
4	SIGNATURE :		SIGNATURE :	

Confide technology

FIRE ALARM SYSTEM

Project : บำรุงรักษาระบบสัญญาณแจ้งเหตุเพลิงไหม้ มหาวิทยาลัยมหิดล คณะแพทยศาสตร์ศิริราชพยาบาล ศูนย์การแพทย์กาญจนาภิเษก ประจำปี 2567-2568

Building : ศูนย์การแพทย์กาญจนาภิเษก Location : 3nd Floor

Service : ☑ Yearly 2/4 ☐ Other

-	= N/A
✓	= Normal
✖	= Abnormal

INSPECTION AND TEST REPORT FOR DEVICE

Item	Type	Area Description / Location	Device Address / Zone	Quarterly 1	2	3	4	Actions: Visual Check	Clean	Test	Test Result	Remarks
141	Smoke	FL.3	3ZD-3B-5		✓			✓	✓	-	-	
142	Smoke	FL.3	3ZD-3B-6		✓			✓	✓	-	-	
143	Smoke	FL.3	3ZD-3B-7		✓			✓	✓	-	-	
144	Smoke	FL.3	3ZD-3B-8		✓			✓	✓	-	-	
145	Smoke	FL.3	3ZD-3B-9		✓			✓	✓	-	-	
146	Smoke	FL.3	3ZD-3B-10		✓			✓	✓	-	-	
147	Smoke	FL.3	3ZD-3B-11		✓			✓	✓	-	-	
148	Smoke	FL.3	3ZD-3B-12		✓			✓	✓	-	-	
149	Smoke	FL.3	3ZD-3B-13		✓			✓	✓	-	-	
150	Smoke	FL.3	3ZD-3B-14		✓			✓	✓	-	-	
151	Smoke	FL.3	3ZD-3B-15		✓			✓	✓	-	-	
152	Smoke	FL.3	3ZD-3B-16		✓			✓	✓	-	-	
153	Smoke	FL.3	3ZD-3B-17		✓			✓	✓	-	-	
154	Smoke	FL.3	3ZD-3B-18		✓			✓	✓	-	-	
155	Smoke	FL.3	3ZD-3B-19		✓			✓	✓	-	-	
156	Smoke	FL.3	3ZD-3B-20		✓			✓	✓	-	-	
157	Smoke	FL.3	3ZD-3B-21		✓			✓	✓	-	-	
158	Smoke	FL.3	3ZD-3B-22		✓			✓	✓	-	-	
159	Smoke	FL.3	3ZD-4B-1		✓			✓	✓	-	-	
160	Smoke	FL.3	3ZD-4B-2		✓			✓	✓	-	-	

COMMENT :

Quarterly	TEST BY : Confide Technology	Date	APPOVED BY : ศูนย์การแพทย์กาญจนาภิเษก	Date
1	SIGNATURE :		SIGNATURE :	
2	SIGNATURE : [redacted]	8-9/3/68	SIGNATURE : [redacted]	9/3/68
3	SIGNATURE :		SIGNATURE :	
4	SIGNATURE :		SIGNATURE :	

FIRE ALARM SYSTEM

Project : บำรุงรักษาระบบสัญญาณแจ้งเหตุเพลิงไหม้ มหาวิทยาลัยมหิดล คณะแพทยศาสตร์ศิริราชพยาบาล ศูนย์การแพทย์กาญจนาภิเษก ประจำปี 2567-2568

Building : ศูนย์การแพทย์กาญจนาภิเษก Location : 3nd Floor

Service : ☑ Yearly 2/4 ☐ Other

-	= N/A
✓	= Normal
✖	= Abnormal

INSPECTION AND TEST REPORT FOR DEVICE

Item	Type	Area Description / Location	Device Address / Zone	Quarterly 1	2	3	4	Actions: Visual Check	Clean	Test	Test Result	Remarks
161	Smoke	FL.3	3ZD-4B-3		✓			✓	✓	-	-	
162	Smoke	FL.3	3ZD-4B-4		✓			✓	✓	-	-	
163	Smoke	FL.3	3ZD-4B-5		✓			✓	✓	-	-	
164	Smoke	FL.3	3ZD-4B-6		✓			✓	✓	-	-	
165	Smoke	FL.3	3ZD-4B-7		✓			✓	✓	-	-	
166	Smoke	FL.3	3ZD-4B-8		✓			✓	✓	-	-	
167	Smoke	FL.3	3ZD-4B-9		✓			✓	✓	-	-	
168	Smoke	FL.3	3ZD-4B-10		✓			✓	✓	-	-	
169	Smoke	FL.3	3ZD-4B-11		✓			✓	✓	-	-	
170	Smoke	FL.3	3ZD-4B-12		✓			✓	✓	-	-	
171	Smoke	FL.3	3ZD-4B-13		✓			✓	✓	-	-	
172	Smoke	FL.3	3ZD-4B-14		✓			✓	✓	-	-	
173	Smoke	FL.3	3ZD-4B-15		✓			✓	✓	-	-	
174	Smoke	FL.3	3ZD-4B-16		✓			✓	✓	-	-	
175	Smoke	FL.3	3ZD-4B-17		✓			✓	✓	-	-	
176	Smoke	FL.3	3ZD-4B-18		✓			✓	✓	-	-	
177	Smoke	FL.3	3ZD-4B-19		✓			✓	✓	-	-	
178	Smoke	FL.3	3ZD-5B-1		✓			✓	✓	-	-	
179	Smoke	FL.3	3ZD-5B-2		✓			✓	✓	-	-	
180	Smoke	FL.3	3ZD-5B-3		✓			✓	✓	-	-	

COMMENT :

Quarterly	TEST BY : Confide Technology	Date	APPOVED BY : ศูนย์การแพทย์กาญจนาภิเษก	Date
1	SIGNATURE :		SIGNATURE :	
2	SIGNATURE : [redacted]	8-9/3/68	SIGNATURE : [redacted]	9/3/68
3	SIGNATURE :		SIGNATURE :	
4	SIGNATURE :		SIGNATURE :	

FIRE ALARM SYSTEM

Project : บำรุงรักษาระบบสัญญาณแจ้งเหตุเพลิงไหม้ มหาวิทยาลัยมหิดล คณะแพทยศาสตร์ศิริราชพยาบาล ศูนย์การแพทย์กาญจนาภิเษก ประจำปี 2567-2568

Building : ศูนย์การแพทย์กาญจนาภิเษก Location : 3nd Floor

Service : ☑ Yearly 2/4 ☐ Other

-	= N/A
✓	= Normal
✖	= Abnormal

INSPECTION AND TEST REPORT FOR DEVICE

Item	Type	Area Description / Location	Device Address / Zone	Quarterly 1	2	3	4	Actions: Visual Check	Clean	Test	Test Result	Remarks
181	Smoke	FL.3	3ZD-5B-4		✓			✓	✓	-	-	
182	Smoke	FL.3	3ZD-5B-5		✓			✓	✓	-	-	
183	Smoke	FL.3	3ZD-5B-6		✓			✓	✓	-	-	
184	Smoke	FL.3	3ZD-5B-7		✓			✓	✓	-	-	
185	Smoke	FL.3	3ZD-5B-8		✓			✓	✓	-	-	
186	Smoke	FL.3	3ZD-5B-9		✓			✓	✓	-	-	
187	Smoke	FL.3	3ZD-5B-10		✓			✓	✓	-	-	
188	Smoke	FL.3	3ZD-5B-11		✓			✓	✓	-	-	
189	Smoke	FL.3	3ZD-5B-12		✓			✓	✓	-	-	
190	Smoke	FL.3	3ZD-5B-13		✓			✓	✓	-	-	
191	Smoke	FL.3	3ZD-5B-14		✓			✓	✓	-	-	
192	Smoke	FL.3	3ZD-5B-15		✓			✓	✓	-	-	
193	Smoke	FL.3	3ZD-5B-16		✓			✓	✓	-	-	
194	Smoke	FL.3	3ZD-5B-17		✓			✓	✓	-	-	
195	Smoke	FL.3	3ZD-5B-18		✓			✓	✓	-	-	
196	Smoke	FL.3	3ZD-5B-19		✓			✓	✓	-	-	
197	Smoke	FL.3	3ZD-5B-20		✓			✓	✓	-	-	
198	Smoke	FL.3	3ZD-5B-21		✓			✓	✓	-	-	
199	Smoke	FL.3	3ZD-6B-1		✓			✓	✓	-	-	
200	Smoke	FL.3	3ZD-6B-2		✓			✓	✓	-	-	

COMMENT :

Quarterly	TEST BY : Confide Technology	Date	APPOVED BY : ศูนย์การแพทย์กาญจนาภิเษก	Date
1	SIGNATURE :		SIGNATURE :	
2	SIGNATURE : [redacted]	8-9/3/68	SIGNATURE : [redacted]	9/3/68
3	SIGNATURE :		SIGNATURE :	
4	SIGNATURE :		SIGNATURE :	

Confide technology

FIRE ALARM SYSTEM

Project : บำรุงรักษาระบบสัญญาณแจ้งเหตุเพลิงไหม้ มหาวิทยาลัยมหิดล คณะแพทยศาสตร์ศิริราชพยาบาล ศูนย์การแพทย์กาญจนาภิเษก ประจำปี 2567-2568

Building : ศูนย์การแพทย์กาญจนาภิเษก Location : 3nd Floor

Service : ☑ Yearly 2/4 ☐ Other

-	= N/A
✓	= Normal
✗	= Abnormal

INSPECTION AND TEST REPORT FOR DEVICE

Item	Type	Area Description / Location	Device Address / Zone	Quarterly 1	2	3	4	Actions: Visual Check	Clean	Test	Test Result	Remarks
201	Smoke	FL.3	3ZD-6B-3		√			✓	✓	-	-	
202	Smoke	FL.3	3ZD-6B-4		√			✓	✓	-	-	
203	Smoke	FL.3	3ZD-6B-5		√			✓	✓	-	-	
204	Smoke	FL.3	3ZD-6B-6		√			✓	✓	-	-	
205	Smoke	FL.3	3ZD-6B-7		√			✓	✓	-	-	
206	Smoke	FL.3	3ZD-6B-8		√			✓	✓	-	-	
207	Smoke	FL.3	3ZD-6B-9		√			✓	✓	-	-	
208	Smoke	FL.3	3ZD-6B-10		√			✓	✓	-	-	
209	Manual	FL.3	3ZD-6B-11		√			✓	✓	-	-	
210	Smoke	FL.3	3ZD-6B-12		√			✓	✓	-	-	
211	Smoke	FL.3	3ZD-6B-13		√			✓	✓	-	-	
212	Smoke	FL.3	3ZD-6B-14		√			✓	✓	-	-	
213	Smoke	FL.3	3ZD-6B-15		√			✓	✓	-	-	
214	Smoke	FL.3	3ZD-6B-16		√			✓	✓	-	-	
215	Smoke	FL.3	3ZD-6B-17		√			✓	✓	-	-	
216	Smoke	FL.3	3ZD-6B-18		√			✓	✓	-	-	
217	Smoke	FL.3	3ZD-6B-19		√			✓	✓	-	-	
218	Smoke	FL.3	3ZD-6B-20		√			✓	✓	-	-	
219	Smoke	FL.3	3ZD-6B-21		√			✓	✓	-	-	
220	Manual	FL.3	3ZD-7B-1		√			✓	✓	-	-	

COMMENT :

Quarterly	TEST BY : Confide Technology	Date	APPOVED BY : ศูนย์การแพทย์กาญจนาภิเษก	Date
1	SIGNATURE :		SIGNATURE :	
2	SIGNA[redacted]	8-9/3/68	SIGNATURE : [redacted]	9/3/68
3	SIGNATURE :		SIGNATURE :	
4	SIGNATURE :		SIGNATURE :	

Confide technology

FIRE ALARM SYSTEM

Project : บำรุงรักษาระบบสัญญาณแจ้งเหตุเพลิงไหม้ มหาวิทยาลัยมหิดล คณะแพทยศาสตร์ศิริราชพยาบาล ศูนย์การแพทย์กาญจนาภิเษก ประจำปี 2567-2568

Building : ศูนย์การแพทย์กาญจนาภิเษก Location : 3nd Floor

Service : ☑ Yearly 2/4 ☐ Other

-	= N/A
✓	= Normal
✗	= Abnormal

INSPECTION AND TEST REPORT FOR DEVICE

Item	Type	Area Description / Location	Device Address / Zone	Quarterly 1	2	3	4	Actions: Visual Check	Clean	Test	Test Result	Remarks
221	Smoke	FL.3	3ZD-7B-2		√			✓	✓	-	-	
222	Smoke	FL.3	3ZD-7B-3		√			✓	✓	-	-	
223	Smoke	FL.3	3ZD-7B-4		√			✓	✓	-	-	
224	Smoke	FL.3	3ZD-7B-5		√			✓	✓	-	-	
225	Smoke	FL.3	3ZD-7B-6		√			✓	✓	-	-	
226	Smoke	FL.3	3ZD-7B-7		√			✓	-	-	-	ติดตั้งแผงกำลังไม่ติดไฟ
227	Smoke	FL.3	3ZD-7B-8		√			✓	✓	-	-	
228	Smoke	FL.3	3ZD-7B-9		√			✓	-	-	-	ติดตั้งแผงกำลังไม่ติดไฟ
229	Smoke	FL.3	3ZD-7B-10		√			✓	✓	-	-	
230	Smoke	FL.3	3ZD-7B-11		√			✓	✓	-	-	
231	Manual	FL.3	3ZD-7B-12		√			✓	✓	-	-	
232	Smoke	FL.3	3ZD-7B-13		√			✓	✓	-	-	
233	Smoke	FL.3	3ZD-7B-14		√			✓	✓	-	-	
234	Smoke	FL.3	3ZD-7B-15		√			✓	✓	-	-	
235	Smoke	FL.3	3ZD-1C-1		√			✓	-	-	-	ชำรุดปรับปรุงพื้นที่
236	Smoke	FL.3	3ZD-1C-2		√			✓	-	-	-	
237	Smoke	FL.3	3ZD-1C-3		√			✓	-	-	-	
238	Smoke	FL.3	3ZD-1C-4		√			✓	-	-	-	
239	Smoke	FL.3	3ZD-1C-5		√			✓	-	-	-	
240	Smoke	FL.3	3ZD-1C-6		√			✓	-	-	-	

COMMENT :

Quarterly	TEST BY : Confide Technology	Date	APPOVED BY : ศูนย์การแพทย์กาญจนาภิเษก	Date
1	SIGNATURE :		SIGNATURE :	
2	SIGNATURE : [redacted]	8-9/3/68	SIGNATURE : [redacted]	9/3/68
3	SIGNATURE :		SIGNATURE :	
4	SIGNATURE :		SIGNATURE :	

Confide technology

FIRE ALARM SYSTEM

Project : บำรุงรักษาระบบสัญญาณแจ้งเหตุเพลิงไหม้ มหาวิทยาลัยมหิดล คณะแพทยศาสตร์ศิริราชพยาบาล ศูนย์การแพทย์กาญจนาภิเษก ประจำปี 2567-2568

Building : ศูนย์การแพทย์กาญจนาภิเษก Location : 3nd Floor

Service : ☑ Yearly 2/4 ☐ Other

-	= N/A
✓	= Normal
✗	= Abnormal

INSPECTION AND TEST REPORT FOR DEVICE

Item	Type	Area Description / Location	Device Address / Zone	Quarterly 1	2	3	4	Actions: Visual Check	Clean	Test	Test Result	Remarks
241	Smoke	FL.3	3ZD-1C-7		√			√	-	-	-	
242	Smoke	FL.3	3ZD-1C-8		√			√	-	-	-	
243	Manual	FL.3	3ZD-1C-9		√			√	-	-	-	
244	Smoke	FL.3	3ZD-1C-10		√			√	-	-	-	
245	Smoke	FL.3	3ZD-1C-11		√			√	-	-	-	
246	Smoke	FL.3	3ZD-1C-12		√			√	-	-	-	
247	Smoke	FL.3	3ZD-1C-13		√			√	-	-	-	
248	Smoke	FL.3	3ZD-1C-14		√			√	-	-	-	
249	Smoke	FL.3	3ZD-1C-15		√			√	-	-	-	
250	Smoke	FL.3	3ZD-1C-16		√			√	-	-	-	
251	Smoke	FL.3	3ZD-1C-17		√			√	-	-	-	ปิดวาล์วน้ำ
252	Manual	FL.3	3ZD-1C-18		√			√	-	-	-	
253	Manual	FL.3	3ZD-1C-19		√			√	-	-	-	
254	Smoke	FL.3	3ZD-1C-20		√			√	-	-	-	
255	Smoke	FL.3	3ZD-1C-21		√			√	-	-	-	
256	Smoke	FL.3	3ZD-2C-1		√			√	-	-	-	
257	Smoke	FL.3	3ZD-2C-2		√			√	-	-	-	
258	Smoke	FL.3	3ZD-2C-3		√			√	-	-	-	
259	Smoke	FL.3	3ZD-2C-4		√			√	-	-	-	
260	Smoke	FL.3	3ZD-2C-5		√			√	-	-	-	

COMMENT :

Quarterly	TEST BY : Confide Technology	Date	APPOVED BY : ศูนย์การแพทย์กาญจนาภิเษก	Date
1	SIGNATURE :		SIGNATURE :	
2	SIGNATURE [redacted]	8-9/3/68	SIGNATURE : [redacted]	9/3/68
3	SIGNATURE :		SIGNATURE :	
4	SIGNATURE :		SIGNATURE :	

Confide technology

FIRE ALARM SYSTEM

Project : บำรุงรักษาระบบสัญญาณแจ้งเหตุเพลิงไหม้ มหาวิทยาลัยมหิดล คณะแพทยศาสตร์ศิริราชพยาบาล ศูนย์การแพทย์กาญจนาภิเษก ประจำปี 2567-2568

Building : ศูนย์การแพทย์กาญจนาภิเษก Location : 3nd Floor

Service : ☑ Yearly 2/4 ☐ Other

-	= N/A
✓	= Normal
✗	= Abnormal

INSPECTION AND TEST REPORT FOR DEVICE

Item	Type	Area Description / Location	Device Address / Zone	Quarterly 1	2	3	4	Actions: Visual Check	Clean	Test	Test Result	Remarks
261	Smoke	FL.3	3ZD-2C-6		√			√	-	-	-	
262	Smoke	FL.3	3ZD-2C-7		√			√	-	-	-	
263	Smoke	FL.3	3ZD-2C-8		√			√	-	-	-	
264	Smoke	FL.3	3ZD-2C-9		√			√	-	-	-	
265	Smoke	FL.3	3ZD-2C-10		√			√	-	-	-	
266	Smoke	FL.3	3ZD-2C-11		√			√	-	-	-	
267	Manual	FL.3	3ZD-2C-12		√			√	-	-	-	
268	Smoke	FL.3	3ZD-2C-13		√			√	-	-	-	
269	Smoke	FL.3	3ZD-2C-14		√			√	-	-	-	ปิดวาล์วน้ำ
270	Smoke	FL.3	3ZD-2C-15		√			√	-	-	-	
271	Smoke	FL.3	3ZD-2C-16		√			√	-	-	-	
272	Smoke	FL.3	3ZD-2C-17		√			√	-	-	-	
273	Smoke	FL.3	3ZD-2C-18		√			√	-	-	-	
274	Smoke	FL.3	3ZD-2C-19		√			√	-	-	-	
275	Smoke	FL.3	3ZD-2C-20		√			√	-	-	-	
276	Smoke	FL.3	3ZD-2C-21		√			√	-	-	-	
277	Smoke	FL.3	3ZD-2C-22		√			√	-	-	-	
278	Smoke	FL.3	3ZD-3C-1		√			√	√	-	-	
279	Smoke	FL.3	3ZD-3C-2		√			√	√	-	-	
280	Smoke	FL.3	3ZD-3C-3		√			√	√	-	-	

COMMENT :

Quarterly	TEST BY : Confide Technology	Date	APPOVED BY : ศูนย์การแพทย์กาญจนาภิเษก	Date
1	SIGNATURE :		SIGNATURE :	
2	SIGNATURE [redacted]	8-9/3/68	SIGNATURE : [redacted]	9/3/68
3	SIGNATURE :		SIGNATURE :	
4	SIGNATURE :		SIGNATURE :	

Confide technology

FIRE ALARM SYSTEM

Project : บำรุงรักษาระบบสัญญาณแจ้งเหตุเพลิงไหม้ มหาวิทยาลัยมหิดล คณะแพทยศาสตร์ศิริราชพยาบาล ศูนย์การแพทย์กาญจนาภิเษก ประจำปี 2567-2568

Building : ศูนย์การแพทย์กาญจนาภิเษก Location : 3rd Floor

Service : ☑ Yearly 2/4 ☐ Other

-	= N/A
✓	= Normal
✗	= Abnormal

INSPECTION AND TEST REPORT FOR DEVICE

Item	Type	Area Description / Location	Device Address / Zone	Quarterly 1	2	3	4	Actions: Visual Check	Clean	Test	Test Result	Remarks
281	Manual	FL.3	3ZD-3C-4		√			√	√	-	-	
282	Smoke	FL.3	3ZD-3C-5		√			√	√	-	-	
283	Manual	FL.3	3ZD-3C-6		√			√	√	-	-	
284	Smoke	FL.3	3ZD-3C-7		√			√	√	-	-	
285	Smoke	FL.3	3ZD-3C-8		√			√	√	-	-	
286	Smoke	FL.3	3ZD-3C-9		√			√	√	-	-	
287	Smoke	FL.3	3ZD-3C-10		√			√	√	-	-	
288	Smoke	FL.3	3ZD-3C-11		√			√	√	-	-	
289	Smoke	FL.3	3ZD-3C-12		√			√	√	-	-	
290	Smoke	FL.3	3ZD-3C-13		√			√	-	-	-	เปลี่ยนใหม่
291	Smoke	FL.3	3ZD-3C-14		√			√	√	-	-	
292	Smoke	FL.3	3ZD-3C-15		√			√	-	-	-	
293	Smoke	FL.3	3ZD-3C-16		√			√	-	-	-	
294	Smoke	FL.3	3ZD-3C-17		√			√	-	-	-	เปลี่ยนใหม่
295	Smoke	FL.3	3ZD-3C-18		√			√	-	-	-	
296	Smoke	FL.3	3ZD-3C-19		√			√	√	-	-	
297												
298												
299												
300												

COMMENT :

Quarterly	TEST BY : Confide Technology	Date	APPOVED BY : ศูนย์การแพทย์กาญจนาภิเษก	Date
1	SIGNATURE :		SIGNATURE :	
2	SIGNATURE : [redacted]	8-9/3/68	SIGNATURE : [redacted]	9/3/68
3	SIGNATURE :		SIGNATURE :	
4	SIGNATURE :		SIGNATURE :	

Confide technology

FIRE ALARM SYSTEM

Project : บำรุงรักษาระบบสัญญาณแจ้งเหตุเพลิงไหม้ มหาวิทยาลัยมหิดล คณะแพทยศาสตร์ศิริราชพยาบาล ศูนย์การแพทย์กาญจนาภิเษก ประจำปี 2567-2568

Building : ศูนย์การแพทย์กาญจนาภิเษก Location : 4th Floor

Service : ☑ Yearly 2/4 ☐ Other

-	= N/A
✓	= Normal
✗	= Abnormal

INSPECTION AND TEST REPORT FOR DEVICE

Item	Type	Area Description / Location	Device Address / Zone	Quarterly 1	2	3	4	Actions: Visual Check	Clean	Test	Test Result	Remarks
1	Smoke	FL.4	4ZD-1A-1		√			√	√	-	-	
2	Smoke	FL.4	4ZD-1A-2		√			√	√	-	-	
3	Smoke	FL.4	4ZD-1A-3		√			√	√	-	-	
4	Manual	FL.4	4ZD-1A-4		√			√	√	-	-	
5	Smoke	FL.4	4ZD-1A-5		√			√	√	-	-	
6	Smoke	FL.4	4ZD-1A-6		√			√	√	-	-	
7	Smoke	FL.4	4ZD-1A-7		√			√	√	-	-	
8	Smoke	FL.4	4ZD-1A-8		√			√	√	-	-	
9	Smoke	FL.4	4ZD-1A-9		√			√	√	-	-	
10	Smoke	FL.4	4ZD-1A-10		√			√	√	-	-	
11	Smoke	FL.4	4ZD-1A-11		√			√	√	-	-	
12	Smoke	FL.4	4ZD-1A-12		√			√	√	-	-	
13	Smoke	FL.4	4ZD-1A-13		√			√	√	-	-	
14	Smoke	FL.4	4ZD-1A-14		√			√	√	-	-	
15	Smoke	FL.4	4ZD-1A-15		√			√	√	-	-	
16	Smoke	FL.4	4ZD-1A-16		√			√	√	-	-	
17	Smoke	FL.4	4ZD-1A-17		√			√	√	-	-	
18	Smoke	FL.4	4ZD-1A-18		√			√	√	-	-	
19	Smoke	FL.4	4ZD-1A-19		√			√	√	-	-	
20	Smoke	FL.4	4ZD-1A-20		√			√	√	-	-	

COMMENT :

Quarterly	TEST BY : Confide Technology	Date	APPOVED BY : ศูนย์การแพทย์กาญจนาภิเษก	Date
1	SIGNATURE :		SIGNATURE :	
2	SIGNATURE : [redacted]	8-9/3/68	SIGNATURE : [redacted]	9/3/68
3	SIGNATURE :		SIGNATURE :	
4	SIGNATURE :		SIGNATURE :	

Confide technology

FIRE ALARM SYSTEM

Project : บำรุงรักษาระบบสัญญาณแจ้งเหตุเพลิงไหม้ มหาวิทยาลัยมหิดล คณะแพทยศาสตร์ศิริราชพยาบาล ศูนย์การแพทย์กาญจนาภิเษก ประจำปี 2567-2568

Building : ศูนย์การแพทย์กาญจนาภิเษก Location : 4th Floor

Service : ☑ Yearly 2/4 ☐ Other

-	= N/A
✓	= Normal
✗	= Abnormal

INSPECTION AND TEST REPORT FOR DEVICE

Item	Type	Area Description / Location	Device Address / Zone	Quarterly 1	2	3	4	Actions: Visual Check	Clean	Test	Test Result	Remarks
21	Smoke	FL.4	4ZD-1A-21		√			√	√	-	-	
22	Smoke	FL.4	4ZD-1A-22		√			√	√	-	-	
23	Smoke	FL.4	4ZD-2A-1		√			√	√	-	-	
24	Smoke	FL.4	4ZD-2A-2		√			√	√	-	-	
25	Smoke	FL.4	4ZD-2A-3		√			√	√	-	-	
26	Smoke	FL.4	4ZD-2A-4		√			√	√	-	-	
27	Smoke	FL.4	4ZD-2A-5		√			√	√	-	-	
28	Smoke	FL.4	4ZD-2A-6		√			√	√	-	-	
29	Smoke	FL.4	4ZD-2A-7		√			√	√	-	-	
30	Smoke	FL.4	4ZD-2A-8		√			√	√	-	-	
31	Smoke	FL.4	4ZD-2A-9		√			√	√	-	-	
32	Smoke	FL.4	4ZD-2A-10		√			√	√	-	-	
33	Smoke	FL.4	4ZD-2A-11		√			√	√	-	-	
34	Smoke	FL.4	4ZD-2A-12		√			√	√	-	-	
35	Smoke	FL.4	4ZD-2A-13		√			√	√	-	-	
36	Smoke	FL.4	4ZD-2A-14		√			√	√	-	-	
37	Smoke	FL.4	4ZD-2A-15		√			√	√	-	-	
38	Smoke	FL.4	4ZD-2A-16		√			√	√	-	-	
39	Smoke	FL.4	4ZD-2A-17		√			√	√	-	-	
40	Smoke	FL.4	4ZD-2A-18		√			√	√	-	-	

COMMENT :

Quarterly	TEST BY : Confide Technology	Date	APPOVED BY : ศูนย์การแพทย์กาญจนาภิเษก	Date
1	SIGNATURE :		SIGNATURE :	
2	SIGNATURE [redacted]	8-9/9/66	SIGNATURE : [redacted]	9/9/66
3	SIGNATURE :		SIGNATURE :	
4	SIGNATURE :		SIGNATURE :	

Confide technology

FIRE ALARM SYSTEM

Project : บำรุงรักษาระบบสัญญาณแจ้งเหตุเพลิงไหม้ มหาวิทยาลัยมหิดล คณะแพทยศาสตร์ศิริราชพยาบาล ศูนย์การแพทย์กาญจนาภิเษก ประจำปี 2567-2568

Building : ศูนย์การแพทย์กาญจนาภิเษก Location : 4th Floor

Service : ☑ Yearly 2/4 ☐ Other

-	= N/A
✓	= Normal
✗	= Abnormal

INSPECTION AND TEST REPORT FOR DEVICE

Item	Type	Area Description / Location	Device Address / Zone	Quarterly 1	2	3	4	Actions: Visual Check	Clean	Test	Test Result	Remarks
41	Smoke	FL.4	4ZD-2A-19		√			√	√	-	-	
42	Smoke	FL.4	4ZD-2A-20		√			√	√	-	-	
43	Smoke	FL.4	4ZD-2A-21		√			√	√	-	-	
44	Smoke	FL.4	4ZD-2A-22		√			√	√	-	-	
45	Smoke	FL.4	4ZD-2A-23		√			√	√	-	-	
46	Smoke	FL.4	4ZD-3A-1		√			√	-	-	-	
47	Smoke	FL.4	4ZD-3A-2		√			√	-	-	-	
48	Smoke	FL.4	4ZD-3A-3		√			√	-	-	-	
49	Smoke	FL.4	4ZD-3A-4		√			√	-	-	-	
50	Smoke	FL.4	4ZD-3A-5		√			√	-	-	-	
51	Smoke	FL.4	4ZD-3A-5		√			√	-	-	-	
52	Smoke	FL.4	4ZD-3A-6		√			√	-	-	-	
53	Smoke	FL.4	4ZD-3A-7		√			√	-	-	-	[illegible]
54	Smoke	FL.4	4ZD-3A-8		√			√	-	-	-	[illegible]
55	Smoke	FL.4	4ZD-3A-9		√			√	-	-	-	
56	Smoke	FL.4	4ZD-3A-10		√			√	-	-	-	
57	Smoke	FL.4	4ZD-3A-11		√			√	-	-	-	
58	Smoke	FL.4	4ZD-3A-12		√			√	-	-	-	
59	Smoke	FL.4	4ZD-3A-13		√			√	-	-	-	
60	Smoke	FL.4	4ZD-3A-14		√			√	-	-	-	

COMMENT :

Quarterly	TEST BY : Confide Technology	Date	APPOVED BY : ศูนย์การแพทย์กาญจนาภิเษก	Date
1	SIGNATURE :		SIGNATURE :	
2	SIGNATURE : [redacted]	8-9/9/66	SIGNATURE : [redacted]	9/9/66
3	SIGNATURE :		SIGNATURE :	
4	SIGNATURE :		SIGNATURE :	

FIRE ALARM SYSTEM

Project : บำรุงรักษาระบบสัญญาณแจ้งเหตุเพลิงไหม้ มหาวิทยาลัยมหิดล คณะแพทยศาสตร์ศิริราชพยาบาล ศูนย์การแพทย์กาญจนาภิเษก ประจำปี 2567-2568

Building : ศูนย์การแพทย์กาญจนาภิเษก Location : 4th Floor

Service : ☑ Yearly 2/4 ☐ Other

-	= N/A
✓	= Normal
✗	= Abnormal

INSPECTION AND TEST REPORT FOR DEVICE

Item	Type	Area Description / Location	Device Address / Zone	Quarterly 1	Quarterly 2	Quarterly 3	Quarterly 4	Actions: Visual Check	Actions: Clean	Actions: Test	Test Result	Remarks
61	Smoke	FL.4	4ZD-3A-15		✓			✓	-	-	-	
62	Smoke	FL.4	4ZD-3A-16		✓			✓	-	-	-	
63	Smoke	FL.4	4ZD-3A-17		✓			✓	-	-	-	
64	Smoke	FL.4	4ZD-3A-18		✓			✓	-	-	-	
65	Smoke	FL.4	4ZD-3A-19		✓			✓	-	-	-	ปิดอยู่ไม่ปลุก กก.
66	Smoke	FL.4	4ZD-3A-20		✓			✓	-	-	-	ถอดทำความสะอาดไม่ได้
67	Smoke	FL.4	4ZD-3A-21		✓			✓	-	-	-	
68	Smoke	FL.4	4ZD-3A-22		✓			✓	-	-	-	
69	Smoke	FL.4	4ZD-4A-1		✓			✓	-	-	-	ต้อง lock นำ Hr. ไม่ได้
70	Smoke	FL.4	4ZD-4A-2		✓			✓	-	-	-	"
71	Smoke	FL.4	4ZD-4A-3		✓			✓	✓	-	-	
72	Smoke	FL.4	4ZD-4A-4		✓			✓	✓	-	-	
73	Smoke	FL.4	4ZD-4A-5		✓			✓	✓	-	-	
74	Smoke	FL.4	4ZD-4A-6		✓			✓	✓	-	-	
75	Manual	FL.4	4ZD-4A-7		✓			✓	✓	-	-	
76	Smoke	FL.4	4ZD-4A-8		✓			✓	✓	-	-	
77	Smoke	FL.4	4ZD-4A-9		✓			✓	✓	-	-	
78	Smoke	FL.4	4ZD-4A-10		✓			✓	✓	-	-	
79	Smoke	FL.4	4ZD-4A-11		✓			✓	✓	-	-	
80	Smoke	FL.4	4ZD-4A-12		✓			✓	✓	-	-	

COMMENT :

Quarterly	TEST BY : Confide Technology	Date	APPOVED BY : ศูนย์การแพทย์กาญจนาภิเษก	Date
1	SIGNATURE :		SIGNATURE :	
2	SIGNATURE : [redacted]	8-9/3/68	SIGNATURE : [redacted]	9/3/68
3	SIGNATURE :		SIGNATURE :	
4	SIGNATURE :		SIGNATURE :	

FIRE ALARM SYSTEM

Project : บำรุงรักษาระบบสัญญาณแจ้งเหตุเพลิงไหม้ มหาวิทยาลัยมหิดล คณะแพทยศาสตร์ศิริราชพยาบาล ศูนย์การแพทย์กาญจนาภิเษก ประจำปี 2567-2568

Building : ศูนย์การแพทย์กาญจนาภิเษก Location : 4th Floor

Service : ☑ Yearly 2/4 ☐ Other

-	= N/A
✓	= Normal
✗	= Abnormal

INSPECTION AND TEST REPORT FOR DEVICE

Item	Type	Area Description / Location	Device Address / Zone	Quarterly 1	Quarterly 2	Quarterly 3	Quarterly 4	Actions: Visual Check	Actions: Clean	Actions: Test	Test Result	Remarks
81	Manual	FL.4	4ZD-4A-13		✓			✓	✓	-	-	
82	Smoke	FL.4	4ZD-4A-14		✓			✓	✓	-	-	
83	Smoke	FL.4	4ZD-4A-15		✓			✓	✓	-	-	
84	Smoke	FL.4	4ZD-4A-16		✓			✓	✓	-	-	
85	Smoke	FL.4	4ZD-4A-17		✓			✓	✓	-	-	
86	Smoke	FL.4	4ZD-4A-18		✓			✓	✓	-	-	
87	Manual	FL.4	4ZD-4A-19		✓			✓	✓	-	-	
88	Smoke	FL.4	4ZD-4A-20		✓			✓	✓	-	-	
89	Smoke	FL.4	4ZD-4A-21		✓			✓	✓	-	-	
90	Smoke	FL.4	4ZD-4A-22		✓			✓	✓	-	-	
91	Smoke	FL.4	4ZD-5A-1		✓			✓	✓	-	-	
92	Heat	FL.4	4ZD-5A-2		✓			✓	✓	-	-	
93	Smoke	FL.4	4ZD-5A-3		✓			✓	✓	-	-	
94	Smoke	FL.4	4ZD-5A-4		✓			✓	✓	-	-	
95	Heat	FL.4	4ZD-5A-5		✓			✓	✓	-	-	
96	Heat	FL.4	4ZD-5A-6		✓			✓	✓	-	-	
97	Heat	FL.4	4ZD-5A-7		✓			✓	✓	-	-	
98	Smoke	FL.4	4ZD-5A-8		✓			✓	✓	-	-	
99	Manual	FL.4	4ZD-5A-9		✓			✓	✓	-	-	
100	Smoke	FL.4	4ZD-5A-10		✓			✓	✓	-	-	

COMMENT :

Quarterly	TEST BY : Confide Technology	Date	APPOVED BY : ศูนย์การแพทย์กาญจนาภิเษก	Date
1	SIGNATURE :		SIGNATURE :	
2	SIGNATURE [redacted]	8-9/3/68	SIGNATURE : [redacted]	9/3/68
3	SIGNATURE :		SIGNATURE :	
4	SIGNATURE :		SIGNATURE :	

Confide technology

FIRE ALARM SYSTEM

Project : บำรุงรักษาระบบสัญญาณแจ้งเหตุเพลิงไหม้ มหาวิทยาลัยมหิดล คณะแพทยศาสตร์ศิริราชพยาบาล ศูนย์การแพทย์กาญจนาภิเษก ประจำปี 2567-2568

Building : ศูนย์การแพทย์กาญจนาภิเษก Location : 4th Floor

Service : ☑ Yearly 2/4 ☐ Other

-	= N/A
✓	= Normal
✗	= Abnormal

INSPECTION AND TEST REPORT FOR DEVICE

Item	Type	Area Description / Location	Device Address / Zone	Quarterly 1	2	3	4	Actions: Visual Check	Clean	Test	Test Result	Remarks
101	Smoke	FL.4	4ZD-1B-1		✓			✓	-	-	-	ติดอยู่ที่ไม่ได้
102	Smoke	FL.4	4ZD-1B-2		✓			✓	✓	-	-	
103	Smoke	FL.4	4ZD-1B-3		✓			✓	✓	-	-	
104	Smoke	FL.4	4ZD-1B-4		✓			✓	✓	-	-	
105	Smoke	FL.4	4ZD-1B-5		✓			✓	✓	-	-	
106	Smoke	FL.4	4ZD-1B-6		✓			✓	✓	-	-	
107	Smoke	FL.4	4ZD-1B-7		✓			✓	✓	-	-	
108	Smoke	FL.4	4ZD-1B-8		✓			✓	✓	-	-	
109	Smoke	FL.4	4ZD-1B-9		✓			✓	✓	-	-	
110	Smoke	FL.4	4ZD-1B-10		✓			✓	✓	-	-	
111	Smoke	FL.4	4ZD-1B-11		✓			✓	✓	-	-	
112	Smoke	FL.4	4ZD-1B-12		✓			✓	✓	-	-	
113	Smoke	FL.4	4ZD-1B-13		✓			✓	✓	-	-	
114	Smoke	FL.4	4ZD-1B-14		✓			✓	✓	-	-	
115	Smoke	FL.4	4ZD-1B-15		✓			✓	✓	-	-	
116	Smoke	FL.4	4ZD-1B-16		✓			✓	✓	-	-	
117	Manual	FL.4	4ZD-1B-17		✓			✓	✓	-	-	
118	Smoke	FL.4	4ZD-1B-18		✓			✓	✓	-	-	
119	Smoke	FL.4	4ZD-1B-19		✓			✓	✓	-	-	
120	Smoke	FL.4	4ZD-1B-20		✓			✓	✓	-	-	

COMMENT :

Quarterly	TEST BY : Confide Technology	Date	APPOVED BY : ศูนย์การแพทย์กาญจนาภิเษก	Date
1	SIGNATURE :		SIGNATURE :	
2	SIGNATURE : [redacted]	8-9/3/68	SIGNATURE : [redacted]	9/3/68
3	SIGNATURE :		SIGNATURE :	
4	SIGNATURE :		SIGNATURE :	

Confide technology

FIRE ALARM SYSTEM

Project : บำรุงรักษาระบบสัญญาณแจ้งเหตุเพลิงไหม้ มหาวิทยาลัยมหิดล คณะแพทยศาสตร์ศิริราชพยาบาล ศูนย์การแพทย์กาญจนาภิเษก ประจำปี 2567-2568

Building : ศูนย์การแพทย์กาญจนาภิเษก Location : 4th Floor

Service : ☑ Yearly 2/4 ☐ Other

-	= N/A
✓	= Normal
✗	= Abnormal

INSPECTION AND TEST REPORT FOR DEVICE

Item	Type	Area Description / Location	Device Address / Zone	Quarterly 1	2	3	4	Actions: Visual Check	Clean	Test	Test Result	Remarks
121	Smoke	FL.4	4ZD-2B-1		✓			✓	✓	-	-	
122	Smoke	FL.4	4ZD-2B-2		✓			✓	✓	-	-	
123	Smoke	FL.4	4ZD-2B-3		✓			✓	✓	-	-	
124	Smoke	FL.4	4ZD-2B-4		✓			✓	✓	-	-	
125	Manual	FL.4	4ZD-2B-5		✓			✓	✓	-	-	
126	Smoke	FL.4	4ZD-2B-6		✓			✓	✓	-	-	
127	Smoke	FL.4	4ZD-2B-7		✓			✓	✓	-	-	
128	Smoke	FL.4	4ZD-2B-8		✓			✓	✓	-	-	
129	Smoke	FL.4	4ZD-2B-9		✓			✓	✓	-	-	
130	Smoke	FL.4	4ZD-2B-10		✓			✓	✓	-	-	
131	Smoke	FL.4	4ZD-2B-11		✓			✓	✓	-	-	
132	Smoke	FL.4	4ZD-2B-12		✓			✓	✓	-	-	
133	Smoke	FL.4	4ZD-2B-13		✓			✓	✓	-	-	
134	Smoke	FL.4	4ZD-2B-14		✓			✓	-	-	-	
135	Smoke	FL.4	4ZD-2B-15		✓			✓	-	-	-	ประตู Lock
136	Smoke	FL.4	4ZD-2B-16		✓			✓	-	-	-	เข้าไม่ได้
137	Smoke	FL.4	4ZD-2B-17		✓			✓	-	-	-	
138	Smoke	FL.4	4ZD-2B-18		✓			✓	-	-	-	
139	Smoke	FL.4	4ZD-2B-19		✓			✓	✓	-	-	
140	Smoke	FL.4	4ZD-2B-20		✓			✓	✓	-	-	

COMMENT :

Quarterly	TEST BY : Confide Technology	Date	APPOVED BY : ศูนย์การแพทย์กาญจนาภิเษก	Date
1	SIGNATURE :		SIGNATURE :	
2	SIGNATURE : [redacted]	8-9/3/68	SIGNATURE : [redacted]	9/3/68
3	SIGNATURE :		SIGNATURE :	
4	SIGNATURE :		SIGNATURE :	

Confide technology

FIRE ALARM SYSTEM

Project : บำรุงรักษาระบบสัญญาณแจ้งเหตุเพลิงไหม้ มหาวิทยาลัยมหิดล คณะแพทยศาสตร์ศิริราชพยาบาล ศูนย์การแพทย์กาญจนาภิเษก ประจำปี 2567-2568

Building : ศูนย์การแพทย์กาญจนาภิเษก Location : 4th Floor

Service : ☑ Yearly 2/4 ☐ Other

-	= N/A
✓	= Normal
✗	= Abnormal

INSPECTION AND TEST REPORT FOR DEVICE

Item	Type	Area Description / Location	Device Address / Zone	Quarterly 1	Quarterly 2	Quarterly 3	Quarterly 4	Actions: Visual Check	Actions: Clean	Actions: Test	Test Result	Remarks
141	Manual	FL.4	4ZD-2B-21		✓			✓	✓	-	-	
142	Smoke	FL.4	4ZD-2B-22		✓			✓	✓	-	-	
143	Smoke	FL.4	4ZD-2B-23		✓			✓	✓	-	-	
144	Smoke	FL.4	4ZD-3B-1		✓			✓	-	-	-	
145	Smoke	FL.4	4ZD-3B-2		✓			✓	-	-	-	
146	Smoke	FL.4	4ZD-3B-3		✓			✓	-	-	-	
147	Smoke	FL.4	4ZD-3B-4		✓			✓	-	-	-	
148	Smoke	FL.4	4ZD-3B-5		✓			✓	-	-	-	
149	Smoke	FL.4	4ZD-3B-6		✓			✓	-	-	-	
150	Smoke	FL.4	4ZD-3B-7		✓			✓	-	-	-	
151	Smoke	FL.4	4ZD-3B-8		✓			✓	-	-	-	
152	Smoke	FL.4	4ZD-3B-9		✓			✓	-	-	-	
153	Smoke	FL.4	4ZD-3B-10		✓			✓	-	-	-	ปิดปรับปรุงชั่วคราว
154	Smoke	FL.4	4ZD-3B-11		✓			✓	-	-	-	
155	Smoke	FL.4	4ZD-3B-12		✓			✓	-	-	-	
156	Smoke	FL.4	4ZD-3B-13		✓			✓	-	-	-	
157	Smoke	FL.4	4ZD-3B-14		✓			✓	-	-	-	
158	Smoke	FL.4	4ZD-3B-15		✓			✓	-	-	-	
159	Smoke	FL.4	4ZD-3B-16		✓			✓	-	-	-	
160	Smoke	FL.4	4ZD-3B-17		✓			✓	-	-	-	

COMMENT :

Quarterly	TEST BY : Confide Technology	Date	APPOVED BY : ศูนย์การแพทย์กาญจนาภิเษก	Date
1	SIGNATURE :		SIGNATURE :	
2	SIGNATURE : [redacted]	8-9/3/68	SIGNATU[redacted]	9/3/68
3	SIGNATURE :		SIGNATU[redacted]	
4	SIGNATURE :		SIGNATURE :	

Confide technology

FIRE ALARM SYSTEM

Project : บำรุงรักษาระบบสัญญาณแจ้งเหตุเพลิงไหม้ มหาวิทยาลัยมหิดล คณะแพทยศาสตร์ศิริราชพยาบาล ศูนย์การแพทย์กาญจนาภิเษก ประจำปี 2567-2568

Building : ศูนย์การแพทย์กาญจนาภิเษก Location : 4th Floor

Service : ☑ Yearly 2/4 ☐ Other

-	= N/A
✓	= Normal
✗	= Abnormal

INSPECTION AND TEST REPORT FOR DEVICE

Item	Type	Area Description / Location	Device Address / Zone	Quarterly 1	Quarterly 2	Quarterly 3	Quarterly 4	Actions: Visual Check	Actions: Clean	Actions: Test	Test Result	Remarks
161	Smoke	FL.4	4ZD-3B-18		✓			✓	-	-	-	
162	Smoke	FL.4	4ZD-3B-19		✓			✓	-	-	-	
163	Smoke	FL.4	4ZD-3B-20		✓			✓	-	-	-	ปิดปรับปรุงชั่วคราว
164	Smoke	FL.4	4ZD-3B-21		✓			✓	-	-	-	
165	Smoke	FL.4	4ZD-3B-22		✓			✓	-	-	-	
166	Smoke	FL.4	4ZD-3B-23		✓			✓	-	-	-	
167	Smoke	FL.4	4ZD-4B-1		✓			✓	✓	-	-	
168	Smoke	FL.4	4ZD-4B-2		✓			✓	✓	-	-	
169	Smoke	FL.4	4ZD-4B-3		✓			✓	✓	-	-	
170	Smoke	FL.4	4ZD-4B-4		✓			✓	✓	-	-	
171	Smoke	FL.4	4ZD-4B-5		✓			✓	✓	-	-	
172	Smoke	FL.4	4ZD-4B-6		✓			✓	✓	-	-	
173	Smoke	FL.4	4ZD-4B-7		✓			✓	✓	-	-	
174	Smoke	FL.4	4ZD-4B-8		✓			✓	✓	-	-	
175	Smoke	FL.4	4ZD-4B-9		✓			✓	✓	-	-	
176	Smoke	FL.4	4ZD-4B-10		✓			✓	✓	-	-	
177	Smoke	FL.4	4ZD-4B-11		✓			✓	✓	-	-	
178	Smoke	FL.4	4ZD-4B-12		✓			✓	✓	-	-	
179	Smoke	FL.4	4ZD-4B-13		✓			✓	✓	-	-	
180	Smoke	FL.4	4ZD-4B-14		✓			✓	✓	-	-	

COMMENT :

Quarterly	TEST BY : Confide Technology	Date	APPOVED BY : ศูนย์การแพทย์กาญจนาภิเษก	Date
1	SIGNATURE :		SIGNATURE :	
2	SIGNATURE : [redacted]	8-9/9/68	SIGNATURE : [redacted]	9/3/68
3	SIGNATURE : [redacted]		SIGNATURE :	
4	SIGNATURE :		SIGNATURE :	

Confide technology

FIRE ALARM SYSTEM

Project : บำรุงรักษาระบบสัญญาณแจ้งเหตุเพลิงไหม้ มหาวิทยาลัยมหิดล คณะแพทยศาสตร์ศิริราชพยาบาล ศูนย์การแพทย์กาญจนาภิเษก ประจำปี 2567-2568

Building : ศูนย์การแพทย์กาญจนาภิเษก Location : 4th Floor

Service : ☑ Yearly 2/4 ☐ Other

-	= N/A
✓	= Normal
✗	= Abnormal

INSPECTION AND TEST REPORT FOR DEVICE

Item	Type	Area Description / Location	Device Address / Zone	Quarterly 1	Quarterly 2	Quarterly 3	Quarterly 4	Actions: Visual Check	Actions: Clean	Actions: Test	Test Result	Remarks
181	Smoke	FL.4	4ZD-4B-15		✓			✓	✓	-	-	
182	Smoke	FL.4	4ZD-4B-16		✓			✓	✓	-	-	
183	Smoke	FL.4	4ZD-5B-1		✓			✓	✓	-	-	
184	Smoke	FL.4	4ZD-5B-2		✓			✓	✓	-	-	
185	Smoke	FL.4	4ZD-5B-3		✓			✓	✓	-	-	
186	Smoke	FL.4	4ZD-5B-4		✓			✓	✓	-	-	
187	Smoke	FL.4	4ZD-5B-5		✓			✓	✓	-	-	
188	Smoke	FL.4	4ZD-5B-6		✓			✓	✓	-	-	
189	Smoke	FL.4	4ZD-5B-7		✓			✓	✓	-	-	
190	Manual	FL.4	4ZD-5B-8		✓			✓	✓	-	-	
191	Smoke	FL.4	4ZD-5B-9		✓			✓	✓	-	-	
192	Smoke	FL.4	4ZD-5B-10		✓			✓	✓	-	-	
193	Smoke	FL.4	4ZD-5B-11		✓			✓	✓	-	-	
194	Smoke	FL.4	4ZD-5B-12		✓			✓	✓	-	-	
195	Smoke	FL.4	4ZD-5B-13		✓			✓	✓	-	-	
196	Smoke	FL.4	4ZD-5B-14		✓			✓	✓	-	-	
197	Smoke	FL.4	4ZD-5B-15		✓			✓	✓	-	-	
198	Manual	FL.4	4ZD-5B-16		✓			✓	✓	-	-	
199	Smoke	FL.4	4ZD-5B-17		✓			✓	✓	-	-	
200	Smoke	FL.4	4ZD-5B-18		✓			✓	✓	-	-	

COMMENT :

Quarterly	TEST BY : Confide Technology	Date	APPOVED BY : ศูนย์การแพทย์กาญจนาภิเษก	Date
1	SIGNATURE :		SIGNATURE :	
2	SIGNATURE : [redacted]	3-9/3/68	SIGNAT[redacted]	9/3/66
3	SIGNATURE :		SIGNAT[redacted]	
4	SIGNATURE :		SIGNATURE :	

Confide technology

FIRE ALARM SYSTEM

Project : บำรุงรักษาระบบสัญญาณแจ้งเหตุเพลิงไหม้ มหาวิทยาลัยมหิดล คณะแพทยศาสตร์ศิริราชพยาบาล ศูนย์การแพทย์กาญจนาภิเษก ประจำปี 2567-2568

Building : ศูนย์การแพทย์กาญจนาภิเษก Location : 4th Floor

Service : ☑ Yearly 2/4 ☐ Other

-	= N/A
✓	= Normal
✗	= Abnormal

INSPECTION AND TEST REPORT FOR DEVICE

Item	Type	Area Description / Location	Device Address / Zone	Quarterly 1	Quarterly 2	Quarterly 3	Quarterly 4	Actions: Visual Check	Actions: Clean	Actions: Test	Test Result	Remarks
201	Smoke	FL.4	4ZD-5B-19		✓			✓	✓	-	-	
202	Smoke	FL.4	4ZD-5B-20		✓			✓	✓	-	-	
203	Smoke	FL.4	4ZD-5B-21		✓			✓	✓	-	-	
204	Smoke	FL.4	4ZD-5B-22		✓			✓	✓	-	-	
205	Smoke	FL.4	4ZD-5B-23		✓			✓	✓	-	-	
206	Smoke	FL.4	4ZD-5B-24		✓			✓	✓	-	-	
207	Smoke	FL.4	4ZD-5B-25		✓			✓	✓	-	-	
208	Smoke	FL.4	4ZD-1C-1		✓			✓	✓	-	-	
209	Smoke	FL.4	4ZD-1C-2		✓			✓	✓	-	-	
210	Smoke	FL.4	4ZD-1C-3		✓			✓	✓	-	-	
211	Manual	FL.4	4ZD-1C-4		✓			✓	✓	-	-	
212	Smoke	FL.4	4ZD-1C-5		✓			✓	✓	-	-	
213	Smoke	FL.4	4ZD-1C-6		✓			✓	✓	-	-	
214	Smoke	FL.4	4ZD-1C-7		✓			✓	✓	-	-	
215	Smoke	FL.4	4ZD-1C-8		✓			✓	✓	-	-	
216	Smoke	FL.4	4ZD-1C-9		✓			✓	✓	-	-	
217	Smoke	FL.4	4ZD-1C-10		✓			✓	✓	-	-	
218	Smoke	FL.4	4ZD-1C-11		✓			✓	✓	-	-	
219	Smoke	FL.4	4ZD-1C-12		✓			✓	✓	-	-	
220	Manual	FL.4	4ZD-1C-13		✓			✓	✓	-	-	

COMMENT :

Quarterly	TEST BY : Confide Technology	Date	APPOVED BY : ศูนย์การแพทย์กาญจนาภิเษก	Date
1	SIGNATURE :		SIGNATURE :	
2	SIGNATU[redacted]	7/3/2568	SIGNATURE : [redacted]	9/3/66
3	SIGNATURE :		SIGNATURE :	
4	SIGNATURE :		SIGNATURE :	

Confide technology

FIRE ALARM SYSTEM

Project : บำรุงรักษาระบบสัญญาณแจ้งเหตุเพลิงไหม้ มหาวิทยาลัยมหิดล คณะแพทยศาสตร์ศิริราชพยาบาล ศูนย์การแพทย์กาญจนาภิเษก ประจำปี 2567-2568

Building : ศูนย์การแพทย์กาญจนาภิเษก Location : 4th Floor

Service : ☑ Yearly 2/4 ☐ Other

-	= N/A
✓	= Normal
✗	= Abnormal

INSPECTION AND TEST REPORT FOR DEVICE

Item	Type	Area Description / Location	Device Address / Zone	Quarterly 1	Quarterly 2	Quarterly 3	Quarterly 4	Actions: Visual Check	Actions: Clean	Actions: Test	Test Result	Remarks
221	Smoke	FL.4	4ZD-1C-14		√			✓	✓	-	-	
222	Smoke	FL.4	4ZD-1C-15		√			✓	✓	-	-	
223	Smoke	FL.4	4ZD-2C-1		√			✓	✓	-	-	
224	Smoke	FL.4	4ZD-2C-2		√			✓	✓	-	-	
225	Smoke	FL.4	4ZD-2C-3		√			✓	✓	-	-	
226	Smoke	FL.4	4ZD-2C-4		√			✓	✓	-	-	
227	Smoke	FL.4	4ZD-2C-5		√			✓	✓	-	-	
228	Smoke	FL.4	4ZD-2C-6		√			✓	✓	-	-	
229	Smoke	FL.4	4ZD-2C-7		√			✓	✓	-	-	
230	Smoke	FL.4	4ZD-2C-8		√			✓	✓	-	-	
231	Smoke	FL.4	4ZD-2C-9		√			✓	✓	-	-	
232	Smoke	FL.4	4ZD-2C-10		√			✓	✓	-	-	
233	Smoke	FL.4	4ZD-2C-11		√			✓	✓	-	-	
234	Smoke	FL.4	4ZD-2C-12		√			✓	✓	-	-	
235	Smoke	FL.4	4ZD-2C-13		√			✓	✓	-	-	
236	Smoke	FL.4	4ZD-2C-14		√			✓	✓	-	-	
237	Smoke	FL.4	4ZD-2C-15		√			✓	✓	-	-	
238	Smoke	FL.4	4ZD-2C-16		√			✓	✓	-	-	
239	Manual	FL.4	4ZD-2C-17		√			✓	✓	-	-	
240	Smoke	FL.4	4ZD-2C-18		√			✓	✓	-	-	

COMMENT :

Quarterly	TEST BY : Confide Technology	Date	APPOVED BY : ศูนย์การแพทย์กาญจนาภิเษก	Date
1	SIGNATURE :		SIGNATURE :	
2	SIGNATURE : [redacted]	8-9/3/68	SIGNATU[redacted]	9/3/68
3	SIGNATURE :		SIGNATU[redacted]	
4	SIGNATURE :		SIGNATURE :	

Confide technology

FIRE ALARM SYSTEM

Project : บำรุงรักษาระบบสัญญาณแจ้งเหตุเพลิงไหม้ มหาวิทยาลัยมหิดล คณะแพทยศาสตร์ศิริราชพยาบาล ศูนย์การแพทย์กาญจนาภิเษก ประจำปี 2567-2568

Building : ศูนย์การแพทย์กาญจนาภิเษก Location : 4th Floor

Service : ☑ Yearly 2/4 ☐ Other

-	= N/A
✓	= Normal
✗	= Abnormal

INSPECTION AND TEST REPORT FOR DEVICE

Item	Type	Area Description / Location	Device Address / Zone	Quarterly 1	Quarterly 2	Quarterly 3	Quarterly 4	Actions: Visual Check	Actions: Clean	Actions: Test	Test Result	Remarks
241	Smoke	FL.4	4ZD-2C-19		√			✓	✓	-	-	
242	Smoke	FL.4	4ZD-2C-20		√			✓	✓	-	-	
243	Smoke	FL.4	4ZD-2C-21		√			✓	✓	-	-	
244	Smoke	FL.4	4ZD-2C-22		√			✓	✓	-	-	
245	Smoke	FL.4	4ZD-2C-23		√			✓	✓	-	-	
246	Smoke	FL.4	4ZD-2C-24		√			✓	✓	-	-	
247	Smoke	FL.4	4ZD-3C-1		√			✓	✓	-	-	
248	Smoke	FL.4	4ZD-3C-2		√			✓	✓	-	-	
249	Smoke	FL.4	4ZD-3C-3		√			✓	✓	-	-	
250	Smoke	FL.4	4ZD-3C-4		√			✓	✓	-	-	
251	Smoke	FL.4	4ZD-3C-5		√			✓	✓	-	-	
252	Smoke	FL.4	4ZD-3C-6		√			✓	✓	-	-	
253	Manual	FL.4	4ZD-3C-7		√			✓	✓	-	-	
254	Smoke	FL.4	4ZD-3C-8		√			✓	✓	-	-	
255	Manual	FL.4	4ZD-3C-9		√			✓	✓	-	-	
256	Smoke	FL.4	4ZD-3C-10		√			✓	✓	-	-	
257	Smoke	FL.4	4ZD-3C-11		√			✓	-	-	-	เข้ามาแล้วไม่ได้ lock.
258	Smoke	FL.4	4ZD-3C-12		√			✓	✓	-	-	
259	Smoke	FL.4	4ZD-3C-13		√			✓	✓	-	-	
260	Smoke	FL.4	4ZD-3C-14		√			✓	✓	-	-	

COMMENT :

Quarterly	TEST BY : Confide Technology	Date	APPOVED BY : ศูนย์การแพทย์กาญจนาภิเษก	Date
1	SIGNATURE :		SIGNATURE :	
2	SIGNATURE : [redacted]	8-9/3/68	SIGNATURE [redacted]	9/3/68
3	SIGNATURE :		SIGNATURE [redacted]	
4	SIGNATURE :		SIGNATURE :	

Confide technology

FIRE ALARM SYSTEM

Project : บำรุงรักษาระบบสัญญาณแจ้งเหตุเพลิงไหม้ มหาวิทยาลัยมหิดล คณะแพทยศาสตร์ศิริราชพยาบาล ศูนย์การแพทย์กาญจนาภิเษก ประจำปี 2567-2568

Building : ศูนย์การแพทย์กญาจนาภิเษก Location : 4th Floor

Service : ☑ Yearly 2/4 ☐ Other

-	= N/A
✓	= Normal
✗	= Abnormal

INSPECTION AND TEST REPORT FOR DEVICE

Item	Type	Area Description / Location	Device Address / Zone	Quarterly 1	2	3	4	Actions Visual Check	Clean	Test	Test Result	Remarks
261	Smoke	FL.4	4ZD-3C-15		✓			✓	✓	-	-	
262	Smoke	FL.4	4ZD-3C-16		✓			✓	✓	-	-	
263	Smoke	FL.4	4ZD-3C-17		✓			✓	✓	-	-	
264	Manual	FL.4	4ZD-3C-18		✓			✓	✓	-	-	
265	Smoke	FL.4	4ZD-3C-19		✓			✓	✓	-	-	
266	Smoke	FL.4	4ZD-3C-20		✓			✓	✓	-	-	
267	Smoke	FL.4	4ZD-3C-21		✓			✓	✓	-	-	
268	Smoke	FL.4	4ZD-3C-22		✓			✓	✓	-	-	
269	Smoke	FL.4	4ZD-3C-23		✓			✓	✓	-	-	
270												
271												
272												
273												
274												
275												
276												
277												
278												
279												
280												

COMMENT :

Quarterly	TEST BY : Confide Technology	Date	APPOVED BY : ศูนย์การแพทย์กาญจนาภิเษก	Date
1	SIGNATURE :		SIGNATURE :	
2	SIGNATURE : [redacted]	8-01/3/68	SIGNATURE : [redacted]	9/3/68
3	SIGNATURE :		SIGNATURE :	
4	SIGNATURE :		SIGNATURE :	

Confide technology

FIRE ALARM SYSTEM

Project : บำรุงรักษาระบบสัญญาณแจ้งเหตุเพลิงไหม้ มหาวิทยาลัยมหิดล คณะแพทยศาสตร์ศิริราชพยาบาล ศูนย์การแพทย์กาญจนาภิเษก ประจำปี 2567-2568

Building : ศูนย์การแพทย์กญาจนาภิเษก Location : Roof Floor

Service : ☑ Yearly 2/4 ☐ Other

-	= N/A
✓	= Normal
✗	= Abnormal

INSPECTION AND TEST REPORT FOR DEVICE

Item	Type	Area Description / Location	Device Address / Zone	Quarterly 1	2	3	4	Actions Visual Check	Clean	Test	Test Result	Remarks
1	Smoke	FL.Roof	ZD-R1B-1		✓			-	-	-	-	ไม่ติดอุปกรณ์ ติดตั้งในแนวดิ่ง
2	Smoke	FL.Roof	ZD-R1B-2		✓			-	-	-	-	
3	Smoke	FL.Roof	ZD-R1B-3		✓			-	-	-	-	
4	Smoke	FL.Roof	ZD-R1B-4		✓			✓	✓	-	-	
5	Smoke	FL.Roof	ZD-R1B-5		✓			✓	✓	-	-	
6	Smoke	FL.Roof	ZD-R1B-6		✓			✓	✓	-	-	
7	Smoke	FL.Roof	ZD-R1B-7		✓			✓	✓	-	-	
8	Smoke	FL.Roof	ZD-R1B-8		✓			✓	✓	-	-	
9	Smoke	FL.Roof	ZD-R1B-9		✓			✓	-	-	-	ท่อ Duct แอร์ ขีดขวาง
10	Smoke	FL.Roof	ZD-R1B-10		✓			✓	✓	-	-	
11	Smoke	FL.Roof	ZD-R1B-11		✓			✓	✓	-	-	
12	Smoke	FL.Roof	ZD-R1B-12		✓			✓	-	-	-	ท่อ Duct แอร์ ขีดขวาง
13	Smoke	FL.Roof	ZD-R1B-13		✓			✓	✓	-	-	
14	Smoke	FL.Roof	ZD-R1B-14		✓			✓	✓	-	-	
15	Smoke	FL.Roof	ZD-R1B-15		✓			✓	✓	-	-	
16	Smoke	FL.Roof	ZD-R1B-16		✓			✓	✓	-	-	
17	Smoke	FL.Roof	ZD-R1B-17		✓			✓	-	-	-	ท่อร้อยไฟขีดขวาง
18	Smoke	FL.Roof	ZD-R2B-1		✓			✓	✓	-	-	
19	Smoke	FL.Roof	ZD-R2B-2		✓			✓	✓	-	-	
20	Smoke	FL.Roof	ZD-R2B-3		✓			✓	-	-	-	ท่อร้อยไฟขีดขวาง

COMMENT :

Quarterly	TEST BY : Confide Technology	Date	APPOVED BY : ศูนย์การแพทย์กาญจนาภิเษก	Date
1	SIGNATURE :		SIGNATURE :	
2	SIGNATURE : [redacted]	7/3/2568	SIGNATURE : [redacted]	7/3/68
3	SIGNATURE :		SIGNATURE :	
4	SIGNATURE :		SIGNATURE :	

FIRE ALARM SYSTEM

Project : บำรุงรักษาระบบสัญญาณแจ้งเหตุเพลิงไหม้ มหาวิทยาลัยมหิดล คณะแพทยศาสตร์ศิริราชพยาบาล ศูนย์การแพทย์กาญจนาภิเษก ประจำปี 2567-2568

Building : ศูนย์การแพทย์กญาจนาภิเษก Location : Roof Floor

Service : ☑ Yearly 2/4 ☐ Other

-	= N/A
✓	= Normal
✖	= Abnormal

INSPECTION AND TEST REPORT FOR DEVICE

Item	Type	Area Description / Location	Device Address / Zone	Quarterly 1	2	3	4	Actions Visual Check	Clean	Test	Test Result	Remarks
21	Smoke	FL.Roof	ZD-R2B-4		✓			✓	✓	-	-	
22	Smoke	FL.Roof	ZD-R2B-5		✓			✓	✓	-	-	
23	Smoke	FL.Roof	ZD-R2B-6		✓			✓	✓	-	-	
24	Manual	FL.Roof	ZD-R2B-7		✓			✓	✓	-	-	
25	Smoke	FL.Roof	ZD-R2B-8		✓			✓	-	-	-	ท่อสายไฟขาด
26	Smoke	FL.Roof	ZD-R2B-9		✓			✓	✓	-	-	
27	Smoke	FL.Roof	ZD-R2B-10		✓			✓	✓	-	-	
28	Smoke	FL.Roof	ZD-R2B-11		✓			✓	✓	-	-	
29	Smoke	FL.Roof	ZD-R2B-12		✓			✓	✓	-	-	
30	Smoke	FL.Roof	ZD-R2B-13		✓			✓	✓	-	-	
31	Smoke	FL.Roof	ZD-R2B-14		✓			✓	✓	-	-	
32	Smoke	FL.Roof วิศว.กรรม	ZD-R2B-15		✓			✓	✓	-	-	
33	Smoke	FL.Roof วิศว.กรรม	ZD-R2B-16		✓			✓	✓	-	-	
34	Smoke	FL.Roof วิศว.กรรม	ZD-R2B-17		✓			✓	✓	-	-	
35	Smoke	FL.Roof วิศว.กรรม	ZD-R2B-18		✓			✓	✓	-	-	
36	Smoke	FL.Roof วิศว.กรรม	ZD-R2B-19		✓			✓	✓	-	-	
37	Smoke	FL.Roof วิศว.กรรม	ZD-R2B-20		✓			✓	✓	-	-	
38	Smoke	FL.Roof วิศว.กรรม	ZD-R2B-21		✓			✓	✓	-	-	
39	Smoke	FL.Roof วิศว.กรรม	ZD-R2B-22		✓			✓	✓	-	-	
40	Smoke	FL.Roof วิศว.กรรม	ZD-R2B-23		✓			✓	✓	-	-	

COMMENT :

Quarterly	TEST BY : Confide Technology	Date	APPOVED BY : ศูนย์การแพทย์กาญจนาภิเษก	Date
1	SIGNATURE :		SIGNATURE :	
2	SIGNATURE : [redacted]	7/3/2568	SIGNATURE [redacted]	7/3/68
3	SIGNATURE :		SIGNATURE :	
4	SIGNATURE :		SIGNATURE :	

FIRE ALARM SYSTEM

Project : บำรุงรักษาระบบสัญญาณแจ้งเหตุเพลิงไหม้ มหาวิทยาลัยมหิดล คณะแพทยศาสตร์ศิริราชพยาบาล ศูนย์การแพทย์กาญจนาภิเษก ประจำปี 2567-2568

Building : ศูนย์การแพทย์กญาจนาภิเษก Location : Roof Floor

Service : ☑ Yearly 2/4 ☐ Other

-	= N/A
✓	= Normal
✖	= Abnormal

INSPECTION AND TEST REPORT FOR DEVICE

Item	Type	Area Description / Location	Device Address / Zone	Quarterly 1	2	3	4	Actions Visual Check	Clean	Test	Test Result	Remarks
41	Smoke	FL.Roof วิศว.กรรม	ZD-R2B-24		✓			✓	✓	-	-	
42	Smoke	FL.Roof Store	ZD-R1B-15		✓			✓	✓	-	-	
43	Smoke	FL.Roof Store	ZD-R1B-16		✓			✓	✓	-	-	
44	Smoke	FL.Roof Store	ZD-R1B-17		✓			✓	✓	-	-	
45	Smoke	FL.Roof Store	ZD-R1B-18		✓			✓	✓	-	-	
46	Smoke	FL.Roof Store	ZD-R1B-19		✓			✓	✓	-	-	

COMMENT :

Quarterly	TEST BY : Confide Technology	Date	APPOVED BY : ศูนย์การแพทย์กาญจนาภิเษก	Date
1	SIGNATURE :		SIGNATURE :	
2	SIGNATURE : [redacted]	7/3/2568	SIGNATURE : [redacted]	7/3/64
3	SIGNATURE :		SIGNATURE :	
4	SIGNATURE :		SIGNATURE :	

FIRE ALARM SYSTEM

Project : บำรุงรักษาระบบสัญญาณแจ้งเหตุเพลิงไหม้ มหาวิทยาลัยมหิดล คณะแพทยศาสตร์ศิริราชพยาบาล ศูนย์การแพทย์กาญจนาภิเษก ประจำปี 2567-2568

Building : ศูนย์การแพทย์กาญจนาภิเษก Location : D Floor

Service : ☑ Yearly 2/4 ☐ Other

-	= N/A
✓	= Normal
✗	= Abnormal

INSPECTION AND TEST REPORT FOR DEVICE

Item	Type	Area Description / Location	Device Address / Zone	Quarterly 1	2	3	4	Actions: Visual Check	Clean	Test	Test Result	Remarks
1	Smoke	FL.D	ZD-D/1-1		✓			✓	✓	-	-	
2	Smoke	FL.D	ZD-D/1-2		✓			✓	✓	-	-	
3	Manual	FL.D	ZD-D/2-1		✓			✓	✓	-	-	
4	Smoke	FL.D	ZD-D/2-2		✓			✓	✓	-	-	
5	Smoke	FL.D	ZD-D/2-3		✓			✓	✓	-	-	
6	Smoke	FL.D	ZD-D/2-4		✓			✓	✓	-	-	
7	Smoke	FL.D	ZD-D/2-5		✓			✓	✓	-	-	
8	Smoke	FL.D	ZD-D/2-6		✓			✓	✓	-	-	
9	Smoke	FL.D	ZD-D/2-7		✓			✓	✓	-	-	
10	Smoke	FL.D	ZD-D/2-8		✓			✓	✓	-	-	
11	Manual	FL.D	ZD-D/3-1		✓			✓	✓	-	-	
12	Smoke	FL.D	ZD-D/3-2		✓			✓	✓	-	-	
13	Smoke	FL.D	ZD-D/3-3		✓			✓	-	-	-	Smoke ดูดลมออก Pass ครั้ง 1
14	Smoke	FL.D	ZD-D/3-4		✓			✓	✓	-	-	
15	Smoke	FL.D	ZD-D/3-5		✓			✓	✓	-	-	
16	Smoke	FL.D	ZD-D/3-6		✓			✓	-	-	-	Smoke ดูดลมออก Pass ครั้ง 1
17	Smoke	FL.D	ZD-D/3-7		✓			✓	✓	-	-	
18	Smoke	FL.D	ZD-D/3-8		✓			✓	✓	-	-	
19	Smoke	FL.D	ZD-D/3-9		✓			✓	✓	-	-	

COMMENT :

Quarterly	TEST BY : Confide Technology	Date	APPOVED BY : ศูนย์การแพทย์กาญจนาภิเษก	Date
1	SIGNATURE :		SIGNATURE :	
2	SIGNATURE : [redacted]	7/3/2568	SIGNATURE [redacted]	9/3/68
3	SIGNATURE :		SIGNATURE :	
4	SIGNATURE :		SIGNATURE :	

FIRE ALARM SYSTEM

Project : บำรุงรักษาระบบสัญญาณแจ้งเหตุเพลิงไหม้ มหาวิทยาลัยมหิดล คณะแพทยศาสตร์ศิริราชพยาบาล ศูนย์การแพทย์กาญจนาภิเษก ประจำปี 2567-2568

Building : ศูนย์การแพทย์กาญจนาภิเษก Location : D Floor

Service : ☑ Yearly 2/4 ☐ Other

-	= N/A
✓	= Normal
✗	= Abnormal

INSPECTION AND TEST REPORT FOR DEVICE

Item	Type	Area Description / Location	Device Address / Zone	Quarterly 1	2	3	4	Actions: Visual Check	Clean	Test	Test Result	Remarks
1	Smoke	FL.D	ZD-R1C-1		✓			✓	✓	-	-	
2	Manual	FL.D	ZD-R1C-2		✓			✓	✓	-	-	
3	Smoke	FL.D	ZD-R1C-3		✓			✓	✓	-	-	
4	Smoke	FL.D	ZD-R1C-4		✓			✓	✓	-	-	
5	Smoke	FL.D	ZD-R1C-5		✓			✓	✓	-	-	
6	Smoke	FL.D	ZD-R1C-6		✓			✓	✓	-	-	
7	Smoke	FL.D	ZD-R1C-7		✓			✓	✓	-	-	
8	Smoke	FL.D	ZD-R1C-8		✓			✓	✓	-	-	
9	Smoke	FL.D	ZD-R1C-9		✓			✓	✓	-	-	
10	Smoke	FL.D	ZD-R1C-10		✓			✓	✓	-	-	
11	Smoke	FL.D	ZD-R2C-1		✓			✓	✓	-	-	
12	Manual	FL.D	ZD-R2C-2		✓			✓	✓	-	-	
13	Smoke	FL.D	ZD-R2C-3		✓			✓	✓	-	-	
14	Smoke	FL.D	ZD-R2C-4		✓			✓	✓	-	-	
15	Smoke	FL.D	ZD-R2C-5		✓			✓	✓	-	-	
16	Smoke	FL.D	ZD-R2C-6		✓			✓	✓	-	-	
17	Smoke	FL.D	ZD-R2C-7		✓			✓	✓	-	-	
18	Smoke	FL.D	ZD-R2C-8		✓			✓	✓	-	-	
19	Smoke	FL.D	ZD-R2C-9		✓			✓	✓	-	-	
20	Smoke	FL.D	ZD-R2C-10		✓			✓	✓	-	-	

COMMENT :

Quarterly	TEST BY : Confide Technology	Date	APPOVED BY : ศูนย์การแพทย์กาญจนาภิเษก	Date
1	SIGNATURE :		SIGNATURE :	
2	SIGNATURE : [redacted]	7/3/2568	SIGNATURE : [redacted]	7/3/2568
3	SIGNATURE :		SIGNATURE :	
4	SIGNATURE :		SIGNATURE :	

FIRE ALARM SYSTEM

Project : บำรุงรักษาระบบสัญญาณแจ้งเหตุเพลิงไหม้ มหาวิทยาลัยมหิดล คณะแพทยศาสตร์ศิริราชพยาบาล ศูนย์การแพทย์กาญจนาภิเษก ประจำปี 2567-2568

Building : ศูนย์การแพทย์กาญจนาภิเษก Location : D Floor

Service : ☑ Yearly 2/4 ☐ Other

-	= N/A
✓	= Normal
✖	= Abnormal

INSPECTION AND TEST REPORT FOR DEVICE

Item	Type	Area Description / Location	Device Address / Zone	Quarterly 1	2	3	4	Actions Visual Check	Clean	Test	Test Result	Remarks
21	Smoke	FL.D	ZD-R2C-11		✓			✓	✓	-	-	
22	Smoke	FL.D	ZD-R2C-12		✓			✓	✓	-	-	
23	Smoke	FL.D	ZD-R2C-13		✓			✓	✓	-	-	
24	Smoke	FL.D	ZD-R2C-14		✓			✓	✓	-	-	
25	Smoke	FL.D	ZD-R2C-15		✓			✓	✓	-	-	
26	Smoke	FL.D	ZD-R2C-16		✓			✓	✓	-	-	
27	Smoke	FL.D	ZD-R2C-17		✓			✓	✓	-	-	
28	Smoke	FL.D	ZD-R2C-18		✓			✓	✓	-	-	
29	Smoke	FL.D	ZD-R2C-19		✓			✓	✓	-	-	

COMMENT :

Quarterly	TEST BY : Confide Technology	Date	APPOVED BY : ศูนย์การแพทย์กาญจนาภิเษก	Date
1	SIGNATURE :		SIGNATURE :	
2	SIGNATURE : [redacted]	7/3/2568	SIGNATURE [redacted]	7/3/68
3	SIGNATURE :		SIGNATURE :	
4	SIGNATURE :		SIGNATURE :	

อาคาร MRI

Project : บำรุงรักษาระบบสัญญาณแจ้งเหตุเพลิงไหม้ มหาวิทยาลัยมหิดล คณะแพทย์ศาสตร์ศิริราชพยาบาล ศูนย์การแพทย์กาญจนาภิเษก ประจำปี 2567-2568

Building : MRI Location : MRI

Service Date : 9/3/2568

No.	รายงานปัญหาที่พบจากการดำเนินงานตรวจสอบ	แนวทางแก้ไขปัญหาที่พบจากการดำเนินงานตรวจสอบ

COMMENT : ระบบใช้งานได้ปกติ

FIRE ALARM SYSTEM

Project : บำรุงรักษาระบบสัญญาณแจ้งเหตุเพลิงไหม้ มหาวิทยาลัยมหิดล คณะแพทย์ศาสตร์ศิริราชพยาบาล ศูนย์การแพทย์กาญจนาภิเษก ประจำปี 2567-2568

Building : MRI Location : Floor 2

Service : ☑ Yearly 2/4 ☐ Other

FACP : No. 1 Brand : Nohmi Model : FAPN 202-R-5C

INSPECTION AND TEST REPORT FOR FIRE ALARM CONTROL PANEL					
1. Power Supplies					Remark
1.1	Main AC power	231 VAC(220-230 VAC)	☑ Pass	☐ Not Pass	
1.2	Charger Battery	27.6 (>24 VDC)	☑ Pass	☐ Not Pass	
1.3	Battery	28.3 (>24 VDC)	☑ Pass	☐ Not Pass	
2. Lamps					Remark
1.1	Power on		☑ Pass	☐ Not Pass	
1.2	Alarm		☑ Pass	☐ Not Pass	
1.3	Supervisory		☑ Pass	☐ Not Pass	
1.4	Trouble		☑ Pass	☐ Not Pass	
1.5	Monitor		☑ Pass	☐ Not Pass	
3 . Control Switch					Remark
1.1	Reset or	Main Alarm Silencing	☑ Pass	☐ Not Pass	
1.2	Alarm Silence or	Local Alarm Cilering	☑ Pass	☐ Not Pass	
1.3	Panel Silence or		☑ Pass	☐ Not Pass	
1.4	Lamp Test		☑ Pass	☐ Not Pass	
1.5	Drill		☑ Pass	☐ Not Pass	

COMMENT :

FIRE ALARM SYSTEM

Project : บำรุงรักษาระบบสัญญาณแจ้งเหตุเพลิงไหม้ มหาวิทยาลัยมหิดล คณะแพทยศาสตร์ศิริราชพยาบาล ศูนย์การแพทย์กาญจนาภิเษก ประจำปี 2567-2568

Building : MRI Location : Back Office

Service : ☑ Yearly 2/4 Other

Graphic Annunciator Panel : No. 1

INSPECTION AND TEST REPORT FOR GRAPHIC ANNUNCIATOR PANEL					
1	Power Supply				Remark
1.1	Main DC powe	27.5 VAC (24-26Vdc)	☑ Pass	☐ Not Pass	
2	Lamps				Remark
2.1	Led		☑ Pass	Not Pass	
3	Visual Check				Remark
3.1	Visual Check		☑ Pass	☐ Not Pass	
3.2	Wiring		☑ Pass	☐ Not Pass	
3.3	Network		☑ Pass	☐ Not Pass	

COMMENT :

FIRE ALARM SYSTEM

Project : บำรุงรักษาระบบสัญญาณแจ้งเหตุเพลิงไหม้ มหาวิทยาลัยมหิดล คณะแพทยศาสตร์ศิริราชพยาบาล ศูนย์การแพทย์กาญจนาภิเษก ประจำปี 2567-2568

Building : MRI Location : Floor 1

Service : ☑ Yearly 2/4 ☐ Other

-	= N/A
✓	= Normal
✖	= Abnormal

INSPECTION AND TEST REPORT FOR DEVICES

Item	Type	Area Description / Location	Device Address / Zone	Quarterly 1	2	3	4	Actions: Visual Check	Clean	Test	Test Result	Remarks
1	Manual	หน้าประตูทางเข้า ชั้น 1	DZ-101		✓			✓	✓	-	-	
2	Manual	หน้าบันไดหนีไฟ ชั้น 1	DZ-102		✓			✓	-	-	-	ทางรพ.ไม่สะดวกให้เข้าพื้นที่
3	Bell	หน้าประตูทางเข้า ชั้น 1	AZ-101		✓			✓	✓	-	-	
4	Bell	หน้าประตูหนีไฟ ชั้น 1	AZ-102		✓			✓	-	-	-	ทางรพ.ไม่สะดวกให้เข้าพื้นที่
5	Manual	หน้าประตูทางเข้า ชั้น 2	DZ-201		✓			✓	-	-	-	ทางรพ.ไม่สะดวกให้เข้าพื้นที่
6	Manual	หน้าประตูหนีไฟ ชั้น 2	DZ-202		✓			✓	-	-	-	ทางรพ.ไม่สะดวกให้เข้าพื้นที่
7	Bell	หน้าประตูทางเข้า ชั้น 2	AZ-201		✓			✓	-	-	-	ทางรพ.ไม่สะดวกให้เข้าพื้นที่
8	Bell	หน้าประตูหนีไฟ ชั้น 2	AZ-202		✓			✓	-	-	-	ทางรพ.ไม่สะดวกให้เข้าพื้นที่
9	Smoke	ห้องทำงาน	1ZD-1		✓			✓	-	-	-	ทางรพ.ไม่สะดวกให้เข้าพื้นที่
10	Heat	ห้องน้ำ WC 101	1ZD-2		✓			✓	-	-	-	ทางรพ.ไม่สะดวกให้เข้าพื้นที่
11	Heat	ห้องน้ำ WC 102	1ZD-3		✓			✓	-	-	-	ทางรพ.ไม่สะดวกให้เข้าพื้นที่
12	Smoke	ห้องนอนเวร 1	1ZD-4		✓			✓	-	-	-	ทางรพ.ไม่สะดวกให้เข้าพื้นที่
13	Smoke	ห้องนอนเวร 2	1ZD-5		✓			✓	-	-	-	ทางรพ.ไม่สะดวกให้เข้าพื้นที่
14	Smoke	ทางเดิน Corridor	1ZD-6		✓			✓	-	-	-	ทางรพ.ไม่สะดวกให้เข้าพื้นที่
15	Smoke	ห้องประชุม 15 คน	1ZD-7		✓			✓	-	-	-	ทางรพ.ไม่สะดวกให้เข้าพื้นที่
16	Smoke	ห้องทำงานหัวหน้า	1ZD-8		✓			✓	-	-	-	ทางรพ.ไม่สะดวกให้เข้าพื้นที่
17	Smoke	โถงพักคอย 1	1ZD-9		✓			✓	-	-	-	ทางรพ.ไม่สะดวกให้เข้าพื้นที่
18	Smoke	โถงพักคอย 2	1ZD-10		✓			✓	-	-	-	ทางรพ.ไม่สะดวกให้เข้าพื้นที่
19	Smoke	ห้องเก็บอุปกรณ์	2ZD-1		✓			✓	-	-	-	ทางรพ.ไม่สะดวกให้เข้าพื้นที่
20	Smoke	ห้องพักเจ้าหน้าที่	2ZD-2		✓			✓	-	-	-	ทางรพ.ไม่สะดวกให้เข้าพื้นที่

COMMENT :

FIRE ALARM SYSTEM

Project : บำรุงรักษาระบบสัญญาณแจ้งเหตุเพลิงไหม้ มหาวิทยาลัยมหิดล คณะแพทยศาสตร์ศิริราชพยาบาล ศูนย์การแพทย์กาญจนาภิเษก ประจำปี 2567-2568

Building : MRI Location : Floor 2

Service : ☑ Yearly 2/4 ☐ Other

-	= N/A
✓	= Normal
✗	= Abnormal

INSPECTION AND TEST REPORT FOR DEVICES

Item	Type	Area Description / Location	Device Address / Zone	Quarterly 1	2	3	4	Actions: Visual Check	Clean	Test	Test Result	Remarks
21	Heat	ห้องเก็บของ 1 ชั้น 2	3ZD-1		✓			✓	✓	-	-	
22	Heat	ห้องเก็บของ 2 ชั้น 2	3ZD-2		✓			✓	✓	-	-	
23	Smoke	ห้องตรวจ Recover ชั้น 2	3ZD-3		✓			✓	✓	-	-	
24	Smoke	ห้องผมยา ชั้น 2	3ZD-4		✓			✓	✓	-	-	
25	Smoke	ทางเดิน Corridor ชั้น 2	3ZD-5		✓			✓	✓	-	-	
26	Smoke	ห้องรับรอง ชั้น 2	3ZD-6		✓			✓	✓	-	-	
27	Heat	Locker ชาย ชั้น 2	3ZD-7		✓			✓	✓	-	-	
28	Heat	ห้องน้ำชาย ชั้น 2	3ZD-8		✓			✓	✓	-	-	
29	Heat	ห้องน้ำหญิง ชั้น 2	3ZD-9		✓			✓	✓	-	-	
30	Heat	Locker หญิง ชั้น 2	3ZD-10		✓			✓	✓	-	-	
31	Smoke	ทางเดิน Corridor ชั้น 2	3ZD-11		✓			✓	✓	-	-	
32	Smoke	โถงพักคอย	3ZD-12		✓			✓	✓	-	-	
33	Smoke	หน้าประตูทางเข้า ชั้น 2	3ZD-13		✓			✓	✓	-	-	
34	Smoke	หน้าประตูหนีไฟ ชั้น 2	4ZD-1		✓			✓	✓	-	-	
35	Smoke	Corridor ชั้น 2	4ZD-2		✓			✓	✓	-	-	
36	Smoke	ห้อง Control 1 ชั้น 2	4ZD-3		✓			✓	✓	-	-	
37	Smoke	ห้องอ่านฟิล์ม ชั้น 2	4ZD-4		✓			✓	✓	-	-	
38	Smoke	ทางเดิน Corridor ชั้น 2	4ZD-5		✓			✓	✓	-	-	
39	Smoke	ห้อง Control 2 ชั้น 2	4ZD-6		✓			✓	✓	-	-	
40												

COMMENT :

Confide Technology Co., Ltd.
บริษัท คอนไฟด์ เทคโนโลยี จำกัด

รายงานการบริการ / SERVICE REPORT

ทะเบียนเอกสารเลขที่ / Service Report NO.: 244 084 201 (ปีงบฯ 9-3-68)
โครงการ / Project: ศูนย์การแพทย์ อาคาร MRI
ชื่อบริษัท / Customer's Company: ศูนย์การแพทย์กาญจนาภิเษก มหาวิทยาลัย
ระบบ / System: Fire Alarm
ชื่อผู้ติดต่อ / Contact Name: คุณธรรม
ยี่ห้อ / Brand Name: NOHMI
โทรศัพท์ / Mobile Phone: 0909580092
รุ่น / Model: FAP1202

ลักษณะงาน / Detail of Work

☐ Commissioning ☐ ติดตั้ง/Installation ☑ ตรวจเช็ค/Inspection ☐ ซ่อม/Repair
☐ Stand by ☑ บำรุงรักษา/Maintenance ☐ อื่นๆ/Other.....

รายละเอียดการดำเนินงาน / Action

PM ระบบ FA 2/4 ปี 68 ตรวจเช็ค ทำความสะอาด พร้อมทดสอบอุปกรณ์ทั้งหมด

- ตรวจเช็ค ทำความสะอาด พร้อมทดสอบการทำงานอุปกรณ์ระบบ FA อาคาร MRI ชั้น 1-2 เรียบร้อยดี
* พบ ชั้น 1 มีเศษกระดาษในตู้ควบคุมสีน้ำตาล ทางเจ้าหน้าที่ได้ทำการเก็บกวาดทำความสะอาดเรียบร้อยแล้ว
- อุปกรณ์ ทั้งระบบโดยรวมอยู่ในสภาวะปกติ พร้อมใช้งาน

บริการโดย / Service by

1.) [redacted] 2.) [redacted]
3.) [redacted] 4.) [redacted]

TIMESTAMP		
TIME	DATE	HH:MM
Request		
Start	9/3/68	08:30
End	9/3/68	14:30

ผลการดำเนินงาน / Results

☑ สมบูรณ์/Complete ☐ ติดตาม/Follow up

คำแนะนำ/Suggestion

ค่าบริการ / Service Fee

☐ ไม่มี/No Charge ☑ มี/Charge

ลายเซ็นต์ผู้บริการ / Service's Signature

วันที่ / Date: 9 3 68

(ศิริน มาสหอง)

สำหรับลูกค้า (For Customer) : โปรดให้คะแนนความพึงพอใจ (Please rate your satisfaction)

☐ ควรปรับปรุง/Less ☐ พอใช้/Medium ☑ ดี/Good ☐ ดีมาก/Very Good

ความคิดเห็น/Comment

ลายเซ็นต์ลูกค้า / Customer's Signature

วันที่ / Date: 9 3 68

(คุณชัยพงษ์ อาจมสุวรรณ์)

609/128-129 ซอยนวมินทร์ 137 ถ. นวมินทร์ แขวงคลองกุ่ม เขตบึงกุ่ม กทม. 10230 โทร. 0-2944-0035 แฟกซ์ 0-2944-1108 Email: confide@confide.co.th www.confide.co.th

Confide Technology

Project : บำรุงรักษาระบบสัญญาณแจ้งเหตุเพลิงไหม้ มหาวิทยาลัยมหิดล คณะแพทยศาสตร์ศิริราชพยาบาล ศูนย์การแพทย์กาญจนาภิเษก ประจำปี 2567-2568

Building : MRI Location :

Service Date : 9/3/68

No.	รายงานปัญหาที่พบจากการดำเนินงานตรวจสอบ	แนวทางแก้ไขปัญหาที่พบจากการดำเนินงานตรวจสอบ

COMMENT : [illegible]

Quarterly	TEST BY : Confide Technology	Date	APPOVED : ศูนย์การแพทย์กาญจนาภิเษก	Date
1	SIGNATURE : [redacted]		SIGNATURE :	
2	SIGNATURE : [redacted]	9/3/68	SIGNATURE : [redacted]	9/3/68
3	SIGNATURE :		SIGNATURE :	
4	SIGNATURE :		SIGNATURE :	

Confide Technology

FIRE ALARM SYSTEM

Project : บำรุงรักษาระบบสัญญาณแจ้งเหตุเพลิงไหม้ มหาวิทยาลัยมหิดล คณะแพทยศาสตร์ศิริราชพยาบาล ศูนย์การแพทย์กาญจนาภิเษก ประจำปี 2567-2568

Building : MRI Location : Floor 8

Service : ☑ Yearly 2/4 ☐ Other

FACP : No. 1 Brand : NOHMI Model : FAPN 202-R-5C

INSPECTION AND TEST REPORT FOR FIRE ALARM CONTROL PANEL					
1. Power Supplies					**Remark**
1.1	Main AC power	231	VAC(220-230 VAC)	☑ Pass ☐ Not Pass	
1.2	Charger Battery	276	(>24 VDC)	☑ Pass ☐ Not Pass	
1.3	Battery	24.3	(>24 VDC)	☑ Pass ☐ Not Pass	
2. Lamps					**Remark**
1.1	Power on			☑ Pass ☐ Not Pass	
1.2	Alarm			☑ Pass ☐ Not Pass	
1.3	Supervisory			☑ Pass ☐ Not Pass	
1.4	Trouble			☑ Pass ☐ Not Pass	
1.5	Monitor			☑ Pass ☐ Not Pass	
3 . Control Switch					**Remark**
1.1	Reset or			☑ Pass ☐ Not Pass	
1.2	Alarm Silence or	Main Alarm Silencing		☑ Pass ☐ Not Pass	
1.3	Panel Silence or	Local Alarm Silencing		☑ Pass ☐ Not Pass	
1.4	Lamp Test			☑ Pass ☐ Not Pass	
1.5	Drill			☑ Pass ☐ Not Pass	

COMMENT :

Quarterly	TEST BY : Confide Technology	Date	APPOVED BY : ศูนย์การแพทย์กาญจนาภิเษก	Date
1	SIGNATURE :		SIGNATURE :	
2	SIGNATURE : [redacted]	9/3/68	SIGNATURE : [redacted]	9/3/68
3	SIGNATURE :		SIGNATURE :	
4	SIGNATURE :		SIGNATURE :	

FIRE ALARM SYSTEM

Project : บำรุงรักษาระบบสัญญาณแจ้งเหตุเพลิงไหม้ มหาวิทยาลัยมหิดล คณะแพทยศาสตร์ศิริราชพยาบาล ศูนย์การแพทย์กาญจนาภิเษก ประจำปี 2567-2568

Building : MRI Location : Back office

Service : ☑ Yearly 2/4 ☐ Other

Graphic Annunciator Panel : No. 1

INSPECTION AND TEST REPORT FOR GRAPHIC ANNUNCIATOR PANEL				
1	Power Supply			Remark
1.1	Main DC power 27.6 VAC (24-26Vdc)	☑ Pass	☐ Not Pass	
2	Lamps			Remark
2.1	Led	☑ Pass	☐ Not Pass	
3	Visual Check			Remark
3.1	Visual Check	☑ Pass	☐ Not Pass	
3.2	Wiring	☑ Pass	☐ Not Pass	
3.3	Network	☑ Pass	☐ Not Pass	

COMMENT :

Quarterly	TEST BY : Confide Technology	Date	APPOVED BY : ศูนย์การแพทย์กาญจนาภิเษก	Date
1	SIGNATURE :		SIGNATURE :	
2	SIGNATURE : [redacted]	9/3/68	SIGNATURE : [redacted]	9/3/68
3	SIGNATURE :		SIGNATURE :	
4	SIGNATURE :		SIGNATURE :	

FIRE ALARM SYSTEM

Project : บำรุงรักษาระบบสัญญาณแจ้งเหตุเพลิงไหม้ มหาวิทยาลัยมหิดล คณะแพทยศาสตร์ศิริราชพยาบาล ศูนย์การแพทย์กาญจนาภิเษก ประจำปี 2567-2568

Building : MRI Location : Floor 1.

Service : ☑ Yearly 2/4 ☐ Other

-	= N/A
✓	= Normal
✗	= Abnormal

INSPECTION AND TEST REPORT FOR DEVICE

Item	Type	Area Description / Location	Device Address / Zone	Quarterly 1	2	3	4	Actions: Visual Check	Clean	Test	Test Result	Remarks
1	Manual	หน้าห้องเจ้าหน้าที่ชั้น 1	DZ-101		✓			✓	✓	-	-	
2	Manual	[illegible] ชั้น 1	DZ-102		✓			✓	-	-	-	
3	Bell	[illegible] ชั้น 1	AZ-101		✓			✓	✓	-	-	
4	Bell	[illegible] ชั้น 1.	AZ-102		✓			✓	-	-	-	
5	Manual	หน้าห้องเจ้าหน้าที่ชั้น 2	DZ-201		✓			✓	-	-	-	
6	Manual	[illegible] ชั้น 2	DZ-202		✓			✓	-	-	-	
7	Bell	หน้าห้องเจ้าหน้าที่ชั้น 2	AZ-201		✓			✓	-	-	-	
8	Bell	หน้าห้องเจ้าหน้าที่ชั้น 2.	AZ-202		✓			✓	-	-	-	
9	Smoke	ห้องทำงาน	1ZD-1		✓			✓	-	-	-	
10	Heat	ห้องครัว MC 101	1ZD-2		✓			✓	-	-	-	
11	Heat	ห้องครัว MC 102	1ZD-3		✓			✓	-	-	-	
12	Smoke	ห้องสอนหนังสือ 1	1ZD-4		✓			✓	-	-	-	ทางเข้าทำงานไม่สะดวก เนื่องจาก [illegible]
13	Smoke	ห้องสอนหนังสือ 2	1ZD-5		✓			✓	-	-	-	
14	Smoke	ทางเดิน Corridor	1ZD-6		✓			✓	-	-	-	
15	Smoke	ห้องประชุม 100 คน	1ZD-7		✓			✓	-	-	-	
16	Smoke	ห้องทำงานนักศึกษา	1ZD-8		✓			✓	-	-	-	
17	Smoke	โถงพักคอย 1	1ZD-9		✓			✓	-	-	-	
18	Smoke	โถงพักคอย 2	1ZD-10		✓			✓	-	-	-	
19	Smoke	ห้องเก็บอุปกรณ์	2ZD-1		✓			✓	-	-	-	
20	Smoke	ห้องพักคอย	2ZD-2		✓			✓	-	-	-	

COMMENT :

Quarterly	TEST BY : Confide Technology	Date	APPOVED BY ศูนย์การแพทย์กาญจนาภิเษก	Date
1	SIGNATURE :		SIGNATURE :	
2	SIGNATURE : [redacted]	9/3/68.	SIGNATURE : [redacted]	9/3/68
3	SIGNATURE :		SIGNATURE :	
4	SIGNATURE :		SIGNATURE :	

Confide technology

FIRE ALARM SYSTEM

Project : บำรุงรักษาระบบสัญญาณแจ้งเหตุเพลิงไหม้ มหาวิทยาลัยมหิดล คณะแพทยศาสตร์ศิริราชพยาบาล ศูนย์การแพทย์กาญจนาภิเษก ประจำปี 2567-2568

Building : MRI Location : Floor 2

Service : ☑ Yearly 2/4 ☐ Other

-	= N/A
✓	= Normal
✖	= Abnormal

INSPECTION AND TEST REPORT FOR DEVICE

Item	Type	Area Description / Location	Device Address / Zone	Quarterly 1	2	3	4	Actions: Visual Check	Clean	Test	Test Result	Remarks
21	Heat	ห้องเก็บของชั้น ชั้น 2	3ZD-1		✓			✓	✓	-	-	
22	Heat	ห้องเก็บของ 2	3ZD-2		✓			✓	✓	-	-	
23	Smoke	ห้องตรวจ Recover	3ZD-3		✓			✓	✓	-	-	
24	Smoke	ห้องตรวจ	3ZD-4		✓			✓	✓	-	-	
25	Smoke	ทางเดิน Corridor	3ZD-5		✓			✓	✓	-	-	
26	Smoke	ห้องพักเวร	3ZD-6		✓			✓	✓	-	-	
27	Heat	Locker ชาย	3ZD-7		✓			✓	✓	-	-	
28	Heat	ห้องน้ำชาย	3ZD-8		✓			✓	✓	-	-	
29	Heat	ห้องน้ำหญิง	3ZD-9		✓			✓	✓	-	-	
30	Heat	Locker หญิง	3ZD-10		✓			✓	✓	-	-	
31	Smoke	ทางเดิน Corridor	3ZD-11		✓			✓	✓	-	-	
32	Smoke	โถงหน้าลอง	3ZD-12		✓			✓	✓	-	-	
33	Smoke	หน้าประตูทางเข้าชั้น 2.	3ZD-13		✓			✓	✓	-	-	
34	Smoke	หน้าประตูลิฟต์ชั้น 2	4ZD-1		✓			✓	✓	-	-	
35	Smoke	Corridor	4ZD-2		✓			✓	✓	-	-	
36	Smoke	ห้อง Control 1	4ZD-3		✓			✓	✓	-	-	
37	Smoke	ห้องอ่านฟิล์ม	4ZD-4		✓			✓	✓	-	-	
38	Smoke	ทางเดิน Corridor	4ZD-5		✓			✓	✓	-	-	
39	Smoke	ห้อง Control 2	4ZD-6		✓			✓	✓	-	-	
40												

COMMENT :

Quarterly	TEST BY : Confide Technology	Date	APPOVED BY : ศูนย์การแพทย์กาญจนาภิเษก	Date
1	SIGNATURE :		SIGNATURE :	
2	SIGNATURE : [redacted]	9/3/68	SIGNATURE : [redacted]	9/3/68
3	SIGNATURE :		SIGNATURE :	
4	SIGNATURE :		SIGNATURE :	

Confide technology

Project : บำรุงรักษาระบบสัญญาณแจ้งเหตุเพลิงไหม้ มหาวิทยาลัยมหิดล คณะแพทยศาสตร์ศิริราชพยาบาล ศูนย์การแพทย์กาญจนาภิเษก ประจำปี 2567-2568

Building : หอพักกันภัย Location : อาคารหอพักกันภัย

Service Date : 14/03/68

No.	รายงานปัญหาที่พบจากการดำเนินงานตรวจสอบ	แนวทางแก้ไขปัญหาที่พบจากการดำเนินงานตรวจสอบ
1	Troble Control Bell FL.3 (1M019) Module FCM-1 ชั้น 3 เสีย	เสนอราคาเปลี่ยน Module FCM - 1 = 1 Set

COMMENT :

FIRE ALARM SYSTEM

Project : บำรุงรักษาระบบสัญญาณแจ้งเหตุเพลิงไหม้ มหาวิทยาลัยมหิดล คณะแพทยศาสตร์ศิริราชพยาบาล ศูนย์การแพทย์กาญจนาภิเษก ประจำปี 2567-2568

Building : หอพักกันภัย Location : ห้องช่าง

Service : ☑ Yearly 2/4 ☐ Other

FACP : No. 1 Brand : Notifier Model : NFS-320

INSPECTION AND TEST REPORT FOR FIRE ALARM CONTROL PANEL					
1. Power Supplies					Remark
1.1	Main AC power	232 VAC(220-230 VAC)	☑ Pass	☐ Not Pass	
1.2	Charger Battery	27.6 (>24 VDC)	☑ Pass	☐ Not Pass	
1.3	Battery	27.6 (>24 VDC)	☑ Pass	☐ Not Pass	
2. Lamps					Remark
1.1	Power on		☑ Pass	☐ Not Pass	
1.2	Alarm		☑ Pass	☐ Not Pass	
1.3	Supervisory		☑ Pass	☐ Not Pass	
1.4	Trouble		☑ Pass	☐ Not Pass	
1.5	Monitor		☑ Pass	☐ Not Pass	
3 . Control Switch					Remark
1.1	Reset or	SYSTEM RESET	☑ Pass	☐ Not Pass	
1.2	Alarm Silence or	SIGNAL SILENCE	☑ Pass	☐ Not Pass	
1.3	Panel Silence or	ACKNOWLEDGE	☑ Pass	☐ Not Pass	
1.4	Lamp Test		☑ Pass	☐ Not Pass	
1.5	Drill		☑ Pass	☐ Not Pass	

COMMENT :

FIRE ALARM SYSTEM

Project : บำรุงรักษาระบบสัญญาณแจ้งเหตุเพลิงไหม้ มหาวิทยาลัยมหิดล คณะแพทยศาสตร์ศิริราชพยาบาล ศูนย์การแพทย์กาญจนาภิเษก ประจำปี 2567-2568

Building : หอพักกันภัย Location : ห้องช่าง

Service : ☑ Yearly 2/4 Other

Graphic Annunciator Panel : No. 1

INSPECTION AND TEST REPORT FOR GRAPHIC ANNUNCIATOR PANEL					
1	Power Supply				Remark
1.1	Main DC power	24.2 VAC (24-26Vdc)	☑ Pass	☐ Not Pass	
2	Lamps				Remark
2.1	Led		☑ Pass	Not Pass	
3	Visual Check				Remark
3.1	Visual Check		☑ Pass	☐ Not Pass	
3.2	Wiring		☑ Pass	☐ Not Pass	
3.3	Network		☑ Pass	☐ Not Pass	

COMMENT :

FIRE ALARM SYSTEM

Project : บำรุงรักษาระบบสัญญาณแจ้งเหตุเพลิงไหม้ มหาวิทยาลัยมหิดล คณะแพทยศาสตร์ศิริราชพยาบาล ศูนย์การแพทย์กาญจนาภิเษก ประจำปี 2567-2568

Building : หอพักกันภัย Location : 1st Floor

Service : ☑ Yearly 2/4 ☐ Other

-	= N/A
✓	= Normal
✗	= Abnormal

INSPECTION AND TEST REPORT FOR DEVICES

Item	Type	Area Description / Location	Device Address / Zone	Quarterly				Actions			Test Result	Remarks
				1	2	3	4	Visual Check	Clean	Test		
1	Heat	ลานจอดรถ	SD1,ZONE1/1		✓			✓	✓	-	-	
2	Heat	ลานจอดรถ	SD1,ZONE1/1		✓			✓	✓	-	-	
3	Heat	ลานจอดรถ	SD1,ZONE1/1		✓			✓	✓	-	-	
4	Heat	ลานจอดรถ	SD1,ZONE1/1		✓			✓	✓	-	-	
5	Heat	ลานจอดรถ	SD1,ZONE1/1		✓			✓	✓	-	-	
6	Heat	ลานจอดรถ	SD1,ZONE1/1		✓			✓	✓	-	-	
7	Smoke	ห้องระบบไฟฟ้า-ห้องสุขาภิบาล	SD2,ZONE1/2		✓			✓	✓	-	-	
8	Smoke	ห้องระบบไฟฟ้า-ห้องสุขาภิบาล	SD2,ZONE1/2		✓			✓	✓	-	-	
9	Manual	ลานจอดรถ	ZM1,ZK1,ZONE1/1		✓			✓	✓	-	-	
10	Bell	ลานจอดรถ	ZA1,ZONE1/1		✓			✓	✓	-	-	
11	FT	ห้องระบบไฟฟ้า	ST1,ZONE1/1		✓			✓	✓	-	-	
12	Bell	โถงลิฟต์	ZA2,ZONE1/2		✓			✓	✓	-	-	
13	Manual	โถงลิฟต์	ZM2,ZK2,ZONE1/2		✓			✓	✓	-	-	
14	Smoke	ห้องระบบสุขาภิบาล	ST2,ZONE1/2		✓			✓	✓	-	-	
15	Smoke	ห้องช่างโถงทางเข้า	ZD3,ZONE1/3		✓			✓	✓	-	-	
16	Smoke	ห้องช่างโถงทางเข้า	ZD3,ZONE1/3		✓			✓	✓	-	-	
17	Smoke	ห้องช่างโถงทางเข้า	ZD3,ZONE1/3		✓			✓	✓	-	-	
18	Smoke	ห้องช่างโถงทางเข้า	ZD3,ZONE1/3		✓			✓	✓	-	-	
19	Smoke	ห้องช่างโถงทางเข้า	ZD3,ZONE1/3		✓			✓	✓	-	-	
20	Smoke	ห้องช่างโถงทางเข้า	ZD3,ZONE1/3		✓			✓	✓	-	-	

COMMENT : หน้างานไม่สะดวกให้ Test อุปกรณ์ และทดสอบเสียง

FIRE ALARM SYSTEM

Project : บำรุงรักษาระบบสัญญาณแจ้งเหตุเพลิงไหม้ มหาวิทยาลัยมหิดล คณะแพทยศาสตร์ศิริราชพยาบาล ศูนย์การแพทย์กาญจนาภิเษก ประจำปี 2567-2568

Building : หอพักกันภัย Location : 1st Floor

Service : ☑ Yearly 2/4 ☐ Other

-	= N/A
✓	= Normal
✗	= Abnormal

INSPECTION AND TEST REPORT FOR DEVICES

Item	Type	Area Description / Location	Device Address / Zone	Quarterly				Actions			Test Result	Remarks
				1	2	3	4	Visual Check	Clean	Test		
21	Smoke	ห้องช่างโถงทางเข้า	ZD3,ZONE1/3		✓			✓	✓	-	-	
22	Smoke	ห้องช่างโถงทางเข้า	ZD3,ZONE1/3		✓			✓	✓	-	-	
23	Heat	ห้องช่างโถงทางเข้า	ZD3,ZONE1/3		✓			✓	✓	-	-	
24	Manual	ห้องไฟฟ้า	ZM3,ZK3,ZONE1/3		✓			✓	✓	-	-	
25												
26												
27												
28												
29												
30												
31												
32												
33												
34												
35												
36												
37												
38												
39												
40												

COMMENT : หน้างานไม่สะดวกให้ Test อุปกรณ์ และทดสอบเสียง

FM-SV-01-06 Rev 00 Effective date: 15/02/23

FIRE ALARM SYSTEM

Project : บำรุงรักษาระบบสัญญาณแจ้งเหตุเพลิงไหม้ มหาวิทยาลัยมหิดล คณะแพทยศาสตร์ศิริราชพยาบาล ศูนย์การแพทย์กาญจนาภิเษก ประจำปี 2567-2568

Building : หอพักกันภัย Location : 2nd Floor

Service : ☑ Yearly 2/4 ☐ Other

-	= N/A
✓	= Normal
✱	= Abnormal

INSPECTION AND TEST REPORT FOR DEVICES

Item	Type	Area Description / Location	Device Address / Zone	Quarterly 1	2	3	4	Actions Visual Check	Clean	Test	Test Result	Remarks
1	Smoke	ห้องไฟฟ้า	ZD1-1,ZONE2/1		✓			✓	✓	-	-	
2	Smoke	โถงหน้า Lift	ZD1-2,ZONE2/1		✓			✓	✓	-	-	
3	Smoke	ห้องประปา	ZD1-3,ZONE2/1		✓			✓	✓	-	-	
4	Heat	ห้องพักเจ้าหน้าที่	ZD1-4,ZONE2/1		✓			✓	✓	-	-	
5	Heat	ห้องครัว Room 215	ZD1-5,ZONE2/1		✓			✓	✓	-	-	
6	Smoke	ห้องนอน Room 215	ZD1-6,ZONE2/1		✓			✓	✓	-	-	
7	Smoke	ห้องนอน Room 214	ZD1-7,ZONE2/1		✓			✓	✓	-	-	
8	Smoke	ห้องนอน Room 213	ZD1-8,ZONE2/1		✓			✓	✓	-	-	
9	Smoke	ห้องนอน Room 212	ZD1-9,ZONE2/1		✓			✓	✓	-	-	
10	Heat	ห้องครัว Room 212	ZD1-10,ZONE2/1		✓			✓	✓	-	-	
11	Smoke	Corridor- ทางเดินส่วนกลาง	ZD1-11,ZONE2/1		✓			✓	✓	-	-	
12	Smoke	Corridor- ทางเดินส่วนกลาง	ZD1-12,ZONE2/1		✓			✓	✓	-	-	
13	Smoke	Corridor- ทางเดินส่วนกลาง	ZD1-13,ZONE2/1		✓			✓	✓	-	-	
14	Smoke	Corridor- ทางเดินส่วนกลาง	ZD1-14,ZONE2/1		✓			✓	✓	-	-	
15	Smoke	Corridor- ทางเดินส่วนกลาง	ZD1-15,ZONE2/1		✓			✓	✓	-	-	
16	Smoke	Corridor- ทางเดินส่วนกลาง	ZD1-16,ZONE2/1		✓			✓	✓	-	-	
17	Smoke	ห้องนอน Room 203	ZD1-17,ZONE2/1		✓			✓	✓	-	-	
18	Smoke	ห้องนอน Room 204	ZD1-18,ZONE2/1		✓			✓	✓	-	-	
19	Smoke	ห้องนอน Room 202	ZD1-19,ZONE2/1		✓			✓	✓	-	-	
20	Smoke	ห้องนอน Room 205	ZD1-20,ZONE2/1		✓			✓	✓	-	-	

COMMENT : หน้างานไม่สะดวกให้ Test อุปกรณ์ และทดสอบเสียง

FIRE ALARM SYSTEM

Project : บำรุงรักษาระบบสัญญาณแจ้งเหตุเพลิงไหม้ มหาวิทยาลัยมหิดล คณะแพทยศาสตร์ศิริราชพยาบาล ศูนย์การแพทย์กาญจนาภิเษก ประจำปี 2567-2568

Building : หอพักกันภัย Location : 2nd Floor

Service : ☑ Yearly 2/4 ☐ Other

-	= N/A
✓	= Normal
✱	= Abnormal

INSPECTION AND TEST REPORT FOR DEVICES

Item	Type	Area Description / Location	Device Address / Zone	Quarterly 1	2	3	4	Actions Visual Check	Clean	Test	Test Result	Remarks
21	Smoke	ห้องนอน Room 205	ZD1-21,ZONE2/1		✓			✓	✓	-	-	
22	Smoke	ห้องนอน Room 206	ZD1-22,ZONE2/1		✓			✓	✓	-	-	
23	Smoke	ห้องนอน Room 207	ZD1-23,ZONE2/1		✓			✓	✓	-	-	
24	Smoke	ห้องนอน Room 208	ZD1-24,ZONE2/1		✓			✓	✓	-	-	
25	Smoke	ห้องนอน Room 209	ZD1-25,ZONE2/1		✓			✓	✓	-	-	
26	Smoke	ห้องนอน Room 210	ZD1-26,ZONE2/1		✓			✓	✓	-	-	
27	Smoke	ห้องนอน Room 211	ZD1-27,ZONE2/1		✓			✓	✓	-	-	
28	Bell	โถงหน้า Lift	ZA1-1,ZONE2/1		✓			✓	✓	-	-	
29	Bell	Corridor หน้าห้อง 206	ZA1-2,ZONE2/1		✓			✓	✓	-	-	
30	Bell	Corridor หน้าห้อง 212	ZA1-3,ZONE2/1		✓			✓	✓	-	-	
31	Manual	โถงหน้า Lift	ZM1,ZK1-3,ZONE2/1		✓			✓	✓	-	-	
32	Manual	Corridor หน้าห้อง 206	ZM1,ZK1-3,ZONE2/1		✓			✓	✓	-	-	
33	Manual	Corridor หน้าห้อง 212	ZM1,ZK1-3,ZONE2/1		✓			✓	✓	-	-	
34												
35												
36												
37												
38												
39												
40												

COMMENT : หน้างานไม่สะดวกให้ Test อุปกรณ์ และทดสอบเสียง

FIRE ALARM SYSTEM

Project : บำรุงรักษาระบบสัญญาณแจ้งเหตุเพลิงใหม่ มหาวิทยาลัยมหิดล คณะแพทยศาสตร์ศิริราชพยาบาล
ศูนย์การแพทย์กาญจนาภิเษก ประจำปี 2567-2568

Building : หอพักกันภัย Location : 3rd Floor

Service : ☑ Yearly 2/4 ☐ Other

-	= N/A
✓	= Normal
✖	= Abnormal

INSPECTION AND TEST REPORT FOR DEVICES

Item	Type	Area Description / Location	Device Address / Zone	Quarterly 1	2	3	4	Actions Visual Check	Clean	Test	Test Result	Remarks
1	Smoke	ห้องไฟฟ้า	ZD1-1,ZONE3/1		✓			✓	✓	-	-	
2	Smoke	โถงหน้า Lift	ZD1-2,ZONE3/1		✓			✓	✓	-	-	
3	Smoke	ห้องประปา	ZD1-3,ZONE3/1		✓			✓	✓	-	-	
4	Heat	ห้องพักเจ้าหน้าที่	ZD1-4,ZONE3/1		✓			✓	✓	-	-	
5	Heat	ห้องครัว Room 315	ZD1-5,ZONE3/1		✓			✓	✓	-	-	
6	Smoke	ห้องนอน Room 315	ZD1-6,ZONE3/1		✓			✓	✓	-	-	
7	Smoke	ห้องนอน Room 314	ZD1-7,ZONE3/1		✓			✓	✓	-	-	
8	Smoke	ห้องนอน Room 313	ZD1-8,ZONE3/1		✓			✓	✓	-	-	
9	Smoke	ห้องนอน Room 312	ZD1-9,ZONE3/1		✓			✓	✓	-	-	
10	Heat	ห้องครัว Room 312	ZD1-10,ZONE3/1		✓			✓	✓	-	-	
11	Smoke	Corridor- ทางเดินส่วนกลาง	ZD1-11,ZONE3/1		✓			✓	✓	-	-	
12	Smoke	Corridor- ทางเดินส่วนกลาง	ZD1-12,ZONE3/1		✓			✓	✓	-	-	
13	Smoke	Corridor- ทางเดินส่วนกลาง	ZD1-13,ZONE3/1		✓			✓	✓	-	-	
14	Smoke	Corridor- ทางเดินส่วนกลาง	ZD1-14,ZONE3/1		✓			✓	✓	-	-	
15	Smoke	Corridor- ทางเดินส่วนกลาง	ZD1-15,ZONE3/1		✓			✓	✓	-	-	
16	Smoke	Corridor- ทางเดินส่วนกลาง	ZD1-16,ZONE3/1		✓			✓	✓	-	-	
17	Smoke	ห้องนอน Room 303	ZD1-17,ZONE3/1		✓			✓	✓	-	-	
18	Smoke	ห้องนอน Room 304	ZD1-18,ZONE3/1		✓			✓	✓	-	-	
19	Smoke	ห้องนอน Room 301	ZD1-19,ZONE3/1		✓			✓	✓	-	-	
20	Smoke	ห้องนอน Room 302	ZD1-20,ZONE3/1		✓			✓	✓	-	-	

COMMENT : หน้างานไม่สะดวกให้ Test อุปกรณ์ และทดสอบเสียง

FIRE ALARM SYSTEM

Project : บำรุงรักษาระบบสัญญาณแจ้งเหตุเพลิงใหม่ มหาวิทยาลัยมหิดล คณะแพทยศาสตร์ศิริราชพยาบาล
ศูนย์การแพทย์กาญจนาภิเษก ประจำปี 2567-2568

Building : หอพักกันภัย Location : 3rd Floor

Service : ☑ Yearly 2/4 ☐ Other

-	= N/A
✓	= Normal
✖	= Abnormal

INSPECTION AND TEST REPORT FOR DEVICES

Item	Type	Area Description / Location	Device Address / Zone	Quarterly 1	2	3	4	Actions Visual Check	Clean	Test	Test Result	Remarks
21	Smoke	ห้องนอน Room 305	ZD1-21,ZONE3/1		✓			✓	✓	-	-	
22	Smoke	ห้องนอน Room 306	ZD1-22,ZONE3/1		✓			✓	✓	-	-	
23	Smoke	ห้องนอน Room 307	ZD1-23,ZONE3/1		✓			✓	✓	-	-	
24	Smoke	ห้องนอน Room 308	ZD1-24,ZONE3/1		✓			✓	✓	-	-	
25	Smoke	ห้องนอน Room 309	ZD1-25,ZONE3/1		✓			✓	✓	-	-	
26	Smoke	ห้องนอน Room 310	ZD1-26,ZONE3/1		✓			✓	✓	-	-	
27	Smoke	ห้องนอน Room 311	ZD1-27,ZONE3/1		✓			✓	✓	-	-	
28	Bell	โถงหน้า Lift	ZA1-1,ZONE3/1		✓			✓	✓	-	-	
29	Bell	Corridor หน้าห้อง 306	ZA1-2,ZONE3/1		✓			✓	✓	-	-	
30	Bell	Corridor หน้าห้อง 312	ZA1-3,ZONE3/1		✓			✓	✓	-	-	
31	Manual	โถงหน้า Lift	ZM1,ZK1-3,ZONE2/1		✓			✓	✓	-	-	
32	Manual	Corridor หน้าห้อง 306	ZM1,ZK1-3,ZONE3/1		✓			✓	✓	-	-	
33	Manual	Corridor หน้าห้อง 312	ZM1,ZK1-3,ZONE3/1		✓			✓	✓	-	-	
34												
35												
36												
37												
38												
39												
40												

COMMENT : หน้างานไม่สะดวกให้ Test อุปกรณ์ และทดสอบเสียง

FIRE ALARM SYSTEM

Project : บำรุงรักษาระบบสัญญาณแจ้งเหตุเพลิงไหม้ มหาวิทยาลัยมหิดล คณะแพทยศาสตร์ศิริราชพยาบาล ศูนย์การแพทย์กาญจนาภิเษก ประจำปี 2567-2568

Building : หอพักกันภัย Location : 4th Floor

Service : ☑ Yearly 2/4 ☐ Other

-	= N/A
✓	= Normal
✗	= Abnormal

INSPECTION AND TEST REPORT FOR DEVICES

Item	Type	Area Description / Location	Device Address / Zone	Quarterly 1	2	3	4	Actions Visual Check	Clean	Test	Test Result	Remarks
1	Smoke	ห้องไฟฟ้า	ZD1-1,ZONE4/1		✓			✓	✓	-	-	
2	Smoke	โถงหน้า Lift	ZD1-2,ZONE4/1		✓			✓	✓	-	-	
3	Smoke	ห้องประปา	ZD1-3,ZONE4/1		✓			✓	✓	-	-	
4	Heat	ห้องพักเจ้าหน้าที่	ZD1-4,ZONE4/1		✓			✓	✓	-	-	
5	Heat	ห้องครัว Room 415	ZD1-5,ZONE4/1		✓			✓	✓	-	-	
6	Smoke	ห้องนอน Room 415	ZD1-6,ZONE4/1		✓			✓	✓	-	-	
7	Smoke	ห้องนอน Room 414	ZD1-7,ZONE4/1		✓			✓	✓	-	-	
8	Smoke	ห้องนอน Room 413	ZD1-8,ZONE4/1		✓			✓	✓	-	-	
9	Smoke	ห้องนอน Room 412	ZD1-9,ZONE4/1		✓			✓	✓	-	-	
10	Heat	ห้องครัว Room 412	ZD1-10,ZONE4/1		✓			✓	✓	-	-	
11	Smoke	Corridor- ทางเดินส่วนกลาง	ZD1-11,ZONE4/1		✓			✓	✓	-	-	
12	Smoke	Corridor- ทางเดินส่วนกลาง	ZD1-12,ZONE4/1		✓			✓	✓	-	-	
13	Smoke	Corridor- ทางเดินส่วนกลาง	ZD1-13,ZONE4/1		✓			✓	✓	-	-	
14	Smoke	Corridor- ทางเดินส่วนกลาง	ZD1-14,ZONE4/1		✓			✓	✓	-	-	
15	Smoke	Corridor- ทางเดินส่วนกลาง	ZD1-15,ZONE4/1		✓			✓	✓	-	-	
16	Smoke	Corridor- ทางเดินส่วนกลาง	ZD1-16,ZONE4/1		✓			✓	✓	-	-	
17	Smoke	ห้องนอน Room 403	ZD1-17,ZONE4/1		✓			✓	✓	-	-	
18	Smoke	ห้องนอน Room 404	ZD1-18,ZONE4/1		✓			✓	✓	-	-	
19	Smoke	ห้องนอน Room 401	ZD1-19,ZONE4/1		✓			✓	✓	-	-	
20	Smoke	ห้องนอน Room 402	ZD1-20,ZONE4/1		✓			✓	✓	-	-	

COMMENT : หน้างานไม่สะดวกให้ Test อุปกรณ์ และทดสอบเสียง

FIRE ALARM SYSTEM

Project : บำรุงรักษาระบบสัญญาณแจ้งเหตุเพลิงไหม้ มหาวิทยาลัยมหิดล คณะแพทยศาสตร์ศิริราชพยาบาล ศูนย์การแพทย์กาญจนาภิเษก ประจำปี 2567-2568

Building : หอพักกันภัย Location : 4th Floor

Service : ☑ Yearly 2/4 ☐ Other

-	= N/A
✓	= Normal
✗	= Abnormal

INSPECTION AND TEST REPORT FOR DEVICES

Item	Type	Area Description / Location	Device Address / Zone	Quarterly 1	2	3	4	Actions Visual Check	Clean	Test	Test Result	Remarks
21	Smoke	ห้องนอน Room 405	ZD1-21,ZONE4/1		✓			✓	✓	-	-	
22	Smoke	ห้องนอน Room 406	ZD1-22,ZONE4/1		✓			✓	✓	-	-	
23	Smoke	ห้องนอน Room 407	ZD1-23,ZONE4/1		✓			✓	✓	-	-	
24	Smoke	ห้องนอน Room 408	ZD1-24,ZONE4/1		✓			✓	✓	-	-	
25	Smoke	ห้องนอน Room 409	ZD1-25,ZONE4/1		✓			✓	✓	-	-	
26	Smoke	ห้องนอน Room 410	ZD1-26,ZONE4/1		✓			✓	✓	-	-	
27	Smoke	ห้องนอน Room 411	ZD1-27,ZONE4/1		✓			✓	✓	-	-	
28	Smoke	โถงหน้า Lift	ZA1-1,ZONE4/1		✓			✓	✓	-	-	
29	Smoke	Corridor หน้าห้อง 406	ZA1-2,ZONE4/1		✓			✓	✓	-	-	
30	Smoke	Corridor หน้าห้อง 412	ZA1-3,ZONE4/1		✓			✓	✓	-	-	
31	Smoke	โถงหน้า Lift	ZM1,ZK1-3,ZONE4/1		✓			✓	✓	-	-	
32	Smoke	Corridor หน้าห้อง 406	ZM1,ZK1-3,ZONE4/1		✓			✓	✓	-	-	
33	Smoke	Corridor หน้าห้อง 412	ZM1,ZK1-3,ZONE4/1		✓			✓	✓	-	-	
34												
35												
36												
37												
38												
39												
40												

COMMENT : หน้างานไม่สะดวกให้ Test อุปกรณ์ และทดสอบเสียง

FM-SV-01-06 Rev 00 Effective date: 15/02/25

FIRE ALARM SYSTEM

Project : บำรุงรักษาระบบสัญญาณแจ้งเหตุเพลิงไหม้ มหาวิทยาลัยมหิดล คณะแพทยศาสตร์ศิริราชพยาบาล ศูนย์การแพทย์กาญจนาภิเษก ประจำปี 2567-2568

Building : หอพักกันภัย Location : 5th Floor

Service : ☑ Yearly 2/4 ☐ Other

-	= N/A
✓	= Normal
✖	= Abnormal

INSPECTION AND TEST REPORT FOR DEVICES

Item	Type	Area Description / Location	Device Address / Zone	Quarterly 1	2	3	4	Actions Visual Check	Clean	Test	Test Result	Remarks
1	Smoke	ห้องไฟฟ้า	ZD1-1,ZONE5/1		✓			✓	✓	-	-	
2	Smoke	โถงหน้า Lift	ZD1-2,ZONE5/1		✓			✓	✓	-	-	
3	Smoke	ห้องประปา	ZD1-3,ZONE5/1		✓			✓	✓	-	-	
4	Heat	ห้องพักเจ้าหน้าที่	ZD1-4,ZONE5/1		✓			✓	✓	-	-	
5	Heat	ห้องครัว Room 515	ZD1-5,ZONE5/1		✓			✓	✓	-	-	
6	Smoke	ห้องนอน Room 515	ZD1-6,ZONE5/1		✓			✓	✓	-	-	
7	Smoke	ห้องนอน Room 514	ZD1-7,ZONE5/1		✓			✓	✓	-	-	
8	Smoke	ห้องนอน Room 513	ZD1-8,ZONE5/1		✓			✓	✓	-	-	
9	Smoke	ห้องนอน Room 512	ZD1-9,ZONE5/1		✓			✓	✓	-	-	
10	Heat	ห้องครัว Room 512	ZD1-10,ZONE5/1		✓			✓	✓	-	-	
11	Smoke	Corridor - ทางเดินส่วนกลาง	ZD1-11,ZONE5/1		✓			✓	✓	-	-	
12	Smoke	Corridor - ทางเดินส่วนกลาง	ZD1-12,ZONE5/1		✓			✓	✓	-	-	
13	Smoke	Corridor - ทางเดินส่วนกลาง	ZD1-13,ZONE5/1		✓			✓	✓	-	-	
14	Smoke	Corridor - ทางเดินส่วนกลาง	ZD1-14,ZONE5/1		✓			✓	✓	-	-	
15	Smoke	Corridor - ทางเดินส่วนกลาง	ZD1-15,ZONE5/1		✓			✓	✓	-	-	
16	Smoke	Corridor - ทางเดินส่วนกลาง	ZD1-16,ZONE5/1		✓			✓	✓	-	-	
17	Smoke	ห้องนอน Room 503	ZD1-17,ZONE5/1		✓			✓	✓	-	-	
18	Smoke	ห้องนอน Room 504	ZD1-18,ZONE5/1		✓			✓	✓	-	-	
19	Smoke	ห้องนอน Room 501	ZD1-19,ZONE5/1		✓			✓	✓	-	-	
20	Smoke	ห้องนอน Room 502	ZD1-20,ZONE5/1		✓			✓	✓	-	-	

COMMENT : หน้างานไม่สะดวกให้ Test อุปกรณ์ และทดสอบเสียง

FIRE ALARM SYSTEM

Project : บำรุงรักษาระบบสัญญาณแจ้งเหตุเพลิงไหม้ มหาวิทยาลัยมหิดล คณะแพทยศาสตร์ศิริราชพยาบาล ศูนย์การแพทย์กาญจนาภิเษก ประจำปี 2567-2568

Building : หอพักกันภัย Location : 5th Floor

Service : ☑ Yearly 2/4 ☐ Other

-	= N/A
✓	= Normal
✖	= Abnormal

INSPECTION AND TEST REPORT FOR DEVICES

Item	Type	Area Description / Location	Device Address / Zone	Quarterly 1	2	3	4	Actions Visual Check	Clean	Test	Test Result	Remarks
21	Smoke	ห้องนอน Room 505	ZD1-21,ZONE5/1		✓			✓	✓	-	-	
22	Smoke	ห้องนอน Room 506	ZD1-22,ZONE5/1		✓			✓	✓	-	-	
23	Smoke	ห้องนอน Room 507	ZD1-23,ZONE5/1		✓			✓	✓	-	-	
24	Smoke	ห้องนอน Room 508	ZD1-24,ZONE5/1		✓			✓	✓	-	-	
25	Smoke	ห้องนอน Room 509	ZD1-25,ZONE5/1		✓			✓	✓	-	-	
26	Smoke	ห้องนอน Room 510	ZD1-26,ZONE5/1		✓			✓	✓	-	-	
27	Smoke	ห้องนอน Room 511	ZD1-27,ZONE5/1		✓			✓	✓	-	-	
28	Bell	โถงหน้า Lift	ZA1-1,ZONE5/1		✓			✓	✓	-	-	
29	Bell	Corridor หน้าห้อง 506	ZA1-2,ZONE5/1		✓			✓	✓	-	-	
30	Bell	Corridor หน้าห้อง 512	ZA1-3,ZONE5/1		✓			✓	✓	-	-	
31	Manual	โถงหน้า Lift	ZM1,ZK1-3,ZONE5/1		✓			✓	✓	-	-	
32	Manual	Corridor หน้าห้อง 506	ZM1,ZK1-3,ZONE5/1		✓			✓	✓	-	-	
33	Manual	Corridor หน้าห้อง 512	ZM1,ZK1-3,ZONE5/1		✓			✓	✓	-	-	
34												
35												
36												
37												
38												
39												
40												

COMMENT : หน้างานไม่สะดวกให้ Test อุปกรณ์ และทดสอบเสียง

FM-SV-01-06 Rev.00 Effective date: 15/02/25

FM-SV-01-16 Rev.00 Effective date : 15/02/25

Confide Technology Co., Ltd.
บริษัท คอนไฟด์ เทคโนโลยี จำกัด

เล่มที่ 227 เลขที่ 47

รายงานการบริการ / SERVICE REPORT

ทะเบียนเอกสารเลขที่ / Service Report NO.: 2025 04 021 (ครั้งที่ 14-1-68) MK25-472

โครงการ / Project: อาคารหอพักกักเรียน (ศูนย์การแพทย์)

ชื่อบริษัท / Customer's Company: ศูนย์การแพทย์กาญจนาภิเษก มหาวิทยาลัยมหิดล

ระบบ / System: Fire Alarm

ชื่อผู้ติดต่อ / Contact Name: [redacted]

ยี่ห้อ / Brand Name: NOTIFIER

โทรศัพท์ / Mobile Phone: [redacted]

รุ่น / Model:

ลักษณะงาน / Detail of Work

- [ ] Commissioning
- [ ] ติดตั้ง/Installation
- [x] ตรวจเช็ค/Inspection
- [ ] ซ่อม/Repair
- [ ] Stand by
- [x] บำรุงรักษา/Maintenance
- [ ] อื่นๆ/Other.....

รายละเอียดการดำเนินงาน / Action

- ตรวจเช็ค ทำความสะอาดอุปกรณ์ ระบบ FA
- ตรวจเช็ค ทำความสะอาดอุปกรณ์ ระบบ FA & FCP & Power supply และ Bell
- Smoke, Heat, Manual และ Bell ชั้น 1-5 ทำงานปกติเรียบร้อย.
- * ตรวจเช็ค ทดสอบอุปกรณ์ Module FCM-1 ของ Zone Bell ชั้น 3 (Menra) จำนวน 1 Set. * แจ้งซ่อมอุปกรณ์.
- * แจ้งทราบหัวหน้าช่างและเจ้าหน้าที่อาคารเพื่อซ่อมอุปกรณ์ และติดตามอาการเรื่องนี้.
- - ระบบโดยรวมอยู่ในสภาพปกติ พร้อมใช้งาน.

บริการโดย / Service by

1.) สิรยุทธ.
2.) [illegible]
3.)
4.)

TIMESTAMP

TIME	DATE	HH:MM
Request	-	-
Start	14/3/68	09.30
End	14/3/68	17.30

ผลการดำเนินงาน / Results

- [x] สมบูรณ์/Complete
- [ ] ติดตาม/Follow up

ค่าบริการ / Service Fee

- [ ] ไม่มี/No Charge
- [x] มี/Charge

คำแนะนำ/Suggestion

ลายเซ็นต์ผู้บริการ / Service's Signature: [redacted]

วันที่ / Date: 14 3 68 ([redacted])

สำหรับลูกค้า (For Customer) : โปรดให้คะแนนความพึงพอใจ (Please rate your satisfaction)

- [ ] ควรปรับปรุง/Less
- [ ] พอใจ/Medium
- [x] ดี/Good
- [ ] ดีมาก/Very Good

ความคิดเห็น/Comment

ลายเซ็นต์ลูกค้า / Customer's Signature: [redacted]

วันที่ / Date: 14 3 68 ([redacted])

609/128-129 ซอยนวมินทร์ 137 ถ. นวมินทร์ แขวงคลองกุ่ม เขตบึงกุ่ม กทม. 10230 โทร. 0-2944-0035 แฟกซ์ 0-2944-1108 Email: confide@confide.co.th www.confide.co.th

Project : บำรุงรักษาระบบสัญญาณแจ้งเหตุเพลิงไหม้ มหาวิทยาลัยมหิดล คณะแพทยศาสตร์ศิริราชพยาบาล ศูนย์การแพทย์กาญจนาภิเษก ประจำปี 2567-2568

Building : หอพักกักเรียน

Location : อาคารหอพักกักเรียน.

Service Date : 14/3/68

No.	รายงานปัญหาที่พบจากการดำเนินงานตรวจสอบ	แนวทางแก้ไขปัญหาที่พบจากการดำเนินงานตรวจสอบ
1	Trouble Control Bell FL.3 (Menra)	- แจ้งซ่อมอุปกรณ์ Module FCM-1 จำ
	* Module FCM-1 ชั้น 3 เสีย.	1 Set.

COMMENT : อุปกรณ์ทั้งหมด ระบบโดยรวมอยู่ในสภาพปกติ พร้อมใช้งาน.

Quarterly	TEST BY : Confide Technology	Date	APPOVED : ศูนย์การแพทย์กาญจนาภิเษก	Date
1	SIGNATURE :		SIGNATURE :	
2	SIGNATURE : [redacted]	14/3/68	SIGNATURE : [redacted]	19/3/68
3	SIGNATURE :		SIGNATURE :	
4	SIGNATURE :		SIGNATURE :	

ฟ.2.10.4-134

FIRE ALARM SYSTEM

Project : บำรุงรักษาระบบสัญญาณแจ้งเหตุเพลิงไหม้ มหาวิทยาลัยมหิดล คณะแพทยศาสตร์ศิริราชพยาบาล
ศูนย์การแพทย์กาญจนาภิเษก ประจำปี 2567-2568

Building : หอพักกันภัย Location : ห้องช่าง

Service : ☑ Yearly 2/4 ☐ Other

FACP : No. 1 Brand : NOTIFIFER Model : NFS-320

INSPECTION AND TEST REPORT FOR FIRE ALARM CONTROL PANEL					
1. Power Supplies					**Remark**
1.1	Main AC power	232 VAC(220-230 VAC)	☑ Pass	☐ Not Pass	
1.2	Charger Battery	27.6 (>24 VDC)	☑ Pass	☐ Not Pass	
1.3	Battery	27.6 (>24 VDC)	☑ Pass	☐ Not Pass	
2. Lamps					**Remark**
1.1	Power on		☑ Pass	☐ Not Pass	
1.2	Alarm		☑ Pass	☐ Not Pass	
1.3	Supervisory		☑ Pass	☐ Not Pass	
1.4	Trouble		☑ Pass	☐ Not Pass	
1.5	Monitor		☑ Pass	☐ Not Pass	
3 . Control Switch					**Remark**
1.1	Reset or	SYSTEM RESET	☑ Pass	☐ Not Pass	
1.2	Alarm Silence or	SIGNAL SILENCE	☑ Pass	☐ Not Pass	
1.3	Panel Silence or	ACKNOWLEDGE	☑ Pass	☐ Not Pass	
1.4	Lamp Test		☑ Pass	☐ Not Pass	
1.5	Drill		☑ Pass	☐ Not Pass	

COMMENT :

Quarterly	TEST BY : Confide Technology	Date	APPOVED BY : ศูนย์การแพทย์กาญจนาภิเษก	Date
1	SIGNATURE :		SIGNATURE :	
2	SIGNATURE : [redacted]	14/3/67	SIGNATURE : [redacted]	14/3/68
3	SIGNATURE :		SIGNATURE :	
4	SIGNATURE :		SIGNATURE :	

FIRE ALARM SYSTEM

Project : บำรุงรักษาระบบสัญญาณแจ้งเหตุเพลิงไหม้ มหาวิทยาลัยมหิดล คณะแพทยศาสตร์ศิริราชพยาบาล
ศูนย์การแพทย์กาญจนาภิเษก ประจำปี 2567-2568

Building : หอพักกันภัย Location : ห้องช่าง

Service : ☑ Yearly 2/4 ☐ Other

Graphic Annunciator Panel : No. 1

INSPECTION AND TEST REPORT FOR GRAPHIC ANNUNCIATOR PANEL					
1	**Power Supply**				**Remark**
1.1	Main DC power	24.2 VAC (24-26Vdc)	☑ Pass	☐ Not Pass	
2	**Lamps**				**Remark**
2.1	Led		☑ Pass	☐ Not Pass	
3	**Visual Check**				**Remark**
3.1	Visual Check		☑ Pass	☐ Not Pass	
3.2	Wiring		☑ Pass	☐ Not Pass	
3.3	Network		☑ Pass	☐ Not Pass	

COMMENT :

Quarterly	TEST BY : Confide Technology	Date	APPOVED BY : ศูนย์การแพทย์กาญจนาภิเษก	Date
1	SIGNATURE :		SIGNATURE :	
2	SIGNATURE : [redacted]	14/3/68	SIGNATURE : [redacted]	17/3/68
3	SIGNATURE :		SIGNATURE :	
4	SIGNATURE :		SIGNATURE :	

Confide Technology

FIRE ALARM SYSTEM

Project : บำรุงรักษาระบบสัญญาณแจ้งเหตุเพลิงใหม่ มหาวิทยาลัยมหิดล คณะแพทยศาสตร์ศิริราชพยาบาล ศูนย์การแพทย์กาญจนาภิเษก ประจำปี 2567-2568

Building : หอพักกันภัย Location : 1st Floor

Service : ☑ Yearly 2/4 ☐ Other

-	= N/A
✓	= Normal
✗	= Abnormal

INSPECTION AND TEST REPORT FOR DEVICE

Item	Type	Area Description / Location	Device Address / Zone	Quarterly 1	2	3	4	Actions: Visual Check	Clean	Test	Test Result	Remarks
1	Heat	ลานจอดรถ	SD1,ZONE1/1		√			√	√	-	-	
2	Heat	ลานจอดรถ	SD1,ZONE1/1		√			√	√	-	-	
3	Heat	ลานจอดรถ	SD1,ZONE1/1		√			√	√	-	-	
4	Heat	ลานจอดรถ	SD1,ZONE1/1		√			√	√	-	-	
5	Heat	ลานจอดรถ	SD1,ZONE1/1		√			√	√	-	-	
6	Heat	ลานจอดรถ	SD1,ZONE1/1		√			√	√	-	-	
7	Smoke	ห้องระบบไฟฟ้า-ห้องสุขาภิบาล	SD2,ZONE1/2		√			√	√	-	-	
8	Smoke	ห้องระบบไฟฟ้า-ห้องสุขาภิบาล	SD2,ZONE1/2		√			√	√	-	-	
9	Manual	ลานจอดรถ	ZM1,ZK1,ZONE1/1		√			√	√	-	-	
10	Bell	ลานจอดรถ	ZA1,ZONE1/1		√			√	√	-	-	
11	FT	ห้องระบบไฟฟ้า	ST1,ZONE1/1		√			√	√	-	-	
12	Bell	โถงลิฟต์	ZA2,ZONE1/2		√			√	√	-	-	
13	Manual	โถงลิฟต์	ZM2,ZK2,ZONE1/2		√			√	√	-	-	
14	Smoke	ห้องระบบสุขาภิบาล	ST2,ZONE1/2		√			√	√	-	-	
15	Smoke	ห้องช่างโถงทางเข้า	ZD3,ZONE1/3		√			√	√	-	-	
16	Smoke	ห้องช่างโถงทางเข้า	ZD3,ZONE1/3		√			√	√	-	-	
17	Smoke	ห้องช่างโถงทางเข้า	ZD3,ZONE1/3		√			√	√	-	-	
18	Smoke	ห้องช่างโถงทางเข้า	ZD3,ZONE1/3		√			√	√	-	-	
19	Smoke	ห้องช่างโถงทางเข้า	ZD3,ZONE1/3		√			√	√	-	-	
20	Smoke	ห้องช่างโถงทางเข้า	ZD3,ZONE1/3		√			√	√	-	-	

COMMENT : [illegible]

Quarterly	TEST BY : Confide Technology	Date	APPOVED BY ศูนย์การแพทย์กาญจนาภิเษก	Date
1	SIGNATURE :		SIGNATURE :	
2	SIGNATURE : [redacted]	14/3/68	SIGNATURE : [redacted]	19/3/68
3	SIGNATURE :		SIGNATURE :	
4	SIGNATURE :		SIGNATURE :	

Confide Technology

FIRE ALARM SYSTEM

Project : บำรุงรักษาระบบสัญญาณแจ้งเหตุเพลิงใหม่ มหาวิทยาลัยมหิดล คณะแพทยศาสตร์ศิริราชพยาบาล ศูนย์การแพทย์กาญจนาภิเษก ประจำปี 2567-2568

Building : หอพักกันภัย Location : 1st Floor

Service : ☑ Yearly 2/4 ☐ Other

-	= N/A
✓	= Normal
✗	= Abnormal

INSPECTION AND TEST REPORT FOR DEVICE

Item	Type	Area Description / Location	Device Address / Zone	Quarterly 1	2	3	4	Actions: Visual Check	Clean	Test	Test Result	Remarks
21	Smoke	ห้องช่างโถงทางเข้า	ZD3,ZONE1/3		√			√	√	-	-	
22	Smoke	ห้องช่างโถงทางเข้า	ZD3,ZONE1/3		√			√	√	-	-	
23	Heat	ห้องช่างโถงทางเข้า	ZD3,ZONE1/3		√			√	√	-	-	
24	Manual	ห้องไฟฟ้า	ZM3,ZK3,ZONE1/3		√			√	√	-	-	
25												
26												
27												
28												
29												
30												
31												
32												
33												
34												
35												
36												
37												
38												
39												
40												

COMMENT : [illegible]

Quarterly	TEST BY : Confide Technology	Date	APPOVED BY ศูนย์การแพทย์กาญจนาภิเษก	Date
1	SIGNATURE :		SIGNATURE :	
2	SIGNATURE : [redacted]	14/3/68	SIGNATURE : [redacted]	19/3/68
3	SIGNATURE :		SIGNATURE :	
4	SIGNATURE :		SIGNATURE :	

Confide technology

FIRE ALARM SYSTEM

Project : บำรุงรักษาระบบสัญญาณแจ้งเหตุเพลิงไหม้ มหาวิทยาลัยมหิดล คณะแพทยศาสตร์ศิริราชพยาบาล ศูนย์การแพทย์กาญจนาภิเษก ประจำปี 2567-2568

Building : หอพักกันภัย Location : 2nd Floor

Service : ☑ Yearly 2/4 ☐ Other

-	= N/A
✓	= Normal
✗	= Abnormal

INSPECTION AND TEST REPORT FOR DEVICE

Item	Type	Area Description / Location	Device Address / Zone	Quarterly 1	2	3	4	Actions Visual Check	Clean	Test	Test Result	Remarks
1	Smoke	ห้องไฟฟ้า	ZD1-1,ZONE2/1		√			√	√	-	-	
2	Smoke	โถงหน้า Lift	ZD1-2,ZONE2/1		√			√	√	-	-	
3	Smoke	ห้องประปา	ZD1-3,ZONE2/1		√			√	√	-	-	
4	Heat	ห้องพักเจ้าหน้าที่	ZD1-4,ZONE2/1		√			√	√	-	-	
5	Heat	ห้องครัว Room 215	ZD1-5,ZONE2/1		√			√	√	-	-	
6	Smoke	ห้องนอน Room 215	ZD1-6,ZONE2/1		√			√	√	-	-	
7	Smoke	ห้องนอน Room 214	ZD1-7,ZONE2/1		√			√	√	-	-	
8	Smoke	ห้องนอน Room 213	ZD1-8,ZONE2/1		√			√	√	-	-	
9	Smoke	ห้องนอน Room 212	ZD1-9,ZONE2/1		√			√	√	-	-	
10	Heat	ห้องครัว Room 212	ZD1-10,ZONE2/1		√			√	√	-	-	
11	Smoke	Corridor- ทางเดินส่วนกลาง	ZD1-11,ZONE2/1		√			√	√	-	-	
12	Smoke	Corridor- ทางเดินส่วนกลาง	ZD1-12,ZONE2/1		√			√	√	-	-	
13	Smoke	Corridor- ทางเดินส่วนกลาง	ZD1-13,ZONE2/1		√			√	√	-	-	
14	Smoke	Corridor- ทางเดินส่วนกลาง	ZD1-14,ZONE2/1		√			√	√	-	-	
15	Smoke	Corridor- ทางเดินส่วนกลาง	ZD1-15,ZONE2/1		√			√	√	-	-	
16	Smoke	Corridor- ทางเดินส่วนกลาง	ZD1-16,ZONE2/1		√			√	√	-	-	
17	Smoke	ห้องนอน Room 203	ZD1-17,ZONE2/1		√			√	√	-	-	
18	Smoke	ห้องนอน Room 204	ZD1-18,ZONE2/1		√			√	√	-	-	
19	Smoke	ห้องนอน Room 202	ZD1-19,ZONE2/1		√			√	√	-	-	
20	Smoke	ห้องนอน Room 205	ZD1-20,ZONE2/1		√			√	√	-	-	

COMMENT : ทางหน้างานไม่ได้ : อาคารไม่มี Test อุปกรณ์ทุกชิ้น

Quarterly	TEST BY : Confide Technology	Date	APPOVED BY ศูนย์การแพทย์กาญจนาภิเษก	Date
1	SIGNATURE :		SIGNATURE :	
2	SIGNATURE [redacted]	14/3/64	SIGNATURE : [redacted]	14/3/64
3	SIGNATURE :		SIGNATURE :	
4	SIGNATURE :		SIGNATURE :	

Confide technology

FIRE ALARM SYSTEM

Project : บำรุงรักษาระบบสัญญาณแจ้งเหตุเพลิงไหม้ มหาวิทยาลัยมหิดล คณะแพทยศาสตร์ศิริราชพยาบาล ศูนย์การแพทย์กาญจนาภิเษก ประจำปี 2567-2568

Building : หอพักกันภัย Location : 2nd Floor

Service : ☑ Yearly 2/4 ☐ Other

-	= N/A
✓	= Normal
✗	= Abnormal

INSPECTION AND TEST REPORT FOR DEVICE

Item	Type	Area Description / Location	Device Address / Zone	Quarterly 1	2	3	4	Actions Visual Check	Clean	Test	Test Results	Remarks
21	Smoke	ห้องนอน Room 205	ZD1-21,ZONE2/1		√			√	√	-	-	
22	Smoke	ห้องนอน Room 206	ZD1-22,ZONE2/1		√			√	√	-	-	
23	Smoke	ห้องนอน Room 207	ZD1-23,ZONE2/1		√			√	√	-	-	
24	Smoke	ห้องนอน Room 208	ZD1-24,ZONE2/1		√			√	√	-	-	
25	Smoke	ห้องนอน Room 209	ZD1-25,ZONE2/1		√			√	√	-	-	
26	Smoke	ห้องนอน Room 210	ZD1-26,ZONE2/1		√			√	√	-	-	
27	Smoke	ห้องนอน Room 211	ZD1-27,ZONE2/1		√			√	√	-	-	
28	Bell	โถงหน้า Lift	ZA1-1,ZONE2/1		√			√	√	-	-	
29	Bell	Corridor หน้าห้อง 206	ZA1-2,ZONE2/1		√			√	√	-	-	
30	Bell	Corridor หน้าห้อง 212	ZA1-3,ZONE2/1		√			√	√	-	-	
31	Manual	โถงหน้า Lift	ZM1,ZK1-3,ZONE2/1		√			√	√	-	-	
32	Manual	Corridor หน้าห้อง 206	ZM1,ZK1-3,ZONE2/1		√			√	√	-	-	
33	Manual	Corridor หน้าห้อง 212	ZM1,ZK1-3,ZONE2/1		√			√	√	-	-	
34										-		
35												
36												
37												
38												
39												
40												

COMMENT : ทางหน้างานไม่ได้ : อาคารไม่มี Test อุปกรณ์ทุกชิ้น.

Quarterly	TEST BY : Confide Technology	Date	APPOVED BY ศูนย์การแพทย์กาญจนาภิเษก	Date
1	SIGNATURE :		SIGNATURE :	
2	SIGNATURE : [redacted]	14/3/64	SIGNATURE : [redacted]	14/3/64
3	SIGNATURE :		SIGNATURE :	
4	SIGNATURE :		SIGNATURE :	

Confide technology

FIRE ALARM SYSTEM

Project : บำรุงรักษาระบบสัญญาณแจ้งเหตุเพลิงไหม้ มหาวิทยาลัยมหิดล คณะแพทยศาสตร์สิริราชพยาบาล ศูนย์การแพทย์กาญจนาภิเษก ประจำปี 2567-2568

Building : หอพักกันภัย Location : 3rd Floor

Service : ☑ Yearly 2/4 ☐ Other

-	= N/A
✓	= Normal
*	= Abnormal

INSPECTION AND TEST REPORT FOR DEVICE

Item	Type	Area Description / Location	Device Address / Zone	Quarterly 1	2	3	4	Actions Visual Check	Clean	Test	Test Result	Remarks
1	Smoke	ห้องไฟฟ้า	ZD1-1,ZONE3/1		✓			✓	✓	-	-	
2	Smoke	โถงหน้า Lift	ZD1-2,ZONE3/1		✓			✓	✓	-	-	
3	Smoke	ห้องประปา	ZD1-3,ZONE3/1		✓			✓	✓	-	-	
4	Heat	ห้องพักเจ้าหน้าที่	ZD1-4,ZONE3/1		✓			✓	✓	-	-	
5	Heat	ห้องครัว Room 315	ZD1-5,ZONE3/1		✓			✓	✓	-	-	
6	Smoke	ห้องนอน Room 315	ZD1-6,ZONE3/1		✓			✓	✓	-	-	
7	Smoke	ห้องนอน Room 314	ZD1-7,ZONE3/1		✓			✓	✓	-	-	
8	Smoke	ห้องนอน Room 313	ZD1-8,ZONE3/1		✓			✓	✓	-	-	
9	Smoke	ห้องนอน Room 312	ZD1-9,ZONE3/1		✓			✓	✓	-	-	
10	Heat	ห้องครัว Room 312	ZD1-10,ZONE3/1		✓			✓	✓	-	-	
11	Smoke	Corridor- ทางเดินส่วนกลาง	ZD1-11,ZONE3/1		✓			✓	✓	-	-	
12	Smoke	Corridor- ทางเดินส่วนกลาง	ZD1-12,ZONE3/1		✓			✓	✓	-	-	
13	Smoke	Corridor- ทางเดินส่วนกลาง	ZD1-13,ZONE3/1		✓			✓	✓	-	-	
14	Smoke	Corridor- ทางเดินส่วนกลาง	ZD1-14,ZONE3/1		✓			✓	✓	-	-	
15	Smoke	Corridor- ทางเดินส่วนกลาง	ZD1-15,ZONE3/1		✓			✓	✓	-	-	
16	Smoke	Corridor- ทางเดินส่วนกลาง	ZD1-16,ZONE3/1		✓			✓	✓	-	-	
17	Smoke	ห้องนอน Room 303	ZD1-17,ZONE3/1		✓			✓	✓	-	-	
18	Smoke	ห้องนอน Room 304	ZD1-18,ZONE3/1		✓			✓	✓	-	-	
19	Smoke	ห้องนอน Room 301	ZD1-19,ZONE3/1		✓			✓	✓	-	-	
20	Smoke	ห้องนอน Room 302	ZD1-20,ZONE3/1		✓			✓	✓	-	-	

COMMENT : ทดสอบทำงานไม่ปกติ: ตรวจสอบ Test อุปกรณ์ทดแทนเรียบ

Quarterly	TEST BY : Confide Technology	Date	APPOVED BY ศูนย์การแพทย์กาญจนาภิเษก	Date
1	SIGNATURE :		SIGNATURE :	
2	SIGNATURE : [redacted]	14/3/68	SIGNATURE : [redacted]	14/3/68
3	SIGNATURE :		SIGNATURE :	
4	SIGNATURE :		SIGNATURE :	

Confide technology

FIRE ALARM SYSTEM

Project : บำรุงรักษาระบบสัญญาณแจ้งเหตุเพลิงไหม้ มหาวิทยาลัยมหิดล คณะแพทยศาสตร์สิริราชพยาบาล ศูนย์การแพทย์กาญจนาภิเษก ประจำปี 2567-2568

Building : หอพักกันภัย Location : 3rd Floor

Service : ☑ Yearly 2/4 ☐ Other

-	= N/A
✓	= Normal
*	= Abnormal

INSPECTION AND TEST REPORT FOR DEVICE

Item	Type	Area Description / Location	Device Address / Zone	Quarterly 1	2	3	4	Actions Visual Check	Clean	Test	Test Result	Remarks
21	Smoke	ห้องนอน Room 305	ZD1-21,ZONE3/1		✓			✓	✓	-	-	
22	Smoke	ห้องนอน Room 306	ZD1-22,ZONE3/1		✓			✓	✓	-	-	
23	Smoke	ห้องนอน Room 307	ZD1-23,ZONE3/1		✓			✓	✓	-	-	
24	Smoke	ห้องนอน Room 308	ZD1-24,ZONE3/1		✓			✓	✓	-	-	
25	Smoke	ห้องนอน Room 309	ZD1-25,ZONE3/1		✓			✓	✓	-	-	
26	Smoke	ห้องนอน Room 310	ZD1-26,ZONE3/1		✓			✓	✓	-	-	
27	Smoke	ห้องนอน Room 311	ZD1-27,ZONE3/1		✓			✓	✓	-	-	
28	Bell	โถงหน้า Lift	ZA1-1,ZONE3/1		✓			✓	✓	-	-	
29	Bell	Corridor หน้าห้อง 306	ZA1-2,ZONE3/1		✓			✓	✓	-	-	
30	Bell	Corridor หน้าห้อง 312	ZA1-3,ZONE3/1		✓			✓	✓	-	-	
31	Manual	โถงหน้า Lift	ZM1,ZK1-3,ZONE2/1		✓			✓	✓	-	-	
32	Manual	Corridor หน้าห้อง 306	ZM1,ZK1-3,ZONE3/1		✓			✓	✓	-	-	
33	Manual	Corridor หน้าห้อง 312	ZM1,ZK1-3,ZONE3/1		✓			✓	✓	-	-	
34												
35												
36												
37												
38												
39												
40												

COMMENT : ทดสอบทำงานไม่ปกติ: ตรวจสอบ Test อุปกรณ์ทดแทนเรียบ

Quarterly	TEST BY : Confide Technology	Date	APPOVED BY ศูนย์การแพทย์กาญจนาภิเษก	Date
1	SIGNATURE :		SIGNATURE :	
2	SIGNATURE : [redacted]	14/3/68	SIGNATURE : [redacted]	14/3/68
3	SIGNATURE :		SIGNATURE :	
4	SIGNATURE :		SIGNATURE :	

Confide technology

FIRE ALARM SYSTEM

Project : บำรุงรักษาระบบสัญญาณแจ้งเหตุเพลิงใหม่ มหาวิทยาลัยมหิดล คณะแพทยศาสตร์สิริราชพยาบาล ศูนย์การแพทย์กาญจนาภิเษก ประจำปี 2567-2568

Building : หอพักกันภัย Location : 4th Floor

Service : ☑ Yearly 2/4 ☐ Other

-	= N/A
✓	= Normal
✗	= Abnormal

INSPECTION AND TEST REPORT FOR DEVICE

Item	Type	Area Description / Location	Device Address / Zone	Quarterly 1	2	3	4	Actions: Visual Check	Clean	Test	Test Result	Remarks
1	Smoke	ห้องไฟฟ้า	ZD1-1,ZONE4/1		√			√	√	-	-	
2	Smoke	โถงหน้า Lift	ZD1-2,ZONE4/1		√			√	√	-	-	
3	Smoke	ห้องประปา	ZD1-3,ZONE4/1		√			√	√	-	-	
4	Heat	ห้องพักเจ้าหน้าที่	ZD1-4,ZONE4/1		√			√	√	-	-	
5	Heat	ห้องครัว Room 415	ZD1-5,ZONE4/1		√			√	√	-	-	
6	Smoke	ห้องนอน Room 415	ZD1-6,ZONE4/1		√			√	√	-	-	
7	Smoke	ห้องนอน Room 414	ZD1-7,ZONE4/1		√			√	√	-	-	
8	Smoke	ห้องนอน Room 413	ZD1-8,ZONE4/1		√			√	√	-	-	
9	Smoke	ห้องนอน Room 412	ZD1-9,ZONE4/1		√			√	√	-	-	
10	Heat	ห้องครัว Room 412	ZD1-10,ZONE4/1		√			√	√	-	-	
11	Smoke	Corridor- ทางเดินส่วนกลาง	ZD1-11,ZONE4/1		√			√	√	-	-	
12	Smoke	Corridor- ทางเดินส่วนกลาง	ZD1-12,ZONE4/1		√			√	√	-	-	
13	Smoke	Corridor- ทางเดินส่วนกลาง	ZD1-13,ZONE4/1		√			√	√	-	-	
14	Smoke	Corridor- ทางเดินส่วนกลาง	ZD1-14,ZONE4/1		√			√	√	-	-	
15	Smoke	Corridor- ทางเดินส่วนกลาง	ZD1-15,ZONE4/1		√			√	√	-	-	
16	Smoke	Corridor- ทางเดินส่วนกลาง	ZD1-16,ZONE4/1		√			√	√	-	-	
17	Smoke	ห้องนอน Room 403	ZD1-17,ZONE4/1		√			√	√	-	-	
18	Smoke	ห้องนอน Room 404	ZD1-18,ZONE4/1		√			√	√	-	-	
19	Smoke	ห้องนอน Room 401	ZD1-19,ZONE4/1		√			√	√	-	-	
20	Smoke	ห้องนอน Room 402	ZD1-20,ZONE4/1		√			√	√	-	-	

COMMENT : ทดสอบการทำงานไฟฟ้าฉุกเฉิน อาคารใหม่ Test ดุลยภาพ ทดสอบเรียบร้อย

Quarterly	TEST BY : Confide Technology	Date	APPOVED BY ศูนย์การแพทย์กาญจนาภิเษก	Date
1	SIGNATURE :		SIGNATURE :	
2	SIGNATURE : [redacted]	14/3/66	SIGNATURE : [redacted]	14/3/66
3	SIGNATURE :		SIGNATURE :	
4	SIGNATURE :		SIGNATURE :	

Confide technology

FIRE ALARM SYSTEM

Project : บำรุงรักษาระบบสัญญาณแจ้งเหตุเพลิงใหม่ มหาวิทยาลัยมหิดล คณะแพทยศาสตร์สิริราชพยาบาล ศูนย์การแพทย์กาญจนาภิเษก ประจำปี 2567-2568

Building : หอพักกันภัย Location : 4th Floor

Service : ☑ Yearly 2/4 ☐ Other

-	= N/A
✓	= Normal
✗	= Abnormal

INSPECTION AND TEST REPORT FOR DEVICE

Item	Type	Area Description / Location	Device Address / Zone	Quarterly 1	2	3	4	Actions: Visual Check	Clean	Test	Test Result	Remarks
21	Smoke	ห้องนอน Room 405	ZD1-21,ZONE4/1		√			√	√	-	-	
22	Smoke	ห้องนอน Room 406	ZD1-22,ZONE4/1		√			√	√	-	-	
23	Smoke	ห้องนอน Room 407	ZD1-23,ZONE4/1		√			√	√	-	-	
24	Smoke	ห้องนอน Room 408	ZD1-24,ZONE4/1		√			√	√	-	-	
25	Smoke	ห้องนอน Room 409	ZD1-25,ZONE4/1		√			√	√	-	-	
26	Smoke	ห้องนอน Room 410	ZD1-26,ZONE4/1		√			√	√	-	-	
27	Smoke	ห้องนอน Room 411	ZD1-27,ZONE4/1		√			√	√	-	-	
28	Smoke	โถงหน้า Lift	ZA1-1,ZONE4/1		√			√	√	-	-	
29	Smoke	Corridor หน้าห้อง 406	ZA1-2,ZONE4/1		√			√	√	-	-	
30	Smoke	Corridor หน้าห้อง 412	ZA1-3,ZONE4/1		√			√	√	-	-	
31	Smoke	โถงหน้า Lift	ZM1,ZK1-3,ZONE4/1		√			√	√	-	-	
32	Smoke	Corridor หน้าห้อง 406	ZM1,ZK1-3,ZONE4/1		√			√	√	-	-	
33	Smoke	Corridor หน้าห้อง 412	ZM1,ZK1-3,ZONE4/1		√			√	√	-	-	
34	Smoke											
35	Smoke											
36	Smoke											
37	Smoke											
38	Smoke											
39	Smoke											
40	Smoke											

COMMENT : ทดสอบการทำงานไฟฟ้าฉุกเฉิน อาคารใหม่ ทดสอบดุลยภาพ ทดสอบเรียบร้อย

Quarterly	TEST BY : Confide Technology	Date	APPOVED BY ศูนย์การแพทย์กาญจนาภิเษก	Date
1	SIGNATURE :		SIGNATURE :	
2	SIGNATURE : [redacted]	14/3/66	SIGNATURE : [redacted]	14/3/66
3	SIGNATURE :		SIGNATURE :	
4	SIGNATURE :		SIGNATURE :	

Confide technology

FIRE ALARM SYSTEM

Project : บำรุงรักษาระบบสัญญาณแจ้งเหตุเพลิงไหม้ มหาวิทยาลัยมหิดล คณะแพทยศาสตร์ศิริราชพยาบาล ศูนย์การแพทย์กาญจนาภิเษก ประจำปี 2567-2568

Building : หอพักกันภัย Location : 5th Floor

Service : ☑ Yearly 2/4 ☐ Other

-	= N/A
✓	= Normal
✖	= Abnormal

INSPECTION AND TEST REPORT FOR DEVICE

Item	Type	Area Description / Location	Device Address / Zone	Quarterly 1	2	3	4	Actions: Visual Check	Clean	Test	Test Result	Remarks
1	Smoke	ห้องไฟฟ้า	ZD1-1,ZONE5/1		✓			✓	✓	-	-	
2	Smoke	โถงหน้า Lift	ZD1-2,ZONE5/1		✓			✓	✓	-	-	
3	Smoke	ห้องประปา	ZD1-3,ZONE5/1		✓			✓	✓	-	-	
4	Heat	ห้องพักเจ้าหน้าที่	ZD1-4,ZONE5/1		✓			✓	✓	-	-	
5	Heat	ห้องครัว Room 515	ZD1-5,ZONE5/1		✓			✓	✓	-	-	
6	Smoke	ห้องนอน Room 515	ZD1-6,ZONE5/1		✓			✓	✓	-	-	
7	Smoke	ห้องนอน Room 514	ZD1-7,ZONE5/1		✓			✓	✓	-	-	
8	Smoke	ห้องนอน Room 513	ZD1-8,ZONE5/1		✓			✓	✓	-	-	
9	Smoke	ห้องนอน Room 512	ZD1-9,ZONE5/1		✓			✓	✓	-	-	
10	Heat	ห้องครัว Room 512	ZD1-10,ZONE5/1		✓			✓	✓	-	-	
11	Smoke	Corridor - ทางเดินส่วนกลาง	ZD1-11,ZONE5/1		✓			✓	✓	-	-	
12	Smoke	Corridor - ทางเดินส่วนกลาง	ZD1-12,ZONE5/1		✓			✓	✓	-	-	
13	Smoke	Corridor - ทางเดินส่วนกลาง	ZD1-13,ZONE5/1		✓			✓	✓	-	-	
14	Smoke	Corridor - ทางเดินส่วนกลาง	ZD1-14,ZONE5/1		✓			✓	✓	-	-	
15	Smoke	Corridor - ทางเดินส่วนกลาง	ZD1-15,ZONE5/1		✓			✓	✓	-	-	
16	Smoke	Corridor - ทางเดินส่วนกลาง	ZD1-16,ZONE5/1		✓			✓	✓	-	-	
17	Smoke	ห้องนอน Room 503	ZD1-17,ZONE5/1		✓			✓	✓	-	-	
18	Smoke	ห้องนอน Room 504	ZD1-18,ZONE5/1		✓			✓	✓	-	-	
19	Smoke	ห้องนอน Room 501	ZD1-19,ZONE5/1		✓			✓	✓	-	-	
20	Smoke	ห้องนอน Room 502	ZD1-20,ZONE5/1		✓			✓	✓	-	-	

COMMENT : ทดสอบหัวกันไฟและตรวจเช็ค Test อุปกรณ์ ทดสอบเสียง

Quarterly	TEST BY : Confide Technology	Date	APPOVED BY ศูนย์การแพทย์กาญจนาภิเษก	Date
1	SIGNATURE :		SIGNATURE :	
2	SIGNATURE : [redacted]	14/3/68	SIGNATURE : [redacted]	14/3/68
3	SIGNATURE :		SIGNATURE :	
4	SIGNATURE :		SIGNATURE :	

Confide technology

FIRE ALARM SYSTEM

Project : บำรุงรักษาระบบสัญญาณแจ้งเหตุเพลิงไหม้ มหาวิทยาลัยมหิดล คณะแพทยศาสตร์ศิริราชพยาบาล ศูนย์การแพทย์กาญจนาภิเษก ประจำปี 2567-2568

Building : หอพักกันภัย Location : 5th Floor

Service : ☑ Yearly 2/4 ☐ Other

-	= N/A
✓	= Normal
✖	= Abnormal

INSPECTION AND TEST REPORT FOR DEVICE

Item	Type	Area Description / Location	Device Address / Zone	Quarterly 1	2	3	4	Actions: Visual Check	Clean	Test	Test Result	Remarks
21	Smoke	ห้องนอน Room 505	ZD1-21,ZONE5/1		✓			✓	✓	-	-	
22	Smoke	ห้องนอน Room 506	ZD1-22,ZONE5/1		✓			✓	✓	-	-	
23	Smoke	ห้องนอน Room 507	ZD1-23,ZONE5/1		✓			✓	✓	-	-	
24	Smoke	ห้องนอน Room 508	ZD1-24,ZONE5/1		✓			✓	✓	-	-	
25	Smoke	ห้องนอน Room 509	ZD1-25,ZONE5/1		✓			✓	✓	-	-	
26	Smoke	ห้องนอน Room 510	ZD1-26,ZONE5/1		✓			✓	✓	-	-	
27	Smoke	ห้องนอน Room 511	ZD1-27,ZONE5/1		✓			✓	✓	-	-	
28	Bell	โถงหน้า Lift	ZA1-1,ZONE5/1		✓			✓	✓	-	-	
29	Bell	Corridor หน้าห้อง 506	ZA1-2,ZONE5/1		✓			✓	✓	-	-	
30	Bell	Corridor หน้าห้อง 512	ZA1-3,ZONE5/1		✓			✓	✓	-	-	
31	Manual	โถงหน้า Lift	ZM1,ZK1-3,ZONE5/1		✓			✓	✓	-	-	
32	Manual	Corridor หน้าห้อง 506	ZM1,ZK1-3,ZONE5/1		✓			✓	✓	-	-	
33	Manual	Corridor หน้าห้อง 512	ZM1,ZK1-3,ZONE5/1		✓			✓	✓	-	-	
34												
35												
36												
37												
38												
39												
40												

COMMENT : ทดสอบหัวกันไฟและตรวจเช็ค Test อุปกรณ์ ทดสอบเสียง

Quarterly	TEST BY : Confide Technology	Date	APPOVED BY ศูนย์การแพทย์กาญจนาภิเษก	Date
1	SIGNATURE :		SIGNATURE :	
2	SIGNATURE : [redacted]	14/3/68	SIGNATURE : [redacted]	14/3/68
3	SIGNATURE :		SIGNATURE :	
4	SIGNATURE :		SIGNATURE :	

อาคารระยะที่ 2

ผ.2.10.4-141

Confide technology

Project : บำรุงรักษาระบบสัญญาณแจ้งเหตุเพลิงไหม้ มหาวิทยาลัยมหิดล คณะแพทยศาสตร์ศิริราชพยาบาล ศูนย์การแพทย์กาญจนาภิเษก ประจำปี 2567-2568

Building : ระยะที่ 2 Location : อาคารระยะที่ 2 FL.1-5

Service Date : 15/3/2568

No.	รายงานปัญหาที่พบจากการดำเนินงานตรวจสอบ	แนวทางแก้ไขปัญหาที่พบจากการดำเนินงานตรวจสอบ
1	SS-01-L01M042 FL.1 Trouble Open	ทางรพ.ปิดระบบ Fire Pumpไว้
2	SS-02-L01M043 FL.1 Trouble Open	ทางรพ.ปิดระบบ Fire Pumpไว้
3	SS-04-L01M045 FL.1 Trouble Open	ทางรพ.ปิดระบบ Fire Pumpไว้
4	FP-2-L01M046 FL.1 Trouble Open	ทางรพ.ปิดระบบ Fire Pumpไว้
5	JP-2-L01M047 FL.1 Trouble Open	ทางรพ.ปิดระบบ Fire Pumpไว้
6	ห้อง Supply Equiment 2 FL.3 ห้องผ่าตัด Invalid L03D039	ปัญหาเดิมจากหน้างาน Disable ไว้ ได้ทำการตรวจเช็คอุปกรณ์และแก้ไขปัญหาเรียบร้อย พบสายที่อุปกรณ์หลวม 1 จุด ทำให้อุปกรณ์จุดอื่นๆมีปัญหา Trouble ด้วย
7	ห้อง CLEAN SCOPE FL.3 ผ่าตัด L03M036 No.Response	ปัญหาเดิมจากหน้างาน Disable ไว้ ได้ทำการตรวจเช็คอุปกรณ์และแก้ไขปัญหาเรียบร้อย พบสายที่อุปกรณ์หลวม 1 จุด ทำให้อุปกรณ์จุดอื่นๆมีปัญหา Trouble ด้วย
8	Manual 3 FL. ห้องผ่าตัด L03M38 Invalid	ปัญหาเดิมจากหน้างาน Disable ไว้ ได้ทำการตรวจเช็คอุปกรณ์และแก้ไขปัญหาเรียบร้อย พบสายที่อุปกรณ์หลวม 1 จุด ทำให้อุปกรณ์จุดอื่นๆมีปัญหา Trouble ด้วย
9	ห้อง ANESTHETISTS FL.3 ห้องผ่าตัด L03D043 Invalid	ปัญหาเดิมจากหน้างาน Disable ไว้ ได้ทำการตรวจเช็คอุปกรณ์และแก้ไขปัญหาเรียบร้อย พบสายที่อุปกรณ์หลวม 1 จุด ทำให้อุปกรณ์จุดอื่นๆมีปัญหา Trouble ด้วย
10	ห้อง Lock Female FL.3 ผ่าตัด L03D044 Invalid	ปัญหาเดิมจากหน้างาน Disable ไว้ ได้ทำการตรวจเช็คอุปกรณ์และแก้ไขปัญหาเรียบร้อย พบสายที่อุปกรณ์หลวม 1 จุด ทำให้อุปกรณ์จุดอื่นๆมีปัญหา Trouble ด้วย
11	Ward10 Smoke Add FL.5 L05D026 No.Response	หน้างานเข้าเปลี่ยนอุปกรณ์เอง เมื่อสามารถเข้าพื้นที่ได้ ทำการตรวจเช็คแก้ไขปัญหา ให้สามารถใช้งานได้ปกติเรียบร้อย
12	ห้องผ่าตัดชั้น 3 อุปกรณ์ตั้งแต่ ADD L03D036-L03D046 มีปัญหา Trouble มาๆหายๆ	หน้างานเข้าเปลี่ยนอุปกรณ์เอง เมื่อสามารถเข้าพื้นที่ตรวจเช็คแก้ไขปัญหา ให้สามารถใช้งานได้ปกติเรียบร้อย

COMMENT : อุปกรณ์สามารถใช้งานได้ปกติ
พื้นที่ห้องพักผู้ป่วยและห้องตรวจบางพื้นที่ของแต่ละชั้นไม่สามารถเข้าพื้นที่ได้ทางหน้างานรับทราบ

FIRE ALARM SYSTEM

Project : บำรุงรักษาระบบสัญญาณแจ้งเหตุเพลิงไหม้ มหาวิทยาลัยมหิดล คณะแพทยศาสตร์ศิริราชพยาบาล ศูนย์การแพทย์กาญจนาภิเษก ประจำปี 2567-2568

Building : ระยะที่ 2 Location : Secure Room FL.2

Service : ☑ Yearly 2/4 ☐ Other

FACP : No. 1 Brand : Notifire Model : NFS2-640

INSPECTION AND TEST REPORT FOR FIRE ALARM CONTROL PANEL					
1. Power Supplies					Remark
1.1	Main AC power	221 VAC(220-230 VAC)	☑ Pass	☐ Not Pass	
1.2	Charger Battery	27.5 (>24 VDC)	☑ Pass	☐ Not Pass	
1.3	Battery	27.4 (>24 VDC)	☑ Pass	☐ Not Pass	
2. Lamps					Remark
1.1	Power on		☑ Pass	☐ Not Pass	
1.2	Alarm		☑ Pass	☐ Not Pass	
1.3	Supervisory		☑ Pass	☐ Not Pass	
1.4	Trouble		☑ Pass	☐ Not Pass	
1.5	Monitor		☑ Pass	☐ Not Pass	
3 . Control Switch					Remark
1.1	Reset or	System Reset	☑ Pass	☐ Not Pass	
1.2	Alarm Silence or	Signal Silence	☑ Pass	☐ Not Pass	
1.3	Panel Silence or	Acknowledge	☑ Pass	☐ Not Pass	
1.4	Lamp Test		☑ Pass	☐ Not Pass	
1.5	Drill		☑ Pass	☐ Not Pass	

COMMENT :

FIRE ALARM SYSTEM

Project : บำรุงรักษาระบบสัญญาณแจ้งเหตุเพลิงไหม้ มหาวิทยาลัยมหิดล คณะแพทยศาสตร์ศิริราชพยาบาล ศูนย์การแพทย์กาญจนาภิเษก ประจำปี 2567-2568

Building : ระยะที่ 2 Location :

Service : ☑ Yearly 2/4 ☐ Other

Graphic Annunciator Panel : No. 1

INSPECTION AND TEST REPORT FOR GRAPHIC ANNUNCIATOR PANEL					
1	Power Supply				Remark
1.1	Main DC power	- VAC (24-26Vdc)	☐ Pass	☐ Not Pass	
2	Lamps				Remark
2.1	Led		☐ Pass	Not Pass	
3	Visual Check				Remark
3.1	Visual Check		☐ Pass	☐ Not Pass	
3.2	Wiring		☐ Pass	☐ Not Pass	
3.3	Network		☐ Pass	☐ Not Pass	

COMMENT : ไม่มีติดตั้ง

FIRE ALARM SYSTEM

Project : บำรุงรักษาระบบสัญญาณแจ้งเหตุเพลิงไหม้ มหาวิทยาลัยมหิดล
คณะแพทยศาสตร์ศิริราชพยาบาล ศูนย์การแพทย์กาญจนาภิเษก ประจำปี 2567-2568

Building : ระยะที่ 2 Location : Secure Room FL.2

Service : ☑ Yearly ☐ Other

Color Graphic Software : No. 1

INSPECTION AND REPORT FOR COLOR GRAPHIC SOFTWARE					
1	Monitor				Remark
1.1	Status	☑ Pass	☐ Not Pass		
2	Computer Desktop (PC)				Remark
2.1	Status	☑ Pass	☐ Not Pass		
3	Software				Remark
3.1	Alarm Event	☑ Pass	☐ Not Pass		
3.2	Trouble/Monitor Event	☑ Pass	☐ Not Pass		
3.3	Command	☑ Pass	☐ Not Pass		

COMMENT:

FIRE ALARM SYSTEM

Project : บำรุงรักษาระบบสัญญาณแจ้งเหตุเพลิงไหม้ มหาวิทยาลัยมหิดล คณะแพทยศาสตร์ศิริราชพยาบาล
ศูนย์การแพทย์กาญจนาภิเษก ประจำปี 2567-2568

Building : ระยะที่ 2 Location : 1st Floor

Service : ☑ Yearly 2/4 ☐ Other

-	= N/A
✓	= Normal
✖	= Abnormal

INSPECTION AND TEST REPORT FOR DEVICES

Item	Type	Area Description / Location	Device Address / Zone	Quarterly 1	2	3	4	Actions Visual Check	Clean	Test	Test Result	Remarks
1	Smoke/Add	CLOTH STORAGE ROOM.	L01D001		✓			✓	✓	-	-	
2	Heat/Add	MAID ROOM.	L01D002		✓			✓	✓	-	-	
3	Smoke/Add	MALE ROOM.	L01D003		✓			✓	✓	-	-	
4	Smoke/Add	FEMALE ROOM.	L01D004		✓			✓	✓	-	-	
5	Smoke/Add	HANDICAP ROOM.	L01D005		✓			✓	✓	-	-	
6	Smoke/Add	AHU ROOM.	L01D006		✓			✓	✓	-	-	
7	Smoke/Add	MALE STAFF ROOM.	L01D007		✓			✓	✓	-	-	
8	Smoke/Add	FEMALE STAFF ROOM.	L01D008		✓			✓	✓	-	-	
9	Smoke/Add	CLOTH STORAGE ROOM.	L01D009		✓			✓	✓	-	-	
10	Smoke/Add	LANGMORTOM ROOM.	L01D010		✓			✓	✓	-	-	
11	Smoke/Add	STORAGE ROOM 1ST ZONE Z001.	L01D011		✓			✓	✓	-	-	
12	Smoke/Add	HLEVATOR HALL 4.	L01D012		✓			✓	✓	-	-	
13	Smoke/Add	AHU ROOM 1/4.	L01D013		✓			✓	✓	-	-	
14	Smoke/Add	SHOCH WAVE ROOM.	L01D014		✓			✓	✓	-	-	
15	Smoke/Add	EQUIPMEN ROOM 1.	L01D015		✓			✓	✓	-	-	
16	Smoke/Add	EQUIPMEN ROOM 2.	L01D016		✓			✓	✓	-	-	
17	Smoke/Add	LASER ROOM.	L01D017		✓			✓	✓	-	-	
18	Smoke/Add	STORAGE .	L01D018		✓			✓	✓	-	-	
19	Smoke/Add	EQUIPMENT ROOM.	L01D019		✓			✓	✓	-	-	
20	Smoke/Add	TREATMENT ROOM.	L01D020		✓			✓	✓	-	-	

COMMENT : ทางรพ.ไม่สะดวกให้ทดสอบอุปกรณ์และทดสอบสอบเสียง

FIRE ALARM SYSTEM

Project : บำรุงรักษาระบบสัญญาณแจ้งเหตุเพลิงไหม้ มหาวิทยาลัยมหิดล คณะแพทยศาสตร์ศิริราชพยาบาล ศูนย์การแพทย์กาญจนาภิเษก ประจำปี 2567-2568

Building : ระยะที่ 2 Location : 1st Floor

Service : ☑ Yearly 2/4 ☐ Other

-	= N/A
✓	= Normal
✗	= Abnormal

INSPECTION AND TEST REPORT FOR DEVICES

Item	Type	Area Description / Location	Device Address / Zone	Quarterly 1	2	3	4	Actions Visual Check	Clean	Test	Test Result	Remarks
21	Smoke/Add	ESWL ROOM.	L01D021	✓	✓			✓	✓	-	-	
22	Smoke/Add	CLEAN THE DEVICE.	L01D022	✓	✓			✓	✓	-	-	
23	Smoke/Add	MULTI FUNGTION.	L01D023	✓	✓			✓	✓	-	-	
24	Smoke/Add	SIGNAGE EXAM ROOM 7.	L01D024	✓	✓			✓	✓	-	-	
25	Smoke/Add	SIGNAGE EXAM ROOM 8.	L01D025	✓	✓			✓	✓	-	-	
26	Smoke/Add	SIGNAGE EXAM ROOM 9.	L01D026	✓	✓			✓	✓	-	-	
27	Heat/Add	TREATMENT ROOM.	L01D027	✓	✓			✓	✓	-	-	
28	Smoke/Add	TREATMENT ROOM.	L01D028	✓	✓			✓	✓	-	-	
29	Smoke/Add	TREATMENT ROOM.	L01D029	✓	✓			✓	✓	-	-	
30	Smoke/Add	MALE HANDICAP ROOM.	L01D030	✓	✓			✓	✓	-	-	
31	Smoke/Add	CHINGING ROOM 1.	L01D031	✓	✓			✓	✓	-	-	
32	Smoke/Add	CHINGING ROOM2.	L01D032	✓	✓			✓	✓	-	-	
33	Smoke/Add	FEMALE HANDICAP ROOM.	L01D033	✓	✓			✓	✓	-	-	
34	Smoke/Add	METTING ROOM.	L01D034	✓	✓			✓	✓	-	-	
35	Smoke/Add	STAFF ROOM.	L01D035	✓	✓			✓	✓	-	-	
36	Smoke/Add	HEAD NURSE.	L01D036	✓	✓			✓	✓	-	-	
37	Smoke/Add	STAFF ROOM.	L01D037	✓	✓			✓	✓	-	-	
38	Smoke/Add	EXAMINATION ROOM 6.	L01D038	✓	✓			✓	✓	-	-	
39	Smoke/Add	EXAMINATION ROOM 5.	L01D039	✓	✓			✓	✓	-	-	
40	Smoke/Add	EXAMINATION ROOM 4.	L01D040	✓	✓			✓	✓	-	-	

COMMENT : ทางรพ.ไม่สะดวกให้ทดสอบอุปกรณ์และทดสอบสอบเสียง

FIRE ALARM SYSTEM

Project : บำรุงรักษาระบบสัญญาณแจ้งเหตุเพลิงไหม้ มหาวิทยาลัยมหิดล คณะแพทยศาสตร์ศิริราชพยาบาล ศูนย์การแพทย์กาญจนาภิเษก ประจำปี 2567-2568

Building : ระยะที่ 2 Location : 1st Floor

Service : ☑ Yearly 2/4 ☐ Other

-	= N/A
✓	= Normal
✗	= Abnormal

INSPECTION AND TEST REPORT FOR DEVICES

Item	Type	Area Description / Location	Device Address / Zone	Quarterly 1	2	3	4	Actions Visual Check	Clean	Test	Test Result	Remarks
41	Smoke/Add	EXAMINATION ROOM 3.	L01D041		✓			✓	✓	-	-	
42	Smoke/Add	EXAMINATION ROOM 2.	L01D042		✓			✓	✓	-	-	
43	Smoke/Add	EXAMINATION ROOM 1.	L01D043		✓			✓	✓	-	-	
44	Smoke/Add	APPOINTMENT ROOM 1.	L01D044		✓			✓	✓	-	-	
45	Smoke/Add	SCREENING.	L01D045		✓			✓	✓	-	-	
46	Smoke/Add	CASHER ZOO1.	L01D046		✓			✓	✓	-	-	
47	Smoke/Add	STORAGE ROOM Z001.	L01D047		✓			✓	✓	-	-	
48	Smoke/Add	AHU ROOM1/1.	L01D048		✓			✓	✓	-	-	
49	Smoke/Add	TOOL CLEANING.	L01D049		✓			✓	✓	-	-	
50	Smoke/Add	HEAD NURSE.	L01D050		✓			✓	✓	-	-	
51	Smoke/Add	STAFF ROOM.	L01D051		✓			✓	✓	-	-	
52	Smoke/Add	STAFF ROOM.	L01D052		✓			✓	✓	-	-	
53	Smoke/Add	STORE ROOM.	L01D053		✓			✓	✓	-	-	
54	Smoke/Add	EXAMINATION ROOM 4.	L01D054		✓			✓	✓	-	-	
55	Smoke/Add	EXAMINATION ROOM 3.	L01D055		✓			✓	✓	-	-	
56	Smoke/Add	EXAMINATION ROOM 2.	L01D056		✓			✓	✓	-	-	
57	Smoke/Add	EXAMINATION ROOM 1.	L01D057		✓			✓	✓	-	-	
58	Smoke/Add	TREATMENT ROOM.	L01D058		✓			✓	✓	-	-	
59	Smoke/Add	PV 5.	L01D059		✓			✓	✓	-	-	
60	Smoke/Add	EXAMINATION ROOM 5.	L01D060		✓			✓	✓	-	-	

COMMENT : ทางรพ.ไม่สะดวกให้ทดสอบอุปกรณ์และทดสอบสอบเสียง

FIRE ALARM SYSTEM

Project : บำรุงรักษาระบบสัญญาณแจ้งเหตุเพลิงไหม้ มหาวิทยาลัยมหิดล คณะแพทยศาสตร์ศิริราชพยาบาล ศูนย์การแพทย์กาญจนาภิเษก ประจำปี 2567-2568

Building : ระยะที่ 2 Location : 1st Floor

Service : ☑ Yearly 2/4 ☐ Other

-	= N/A
✓	= Normal
✖	= Abnormal

INSPECTION AND TEST REPORT FOR DEVICES

Item	Type	Area Description / Location	Device Address / Zone	Quarterly 1	Quarterly 2	Quarterly 3	Quarterly 4	Actions: Visual Check	Actions: Clean	Actions: Test	Test Result	Remarks
61	Smoke/Add	EXAMINATION ROOM 6.	L01D061		✓			✓	✓	-	-	
62	Smoke/Add	PV 6.	L01D062		✓			✓	✓	-	-	
63	Smoke/Add	PV 7.	L01D063		✓			✓	✓	-	-	
64	Smoke/Add	EXAMINATION ROOM 7.	L01D064		✓			✓	✓	-	-	
65	Smoke/Add	AHU ROOM 1/2.	L01D065		✓			✓	✓	-	-	
66	Smoke/Add	STORE TOOLS.	L01D066		✓			✓	✓	-	-	
67	Smoke/Add	HEAT NURSE.	L01D067		✓			✓	✓	-	-	
68	Smoke/Add	STAFF ROOM.	L01D068		✓			✓	✓	-	-	
69	Smoke/Add	STAFF ROOM.	L01D069		✓			✓	✓	-	-	
70	Smoke/Add	STORE.	L01D070		✓			✓	✓	-	-	
71	Smoke/Add	EXAMINATION ROOM 4.	L01D071		✓			✓	✓	-	-	
72	Smoke/Add	EXAMINATION ROOM 3.	L01D072		✓			✓	✓	-	-	
73	Smoke/Add	EXAMINATION ROOM 2.	L01D073		✓			✓	✓	-	-	
74	Smoke/Add	EXAMINATION ROOM 1.	L01D074		✓			✓	✓	-	-	
75	Smoke/Add	TREATMENT ROOM.	L01D075		✓			✓	✓	-	-	
76	Smoke/Add	EXAMINATION ROOM 5.	L01D076		✓			✓	✓	-	-	
77	Smoke/Add	EXAMINATION ROOM 6.	L01D077		✓			✓	✓	-	-	
78	Smoke/Add	EXAMINATION ROOM 7.	L01D078		✓			✓	✓	-	-	
79	Smoke/Add	EXAMINATION ROOM 8.	L01D079		✓			✓	✓	-	-	
80	Smoke/Add	STAFF ONLY.	L01D080		✓			✓	✓	-	-	

COMMENT : ทางรพ.ไม่สะดวกให้ทดสอบอุปกรณ์และทดสอบสอบเสียง

FIRE ALARM SYSTEM

Project : บำรุงรักษาระบบสัญญาณแจ้งเหตุเพลิงไหม้ มหาวิทยาลัยมหิดล คณะแพทยศาสตร์ศิริราชพยาบาล ศูนย์การแพทย์กาญจนาภิเษก ประจำปี 2567-2568

Building : ระยะที่ 2 Location : 1st Floor

Service : ☑ Yearly 2/4 ☐ Other

-	= N/A
✓	= Normal
✖	= Abnormal

INSPECTION AND TEST REPORT FOR DEVICES

Item	Type	Area Description / Location	Device Address / Zone	Quarterly 1	Quarterly 2	Quarterly 3	Quarterly 4	Actions: Visual Check	Actions: Clean	Actions: Test	Test Result	Remarks
81	Smoke/Add	โถงลิฟท์สาธารณะ	L01D081		✓			✓	✓	-	-	
82	Smoke/Add	โถงลิฟท์บริการ	L01D082		✓			✓	✓	-	-	
83	Smoke	EE	L01D083		✓			✓	✓	-	-	
84	Smoke	ZONE 1/1 CORRIDOR.	L01M001		✓			✓	✓	-	-	
85	Smoke	ZONE 1/2 CORRIDOR.	L01M002		✓			✓	✓	-	-	
86	Smoke	ZONE 1/3 CORRIDOR.	L01M003		✓			✓	✓	-	-	
87	Smoke	ZONE 1/4 CORRIDOR.	L01M004		✓			✓	✓	-	-	
88	Smoke	ZONE 1/5 CORRIDOR.	L01M005		✓			✓	✓	-	-	
89	Smoke	ZONE 1/6 CORRIDOR.	L01M006		✓			✓	✓	-	-	
90	Smoke	ZONE 1/7 CORRIDOR.	L01M007		✓			✓	✓	-	-	
91	Smoke	ZONE 1/8 CORRIDOR.	L01M008		✓			✓	✓	-	-	
92	Smoke	ZONE 1/10 CORRIDOR.	L01M010		✓			✓	✓	-	-	
93	Smoke	ZONE 1/11 CORRIDOR.	L01M011		✓			✓	✓	-	-	
94	Smoke	ZONE 1/12 CORRIDOR.	L01M012		✓			✓	✓	-	-	
95	Smoke	ZONE 1/13 CORRIDOR.	L01M013		✓			✓	✓	-	-	
96	Smoke	ZONE 1/14 CORRIDOR.	L01M014		✓			✓	✓	-	-	
97	Manual	ZONE ST-2.	L01M015		✓			✓	✓	-	-	
98	Manual	MANUAL 1.	L01M034		✓			✓	✓	-	-	
99	Manual	MANUAL 2.	L01M035		✓			✓	✓	-	-	
100	Manual	MANUAL 3.	L01M036		✓			✓	✓	-	-	

COMMENT : ทางรพ.ไม่สะดวกให้ทดสอบอุปกรณ์และทดสอบสอบเสียง

FM-SV-01-06 Rev.00 Effective date: 15/02/25

FIRE ALARM SYSTEM

Project : บำรุงรักษาระบบสัญญาณแจ้งเหตุเพลิงไหม้ มหาวิทยาลัยมหิดล คณะแพทยศาสตร์ศิริราชพยาบาล ศูนย์การแพทย์กาญจนาภิเษก ประจำปี 2567-2568

Building : ระยะที่ 2 Location : 1st Floor

Service : ☑ Yearly 2/4 ☐ Other

-	= N/A
✓	= Normal
✖	= Abnormal

INSPECTION AND TEST REPORT FOR DEVICES

Item	Type	Area Description / Location	Device Address / Zone	Quarterly 1	2	3	4	Actions Visual Check	Clean	Test	Test Result	Remarks
101	Manual	MANUAL 4	L01M037		✓			✓	✓	-	-	
102	Manual	MANUAL 5	L01M038		✓			✓	✓	-	-	
103	Manual	MANUAL 6	L01M039		✓			✓	✓	-	-	
104	Manual	MANUAL 7	L01M040		✓			✓	✓	-	-	
105	Manual	MANUAL 8	L01M041		✓			✓	✓	-	-	
106	Manual	ZONE ST-1.	L01M016		✓			✓	✓	-	-	
107	Manual	ZONE ST-17.	L01M017		✓			✓	✓	-	-	
108	Manual	ZONE ST-18.	L01M018		✓			✓	✓	-	-	
109	Manual	ZONE ST-19.	L01M019		✓			✓	✓	-	-	
110	Manual	ZONE KEY SW.	L01M020		✓			✓	✓	-	-	
111	Strobe		L01M023		✓			✓	✓	-	-	
112	Speaker	ST1	L01M024		✓			✓	✓	-	-	
113	Speaker	ST2	L01M025		✓			✓	✓	-	-	
114	Manual	ST1	L01M044		✓			✓	✓	-	-	
115					✓			✓	✓	-	-	
116					✓			✓	✓	-	-	
117					✓			✓	✓	-	-	
118					✓			✓	✓	-	-	
119					✓			✓	✓	-	-	
120					✓			✓	✓	-	-	

COMMENT : ทางรพ.ไม่สะดวกให้ทดสอบอุปกรณ์และทดสอบสอบเสียง

FIRE ALARM SYSTEM

Project : บำรุงรักษาระบบสัญญาณแจ้งเหตุเพลิงไหม้ มหาวิทยาลัยมหิดล คณะแพทยศาสตร์ศิริราชพยาบาล ศูนย์การแพทย์กาญจนาภิเษก ประจำปี 2567-2568

Building : ระยะที่ 2 Location : 2nd Floor

Service : ☑ Yearly 2/4 ☐ Other

-	= N/A
✓	= Normal
✖	= Abnormal

INSPECTION AND TEST REPORT FOR DEVICES

Item	Type	Area Description / Location	Device Address / Zone	Quarterly 1	2	3	4	Actions Visual Check	Clean	Test	Test Result	Remarks
1	Smoke/Add	COMMUNICATION ROOM.	L02D001		✓			✓	✓	-	-	
2	Heat/Add	MAID.	L02D002		✓			✓	✓	-	-	
3	Smoke/Add	MALE.	L02D003		✓			✓	✓	-	-	
4	Smoke/Add	FEMALE.	L02D004		✓			✓	✓	-	-	
5	Smoke/Add	HANDICAP TOILET.	L02D005		✓			✓	✓	-	-	
6	Smoke/Add	EXAMINATION ROOM 7.	L02D006		✓			✓	✓	-	-	
7	Smoke/Add	EXAMINATION ROOM 6.	L02D007		✓			✓	✓	-	-	
8	Smoke/Add	EXAMINATION ROOM 5.	L02D008		✓			✓	✓	-	-	
9	Smoke/Add	EXAMINATION ROOM 4.	L02D009		✓			✓	✓	-	-	
10	Smoke/Add	EXAMINATION ROOM 3.	L02D010		✓			✓	✓	-	-	
11	Smoke/Add	EXAMINATION ROOM 2.	L02D011		✓			✓	✓	-	-	
12	Smoke/Add	EXAMINATION ROOM 1.	L02D012		✓			✓	✓	-	-	
13	Smoke/Add	TREATMENT ROOM.	L02D013		✓			✓	✓	-	-	
14	Smoke/Add	TOOL CLEANING.	L02D014		✓			✓	✓	-	-	
15	Smoke/Add	STORET.	L02D015		✓			✓	✓	-	-	
16	Smoke/Add	STAFF ROOM.	L02D016		✓			✓	✓	-	-	
17	Smoke/Add	HEAD NURSE.	L02D017		✓			✓	✓	-	-	
18	Smoke/Add	STAFF ROOM.	L02D018		✓			✓	✓	-	-	
19	Smoke/Add	EXAMINATION ROOM 15.	L02D019		✓			✓	✓	-	-	
20	Smoke/Add	EXAMINATION ROOM 14.	L02D020		✓			✓	✓	-	-	

COMMENT : ทางรพ.ไม่สะดวกให้ทดสอบอุปกรณ์และทดสอบสอบเสียง

FIRE ALARM SYSTEM

Project : บำรุงรักษาระบบสัญญาณแจ้งเหตุเพลิงไหม้ มหาวิทยาลัยมหิดล คณะแพทยศาสตร์ศิริราชพยาบาล ศูนย์การแพทย์กาญจนาภิเษก ประจำปี 2567-2568

Building : ระยะที่ 2 Location : 2nd Floor

Service : ☑ Yearly 2/4 ☐ Other

-	= N/A
✓	= Normal
✖	= Abnormal

INSPECTION AND TEST REPORT FOR DEVICES

Item	Type	Area Description / Location	Device Address / Zone	Quarterly 1	Quarterly 2	Quarterly 3	Quarterly 4	Actions: Visual Check	Actions: Clean	Actions: Test	Test Result	Remarks
21	Smoke/Add	EXAMINATION ROOM 13.	L02D021		✓			✓	✓	-	-	
22	Smoke/Add	EXAMINATION ROOM 12.	L02D022		✓			✓	✓	-	-	
23	Smoke/Add	EXAMINATION ROOM 11.	L02D023		✓			✓	✓	-	-	
24	Smoke/Add	EXAMINATION ROOM 10.	L02D024		✓			✓	✓	-	-	
25	Smoke/Add	EXAMINATION ROOM 9.	L02D025		✓			✓	✓	-	-	
26	Smoke/Add	EXAMINATION ROOM 8.	L01D026		✓			✓	✓	-	-	
27	Smoke/Add	EXAMINATION ROOM 7.	L01D027		✓			✓	✓	-	-	
28	Smoke/Add	EXAMINATION ROOM 1.	L01D028		✓			✓	✓	-	-	
29	Smoke/Add	EXAMINATION ROOM .2	L01D029		✓			✓	✓	-	-	
30	Smoke/Add	EXAMINATION ROOM 3.	L01D030		✓			✓	✓	-	-	
31	Smoke/Add	EXAMINATION ROOM 4.	L01D031		✓			✓	✓	-	-	
32	Smoke/Add	EXAMINATION ROOM 5.	L01D032		✓			✓	✓	-	-	
33	Smoke/Add	EXAMINATION ROOM 6.	L01D033		✓			✓	✓	-	-	
34	Smoke/Add	CHANGING ROOM.	L01D034		✓			✓	✓	-	-	
35	Smoke/Add	STORE.	L01D035		✓			✓	✓	-	-	
36	Smoke/Add	LIFT HALL 4.	L01D036		✓			✓	✓	-	-	
37	Smoke/Add	MALE.	L01D037		✓			✓	✓	-	-	
38	Smoke/Add	FEMALE.	L01D038		✓			✓	✓	-	-	
39	Smoke/Add	STAFF ROOM.	L01D039		✓			✓	✓	-	-	
40	Smoke/Add	HEAD NURSE.	L01D040		✓			✓	✓	-	-	

COMMENT : ทางรพ.ไม่สะดวกให้ทดสอบอุปกรณ์และทดสอบสอบเสียง

FIRE ALARM SYSTEM

Project : บำรุงรักษาระบบสัญญาณแจ้งเหตุเพลิงไหม้ มหาวิทยาลัยมหิดล คณะแพทยศาสตร์ศิริราชพยาบาล ศูนย์การแพทย์กาญจนาภิเษก ประจำปี 2567-2568

Building : ระยะที่ 2 Location : 2nd Floor

Service : ☑ Yearly 2/4 ☐ Other

-	= N/A
✓	= Normal
✖	= Abnormal

INSPECTION AND TEST REPORT FOR DEVICES

Item	Type	Area Description / Location	Device Address / Zone	Quarterly 1	Quarterly 2	Quarterly 3	Quarterly 4	Actions: Visual Check	Actions: Clean	Actions: Test	Test Result	Remarks
41	Smoke/Add	STORE.	L01D041		✓			✓	✓	-	-	
42	Smoke/Add	STORE.	L01D042		✓			✓	✓	-	-	
43	Smoke/Add	STORAGE.	L01D043		✓			✓	✓	-	-	
44	Smoke/Add	TOOL CLEANING.	L01D044		✓			✓	✓	-	-	
45	Smoke/Add	MEETING ROOM.	L01D045		✓			✓	✓	-	-	
46	Smoke/Add	TREATMENT ROOM.	L01D046		✓			✓	✓	-	-	
47	Smoke/Add	X-RAY.	L01D047		✓			✓	✓	-	-	
48	Smoke/Add	X-RAY.	L01D048		✓			✓	✓	-	-	
49	Smoke/Add	ULTRASOUND.	L01D049		✓			✓	✓	-	-	
50	Smoke/Add	TOILET.	L01D050		✓			✓	✓	-	-	
51	Smoke/Add	TOILET.	L01D051		✓			✓	✓	-	-	
52	Smoke/Add	EXAMINATION 1.	L01D052		✓			✓	✓	-	-	
53	Smoke/Add	EXAMINATION 2.	L01D053		✓			✓	✓	-	-	
54	Smoke/Add	EXAMINATION 3.	L01D054		✓			✓	✓	-	-	
55	Smoke/Add	EXAMINATION 4.	L01D055		✓			✓	✓	-	-	
56	Smoke/Add	EXAMINATION 5.	L01D056		✓			✓	✓	-	-	
57	Smoke/Add	EXAMINATION 6.	L01D057		✓			✓	✓	-	-	
58	Smoke/Add	EXAMINATION 7.	L01D058		✓			✓	✓	-	-	
59	Smoke/Add	MALE.	L01D059		✓			✓	✓	-	-	
60	Smoke/Add	FEMALE.	L01D060		✓			✓	✓	-	-	

COMMENT : ทางรพ.ไม่สะดวกให้ทดสอบอุปกรณ์และทดสอบสอบเสียง

FIRE ALARM SYSTEM

Project : บำรุงรักษาระบบสัญญาณแจ้งเหตุเพลิงไหม้ มหาวิทยาลัยมหิดล คณะแพทยศาสตร์ศิริราชพยาบาล ศูนย์การแพทย์กาญจนาภิเษก ประจำปี 2567-2568

Building : ระยะที่ 2 Location : 2nd Floor

Service : ☑ Yearly 2/4 ☐ Other

-	= N/A
✓	= Normal
✖	= Abnormal

INSPECTION AND TEST REPORT FOR DEVICES

Item	Type	Area Description / Location	Device Address / Zone	Quarterly 1	Quarterly 2	Quarterly 3	Quarterly 4	Actions: Visual Check	Actions: Clean	Actions: Test	Test Result	Remarks
61	Smoke/Add	TOOL CLEANING.	L01D061		✓			✓	✓	-	-	
62	Smoke/Add	STORE.	L01D062		✓			✓	✓	-	-	
63	Smoke/Add	STAFF ROOM.	L01D063		✓			✓	✓	-	-	
64	Smoke/Add	HEAD NURES.	L01D064		✓			✓	✓	-	-	
65	Smoke/Add	MEETING ROOM.	L01D065		✓			✓	✓	-	-	
66	Smoke/Add	ESW1 ROOM.	L01D066		✓			✓	✓	-	-	
67	Smoke/Add	TREATMENT ROOM.	L01D067		✓			✓	✓	-	-	
68	Smoke/Add	TOLL CLEANING.	L01D068		✓			✓	✓	-	-	
69	Smoke/Add	STORE.	L01D069		✓			✓	✓	-	-	
70	Smoke/Add	MEETING ROOM.	L01D070		✓			✓	✓	-	-	
71	Smoke/Add	STAFF ROOM.	L01D071		✓			✓	✓	-	-	
72	Smoke/Add	HEAD NURES.	L01D072		✓			✓	✓	-	-	
73	Smoke/Add	EXAMINATION ROOM 1.	L01D073		✓			✓	✓	-	-	
74	Smoke/Add	EXAMINATION ROOM 2.	L01D074		✓			✓	✓	-	-	
75	Smoke/Add	EXAMINATION ROOM 3.	L01D075		✓			✓	✓	-	-	
76	Smoke/Add	EXAMINATION ROOM 4.	L01D076		✓			✓	✓	-	-	
77	Smoke/Add	TREAMENT ROOM.	L01D077		✓			✓	✓	-	-	
78	Smoke/Add	AUDIOGRAM 1.	L01D078		✓			✓	✓	-	-	
79	Smoke/Add	AUDIOGRAM 2.	L01D079		✓			✓	✓	-	-	
80	Smoke/Add	SCOPE.	L01D080		✓			✓	✓	-	-	

COMMENT : ทางรพ.ไม่สะดวกให้ทดสอบอุปกรณ์และทดสอบสอบเสียง

FIRE ALARM SYSTEM

Project : บำรุงรักษาระบบสัญญาณแจ้งเหตุเพลิงไหม้ มหาวิทยาลัยมหิดล คณะแพทยศาสตร์ศิริราชพยาบาล ศูนย์การแพทย์กาญจนาภิเษก ประจำปี 2567-2568

Building : ระยะที่ 2 Location : 2nd Floor

Service : ☑ Yearly 2/4 ☐ Other

-	= N/A
✓	= Normal
✖	= Abnormal

INSPECTION AND TEST REPORT FOR DEVICES

Item	Type	Area Description / Location	Device Address / Zone	Quarterly 1	Quarterly 2	Quarterly 3	Quarterly 4	Actions: Visual Check	Actions: Clean	Actions: Test	Test Result	Remarks
81	Smoke/Add	COUSELING ROOM.	L01D081		✓			✓	✓	-	-	
82	Smoke/Add	STORE.	L01D082		✓			✓	✓	-	-	
83	Smoke/Add	LIFT HALL 1&2.	L01D083		✓			✓	✓	-	-	
84	Smoke/Add	LIFT HALL 3.	L01D084		✓			✓	✓	-	-	
85	Smoke/Add	ELECTRICAL ROOM.	L01D085		✓			✓	✓	-	-	
86	Smoke	ZONE 2/1.	L02M001		✓			✓	✓	-	-	
87	Smoke	ZONE 2/2.	L02M002		✓			✓	✓	-	-	
88	Smoke	ZONE 2/3.	L02M003		✓			✓	✓	-	-	
89	Smoke	ZONE 2/4.	L02M004		✓			✓	✓	-	-	
90	Smoke	ZONE 2/5.	L02M005		✓			✓	✓	-	-	
91	Smoke	ZONE 2/6.	L02M006		✓			✓	✓	-	-	
92	Smoke	ZONE 2/7.	L02M007		✓			✓	✓	-	-	
93	Smoke	ZONE 2/8.	L02M008		✓			✓	✓	-	-	
94	Smoke	ZONE 2/9.	L02M009		✓			✓	✓	-	-	
95	Smoke	ZONE 2/10.	L02M010		✓			✓	✓	-	-	
96	Smoke	ZONE 2/11.	L02M011		✓			✓	✓	-	-	
97	Smoke	ZONE 2/4/12.	L02M012		✓			✓	✓	-	-	
98	Smoke	ZONE 2/13.	L02M013		✓			✓	✓	-	-	
99	Smoke	ZONE 2/14. SPARE.	L02M014		✓			✓	✓	-	-	
100	Smoke	ZONE 2/15.SPARE.	L02M015		✓			✓	✓	-	-	

COMMENT : ทางรพ.ไม่สะดวกให้ทดสอบอุปกรณ์และทดสอบสอบเสียง

FIRE ALARM SYSTEM

Project : บำรุงรักษาระบบสัญญาณแจ้งเหตุเพลิงไหม้ มหาวิทยาลัยมหิดล คณะแพทยศาสตร์ศิริราชพยาบาล ศูนย์การแพทย์กาญจนาภิเษก ประจำปี 2567-2568

Building : ระยะที่ 2 Location : 2nd Floor

Service : ☑ Yearly 2/4 ☐ Other

-	= N/A
✓	= Normal
✖	= Abnormal

INSPECTION AND TEST REPORT FOR DEVICES

Item	Type	Area Description / Location	Device Address / Zone	Quarterly 1	Quarterly 2	Quarterly 3	Quarterly 4	Actions: Visual Check	Actions: Clean	Actions: Test	Test Result	Remarks
101	Smoke	ZONE 2/16.SPARE	L02M016		✓			✓	✓	-	-	
102	Manual	MANAUL 1.	L02M030		✓			✓	✓	-	-	
103	Manual	MANAUL 2.	L02M031		✓			✓	✓	-	-	
104	Manual	MANAUL 3.	L02M032		✓			✓	✓	-	-	
105	Manual	MANAUL 4.	L02M033		✓			✓	✓	-	-	
106	Manual	MANAUL 5.	L02M034		✓			✓	✓	-	-	
107	Manual	MANAUL 6.	L02M035		✓			✓	✓	-	-	
108	Manual	MANAUL 7.	L02M036		✓			✓	✓	-	-	
109	Manual	MANAUL 8.	L02M037		✓			✓	✓	-	-	
110	Monitor	KEY SW.	L02M024		✓			✓	✓	-	-	
111	Strobe	STROBE/HORN.	L02M023		✓			✓	✓	-	-	
112												
113												
114												
115												
116												
117												
118												
119												
120												

COMMENT : ทางรพ.ไม่สะดวกให้ทดสอบอุปกรณ์และทดสอบสอบเสียง

FM-SV-01-06 Rev.00 Effective date: 15/02/25

FIRE ALARM SYSTEM

Project : บำรุงรักษาระบบสัญญาณแจ้งเหตุเพลิงไหม้ มหาวิทยาลัยมหิดล คณะแพทยศาสตร์ศิริราชพยาบาล ศูนย์การแพทย์กาญจนาภิเษก ประจำปี 2567-2568

Building : ระยะที่ 2 Location : 3rd Floor

Service : ☑ Yearly 2/4 ☐ Other

-	= N/A
✓	= Normal
✖	= Abnormal

INSPECTION AND TEST REPORT FOR DEVICES

Item	Type	Area Description / Location	Device Address / Zone	Quarterly 1	Quarterly 2	Quarterly 3	Quarterly 4	Actions: Visual Check	Actions: Clean	Actions: Test	Test Result	Remarks
1	Smoke/Add	COMMUNICATION.	L03D001		✓			✓	-	-	-	พื้นที่สูงติดรางไฟ
2	Smoke/Add	MAID.	L03D002		✓			✓	✓	-	-	
3	Smoke/Add	STORE TOOLS.	L03D003		✓			✓	✓	-	-	
4	Smoke/Add	PREPARE FOOD.	L03D004		✓			✓	✓	-	-	
5	Smoke/Add	HANDICAP.	L03D005		✓			✓	✓	-	-	
6	Smoke/Add	FEMALE.	L03D006		✓			✓	✓	-	-	
7	Smoke/Add	FEMALE.	L03D007		✓			✓	✓	-	-	
8	Smoke/Add	MALE.	L03D008		✓			✓	✓	-	-	
9	Smoke/Add	STAFF ROOM.	L03D009		✓			✓	✓	-	-	
10	Smoke/Add	ROOM 1.	L03D010		✓			✓	-	-	-	พื้นที่ไม่สะดวก
11	Smoke/Add	ROOM 2.	L03D011		✓			✓	-	-	-	พื้นที่ไม่สะดวก
12	Smoke/Add	MEETING ROOM.	L03D012		✓			✓	✓	-	-	
13	Smoke/Add	LIMAN.	L03D013		✓			✓	✓	-	-	
14	Smoke/Add	STORE TOOLS.	L03D014		✓			✓	✓	-	-	
15	Smoke/Add	ANTI ROOM.	L03D015		✓			✓	✓	-	-	
16	Smoke/Add	TOILET.	L03D016		✓			✓	✓	-	-	
17	Smoke/Add	ISOLATION ROOM.	L03D017		✓			✓	✓	-	-	
18	Smoke/Add	HEAD NURSE.	L03D018		✓			✓	✓	-	-	
19	Smoke/Add	MEDICINE SGANIZER.	L03D019		✓			✓	✓	-	-	
20	Smoke/Add	MALE.	L03D020		✓			✓	✓	-	-	

COMMENT : ทางรพ.ไม่สะดวกให้ทดสอบอุปกรณ์และทดสอบสอบเสียง

FM-SV-01-06 Rev.00 Effective date: 15/02/25

FIRE ALARM SYSTEM

Project : บำรุงรักษาระบบสัญญาณแจ้งเหตุเพลิงไหม้ มหาวิทยาลัยมหิดล คณะแพทยศาสตร์ศิริราชพยาบาล ศูนย์การแพทย์กาญจนาภิเษก ประจำปี 2567-2568

Building : ระยะที่ 2 Location : 3rd Floor

Service : ☑ Yearly 2/4 ☐ Other

-	= N/A
✓	= Normal
✗	= Abnormal

INSPECTION AND TEST REPORT FOR DEVICES

Item	Type	Area Description / Location	Device Address / Zone	Quarterly 1	Quarterly 2	Quarterly 3	Quarterly 4	Actions: Visual Check	Actions: Clean	Actions: Test	Test Result	Remarks
21	Smoke/Add	HANDICAP.	L03D021		✓			✓	✓	-	-	
22	Smoke/Add	CLEAN TOOL.	L03D022		✓			✓	✓	-	-	
23	Smoke/Add	STORE TOOLS.	L03D023		✓			✓	✓	-	-	
24	Smoke/Add	LIFT HALL 4.	L03D024		✓			✓	✓	-	-	
25	Smoke/Add	STAFF ROOM.	L03D025		✓			✓	-	-	-	พื้นที่ไม่สะดวก
26	Smoke/Add	STAFF ROOM.	L03D026		✓			✓	-	-	-	พื้นที่ไม่สะดวก
27	Smoke/Add	SEPTIC OR.	L03D027		✓			✓	-	-	-	พื้นที่ไม่สะดวก
28	Smoke/Add	ANTI ROOM.	L03D028		✓			✓	✓	-	-	
29	Smoke/Add	STORE ROOM.	L03D029		✓			✓	✓	-	-	
30	Smoke/Add	OR-11.	L03D030		✓			✓	✓	-	-	
31	Smoke/Add	OR-10.	L03D031		✓			✓	✓	-	-	
32	Smoke/Add	OR-09.	L03D032		✓			✓	✓	-	-	
33	Smoke/Add	CONTROL ROOM.	L03D033		✓			✓	✓	-	-	
34	Smoke/Add	ERCP.	L03D034		✓			✓	✓	-	-	
35	Smoke/Add	SCOPE.	L03D035		✓			✓	✓	-	-	
36	Smoke/Add	CLEAN SCOPE.	L03D036		✓			✓	✓	-	-	เสีย No.Response Disable ไว้
37	Smoke/Add	STORE SCOPE.	L03D037		✓			✓	✓	-	-	Disable ไว้
38	Smoke/Add	SCOPE 2.	L03D038		✓			✓	✓	-	-	Disable ไว้
39	Smoke/Add	SUPPLY EQUIPMENT.	L03D039		✓			✓	✓	-	-	เสีย Invalid Disable ไว้
40	Smoke/Add	SUPPLY EQUIPMENT.	L03D040		✓			✓	✓	-	-	เสีย No.Response Disable ไว้

COMMENT : ทางรพ.ไม่สะดวกให้ทดสอบอุปกรณ์และทดสอบสอบเสียง

ห้องผ่าตัดชั้น 3 อุปกรณ์ตั้งแต่ ADD L03D036-L03D046 มีปัญหา Trouble มาๆหายๆ ทางหน้างาน Disable ไว้พื้นที่ไม่สะดวกให้ตรวจเช็ค (ห้องผ่าตัด)

FIRE ALARM SYSTEM

Project : บำรุงรักษาระบบสัญญาณแจ้งเหตุเพลิงไหม้ มหาวิทยาลัยมหิดล คณะแพทยศาสตร์ศิริราชพยาบาล ศูนย์การแพทย์กาญจนาภิเษก ประจำปี 2567-2568

Building : ระยะที่ 2 Location : 3rd Floor

Service : ☑ Yearly 2/4 ☐ Other

-	= N/A
✓	= Normal
✗	= Abnormal

INSPECTION AND TEST REPORT FOR DEVICES

Item	Type	Area Description / Location	Device Address / Zone	Quarterly 1	Quarterly 2	Quarterly 3	Quarterly 4	Actions: Visual Check	Actions: Clean	Actions: Test	Test Result	Remarks
41	Smoke/Add	HEAD NURES.	L03D041		✓			✓	✓	-	-	Disable ไว้
42	Smoke/Add	FEMALE.	L03D042		✓			✓	✓	-	-	Disable ไว้
43	Smoke/Add	ANESTHETISTS.	L03D043		✓			✓	✓	-	-	Disable ไว้
44	Smoke/Add	FEMALE.	L03D044		✓			✓	✓	-	-	Disable ไว้
45	Smoke/Add	MALE.	L03D045		✓			✓	✓	-	-	Disable ไว้
46	Smoke/Add	MALE.	L03D046		✓			✓	✓	-	-	Disable ไว้
47	Smoke/Add	TOILET.	L03D047		✓			✓	✓	-	-	
48	Smoke/Add	FHC.	L03D048		✓			✓	✓	-	-	
49	Smoke/Add	UPS ROOM.	L03D049		✓			✓	✓	-	-	
50	Smoke/Add	MALE.	L03D050		✓			✓	✓	-	-	
51	Smoke/Add	MALE CHANGING.	L03D051		✓			✓	✓	-	-	
52	Smoke/Add	FEMALE.	L03D052		✓			✓	✓	-	-	
53	Smoke/Add	PREPARE THEPATIENT.	L03D053		✓			✓	✓	-	-	
54	Smoke/Add	OPERATING ROOM.	L03D054		✓			✓	✓	-	-	
55	Smoke/Add	FEMALE CHANGING.	L03D055		✓			✓	✓	-	-	
56	Smoke/Add	FEMALE.	L03D056		✓			✓	✓	-	-	
57	Smoke/Add	CONCELING ROOM.	L03D057		✓			✓	✓	-	-	
58	Smoke/Add	ISOLATION ROOM.	L03D058		✓			✓	✓	-	-	
59	Smoke/Add	ICU-1.	L03D059		✓			✓	✓	-	-	
60	Smoke/Add	ICU-2.	L03D060		✓			✓	✓	-	-	

COMMENT : ทางรพ.ไม่สะดวกให้ทดสอบอุปกรณ์และทดสอบสอบเสียง

ห้องผ่าตัดชั้น 3 อุปกรณ์ตั้งแต่ ADD L03D036-L03D046 มีปัญหา Trouble มาๆหายๆ ทางหน้างาน Disable ไว้พื้นที่ไม่สะดวกให้ตรวจเช็ค (ห้องผ่าตัด)

FIRE ALARM SYSTEM

Project : บำรุงรักษาระบบสัญญาณแจ้งเหตุเพลิงไหม้ มหาวิทยาลัยมหิดล คณะแพทยศาสตร์ศิริราชพยาบาล ศูนย์การแพทย์กาญจนาภิเษก ประจำปี 2567-2568

Building : ระยะที่ 2 Location : 3rd Floor

Service : ☑ Yearly 2/4 ☐ Other

-	= N/A
✓	= Normal
✖	= Abnormal

INSPECTION AND TEST REPORT FOR DEVICES

Item	Type	Area Description / Location	Device Address / Zone	Quarterly 1	Quarterly 2	Quarterly 3	Quarterly 4	Actions: Visual Check	Actions: Clean	Actions: Test	Test Result	Remarks
61	Smoke/Add	ICU-3.	L03D061		✓			✓	✓	-	-	
62	Smoke/Add	ICU-4.	L03D062		✓			✓	✓	-	-	
63	Smoke/Add	ICU-5.	L03D063		✓			✓	✓	-	-	
64	Smoke/Add	ICU-6.	L03D064		✓			✓	✓	-	-	
65	Smoke/Add	ICU-7.	L03D065		✓			✓	✓	-	-	
66	Smoke/Add	ICU-8.	L03D066		✓			✓	✓	-	-	
67	Smoke/Add	HEAD NURSE.	L03D067		✓			✓	✓	-	-	
68	Smoke/Add	ROOM.	L03D068		✓			✓	✓	-	-	
69	Smoke/Add	MALE & FEMALE.	L03D069		✓			✓	✓	-	-	
70	Smoke/Add	CLEAN TOOLS.	L03D070		✓			✓	✓	-	-	
71	Smoke/Add	STAFF ROOM.	L03D071		✓			✓	✓	-	-	
72	Smoke/Add	STORE TOOLS.	L03D072		✓			✓	✓	-	-	
73	Smoke/Add	UPS 3/1.	L03D073		✓			✓	✓	-	-	
74	Smoke/Add	STAFF ROOM.	L03D074		✓			✓	✓	-	-	
75	Smoke/Add	MALE.	L03D075		✓			✓	✓	-	-	
76	Smoke/Add	FEMALE.	L03D076		✓			✓	✓	-	-	
77	Smoke/Add	ROOM 1.	L03D077		✓			✓	✓	-	-	
78	Smoke/Add	ROOM 2.	L03D078		✓			✓	✓	-	-	
79	Smoke/Add	ROOM 4.	L03D079		✓			✓	✓	-	-	
80	Smoke/Add	ROOM 3.	L03D080		✓			✓	✓	-	-	

COMMENT : ทางรพ.ไม่สะดวกให้ทดสอบอุปกรณ์และทดสอบสอบเสียง

FIRE ALARM SYSTEM

Project : บำรุงรักษาระบบสัญญาณแจ้งเหตุเพลิงไหม้ มหาวิทยาลัยมหิดล คณะแพทยศาสตร์ศิริราชพยาบาล ศูนย์การแพทย์กาญจนาภิเษก ประจำปี 2567-2568

Building : ระยะที่ 2 Location : 3rd Floor

Service : ☑ Yearly 2/4 ☐ Other

-	= N/A
✓	= Normal
✖	= Abnormal

INSPECTION AND TEST REPORT FOR DEVICES

Item	Type	Area Description / Location	Device Address / Zone	Quarterly 1	Quarterly 2	Quarterly 3	Quarterly 4	Actions: Visual Check	Actions: Clean	Actions: Test	Test Result	Remarks
81	Smoke/Add	STAFF ROOM.	L03D081		✓			✓	✓	-	-	
82	Smoke/Add	MADICINE PREPARATION.	L03D082		✓			✓	✓	-	-	
83	Smoke/Add	OFFICE OF FINANCE.	L03D083		✓			✓	✓	-	-	
84	Smoke/Add	STAFF ROOM.	L03D084		✓			✓	✓	-	-	
85	Smoke/Add	CASHIER ROOM.	L03D085		✓			✓	✓	-	-	
86	Smoke/Add	PAMARCY.	L03D086		✓			✓	✓	-	-	
87	Smoke/Add	CONSELING ROOM.	L03D087		✓			✓	✓	-	-	
88	Smoke/Add	STORAGE ROOM.	L03D088		✓			✓	✓	-	-	
89	Smoke/Add	LIFT HALL 1&2.	L03D089		✓			✓	✓	-	-	
90	Smoke/Add	LIFT HALL 3.	L03D090		✓			✓	✓	-	-	
91	Smoke/Add	ELECTRICAL ROOM.	L03D091		✓			✓	✓	-	-	
92	Smoke/Add	ZONE 3/1.	L03M001		✓			✓	✓	-	-	
93	Smoke/Add	ZONE 3/2.	L03M002		✓			✓	✓	-	-	
94	Smoke/Add	ZONE 3/3.	L03M003		✓			✓	✓	-	-	
95	Smoke/Add	ZONE 3/4.	L03M004		✓			✓	✓	-	-	
96	Smoke/Add	ZONE 3/5.	L03M005		✓			✓	✓	-	-	
97	Smoke/Add	ZONE 3/6.	L03M006		✓			✓	✓	-	-	
98	Smoke/Add	ZONE 3/7.	L03M007		✓			✓	✓	-	-	
99	Smoke/Add	ZONE 3/8.	L03M008		✓			✓	✓	-	-	
100	Smoke/Add	ZONE 3/9.	L03M009		✓			✓	✓	-	-	

COMMENT : ทางรพ.ไม่สะดวกให้ทดสอบอุปกรณ์และทดสอบสอบเสียง

FIRE ALARM SYSTEM

Project : บำรุงรักษาระบบสัญญาณแจ้งเหตุเพลิงไหม้ มหาวิทยาลัยมหิดล คณะแพทยศาสตร์ศิริราชพยาบาล ศูนย์การแพทย์กาญจนาภิเษก ประจำปี 2567-2568

Building : ระยะที่ 2 Location : Floor 3

Service : ☑ Yearly 2/4 ☐ Other

-	= N/A
✓	= Normal
✖	= Abnormal

INSPECTION AND TEST REPORT FOR DEVICES

Item	Type	Area Description / Location	Device Address / Zone	Quarterly 1	Quarterly 2	Quarterly 3	Quarterly 4	Actions: Visual Check	Actions: Clean	Actions: Test	Test Result	Remarks
101	Smoke	ZONE 3/10.	L03M010		✓			✓	✓	-	-	
102	Smoke	ZONE ZD1 SPARE.	L03M019		✓			✓	✓	-	-	
103	Smoke	ZONE ZD2 SPARE.	L03M020		✓			✓	✓	-	-	
104	Monitor	KEY SW.	L03M024		✓			✓	✓	-	-	
105	Manual	MANUAL 1.	L03M036		✓			✓	✓	-	-	
106	Manual	MANUAL 2.	L03M037		✓			✓	✓	-	-	
107	Manual	MANUAL 3. Corridor ฝ่าดัด	L03M038		✓			✓	✓	-	-	อุปกรณ์เสีย Invalid
108	Manual	MANUAL 4.	L03M039		✓			✓	✓	-	-	
109	Manual	MANUAL 5.	L03M040		✓			✓	✓	-	-	
110	Manual	MANUAL 6.	L03M041		✓			✓	✓	-	-	
111	Manual	MANUAL 7.	L03M042		✓			✓	✓	-	-	
112	Manual	MANUAL 8.	L03M043		✓			✓	✓	-	-	
113	Manual	MANUAL 9.	L03M044		✓			✓	✓	-	-	
114	Manual	MANUAL 10.	L03M045		✓			✓	✓	-	-	
115	Strobe	STROBE/HORN	L03M023		✓			✓	✓	-	-	
116												
117												
118												
119												
120												

COMMENT : ทางรพ.ไม่สะดวกให้ทดสอบอุปกรณ์และทดสอบสอบเสียง

เปลี่ยนอุปกรณ์ Smoke ADD 89 หน้า Lift Hall 1-2 = 1 Set

อุปกรณ์ Manual ห้องฝ่าดัด Add L03M38 เสีย 1 Set

FIRE ALARM SYSTEM

Project : บำรุงรักษาระบบสัญญาณแจ้งเหตุเพลิงไหม้ มหาวิทยาลัยมหิดล คณะแพทยศาสตร์ศิริราชพยาบาล ศูนย์การแพทย์กาญจนาภิเษก ประจำปี 2567-2568

Building : ระยะที่ 2 Location : Floor 3M

Service : ☑ Yearly 2/4 ☐ Other

-	= N/A
✓	= Normal
✖	= Abnormal

INSPECTION AND TEST REPORT FOR DEVICES

Item	Type	Area Description / Location	Device Address / Zone	Quarterly 1	Quarterly 2	Quarterly 3	Quarterly 4	Actions: Visual Check	Actions: Clean	Actions: Test	Test Result	Remarks
1	Smoke	ZONE 3M/1.			✓			-	-	-	-	อุปกรณ์อยู่ใต้ฝ้าทางหน้างานแจ้งไม่ต้องเข้าทำ
2	Smoke	ZONE 3M/2.			✓			-	-	-	-	อุปกรณ์อยู่ใต้ฝ้าทางหน้างานแจ้งไม่ต้องเข้าทำ
3	Smoke	ZONE 3M/3.			✓			-	-	-	-	อุปกรณ์อยู่ใต้ฝ้าทางหน้างานแจ้งไม่ต้องเข้าทำ
4	Smoke	ZONE 3M/4.			✓			-	-	-	-	อุปกรณ์อยู่ใต้ฝ้าทางหน้างานแจ้งไม่ต้องเข้าทำ
5	Smoke	ZONE 3M/5.			✓			-	-	-	-	อุปกรณ์อยู่ใต้ฝ้าทางหน้างานแจ้งไม่ต้องเข้าทำ
6	Smoke	ZONE 3M/6.			✓			-	-	-	-	อุปกรณ์อยู่ใต้ฝ้าทางหน้างานแจ้งไม่ต้องเข้าทำ
7	Smoke	ZONE 3M/7.			✓			-	-	-	-	อุปกรณ์อยู่ใต้ฝ้าทางหน้างานแจ้งไม่ต้องเข้าทำ
8	Smoke	ZONE 3M/8.			✓			-	-	-	-	อุปกรณ์อยู่ใต้ฝ้าทางหน้างานแจ้งไม่ต้องเข้าทำ
9												
10												
11												
12												
13												
14												
15												
16												
17												
18												
19												
20												

COMMENT : ทางรพ.ไม่สะดวกให้ทดสอบอุปกรณ์และทดสอบสอบเสียง

FIRE ALARM SYSTEM

Project : บำรุงรักษาระบบสัญญาณแจ้งเหตุเพลิงไหม้ มหาวิทยาลัยมหิดล คณะแพทยศาสตร์ศิริราชพยาบาล ศูนย์การแพทย์กาญจนาภิเษก ประจำปี 2567-2568

Building : ระยะที่ 2 Location : 4st Floor

Service : ☑ Yearly 2/4 ☐ Other

-	= N/A
✓	= Normal
✖	= Abnormal

INSPECTION AND TEST REPORT FOR DEVICES

Item	Type	Area Description / Location	Device Address / Zone	Quarterly 1	Quarterly 2	Quarterly 3	Quarterly 4	Actions: Visual Check	Actions: Clean	Actions: Test	Test Result	Remarks
1	Smoke/Add	COMMUNICATION ROOM.	L04D001		✓			✓	✓	-	-	
2	Smoke/Add	MALE ROOM.	L04D002		✓			✓	✓	-	-	
3	Smoke/Add	FEMALE ROOM.	L04D003		✓			✓	✓	-	-	
4	Smoke/Add	METTING ROOM 4/2.	L04D004		✓			✓	✓	-	-	
5	Smoke/Add	METTING ROOM 4/2.	L04D005		✓			✓	✓	-	-	
6	Smoke/Add	METTING ROOM 4/1.	L04D006		✓			✓	✓	-	-	
7	Smoke/Add	METTING ROOM 4/1.	L04D007		✓			✓	✓	-	-	
8	Smoke/Add	LIFT HALL 4.	L04D008		✓			✓	✓	-	-	
9	Smoke/Add	TOOL STORAGE Z004.	L04D009		✓			✓	✓	-	-	
10	Smoke/Add	TOOL STORAGE.	L04D010		✓			✓	✓	-	-	
11	Smoke/Add	TOOL CLEANING.	L04D011		✓			✓	✓	-	-	
12	Smoke/Add	TOOL CLEANING.	L04D012		✓			✓	✓	-	-	
13	Heat/Add	WARD 18-TOILET.	L04D013		✓			✓	-	-	-	พื้นที่ไม่สะดวก
14	Smoke/Add	WARD 18.	L04D014		✓			✓	-	-	-	พื้นที่ไม่สะดวก
15	Smoke/Add	WARD 17.	L04D015		✓			✓	-	-	-	พื้นที่ไม่สะดวก
16	Heat/Add	WARD 17-TOILET.	L04D016		✓			✓	-	-	-	พื้นที่ไม่สะดวก
17	Heat/Add	WARD 16-TOILET.	L04D017		✓			✓	-	-	-	พื้นที่ไม่สะดวก
18	Smoke/Add	WARD 16.	L04D018		✓			✓	-	-	-	พื้นที่ไม่สะดวก
19	Smoke/Add	WARD 15.	L04D019		✓			✓	-	-	-	พื้นที่ไม่สะดวก
20	Heat/Add	WARD 15-TOILET.	L04D020		✓			✓	-	-	-	พื้นที่ไม่สะดวก

COMMENT : ทางรพ.ไม่สะดวกให้ทดสอบอุปกรณ์และทดสอบสอบเสียง

FIRE ALARM SYSTEM

Project : บำรุงรักษาระบบสัญญาณแจ้งเหตุเพลิงไหม้ มหาวิทยาลัยมหิดล คณะแพทยศาสตร์ศิริราชพยาบาล ศูนย์การแพทย์กาญจนาภิเษก ประจำปี 2567-2568

Building : ระยะที่ 2 Location : 4st Floor

Service : ☑ Yearly 2/4 ☐ Other

-	= N/A
✓	= Normal
✖	= Abnormal

INSPECTION AND TEST REPORT FOR DEVICES

Item	Type	Area Description / Location	Device Address / Zone	Quarterly 1	Quarterly 2	Quarterly 3	Quarterly 4	Actions: Visual Check	Actions: Clean	Actions: Test	Test Result	Remarks
21	Heat/Add	WARD 14-TOILET	L04D021		✓			✓	-	-	-	พื้นที่ไม่สะดวก
22	Smoke/Add	WARD 14 .	L04D022		✓			✓	-	-	-	พื้นที่ไม่สะดวก
23	Smoke/Add	WARD 14 .	L04D023		✓			✓	-	-	-	พื้นที่ไม่สะดวก
24	Heat/Add	WARD 13-TOILET.	L04D024		✓			✓	-	-	-	พื้นที่ไม่สะดวก
25	Heat/Add	WARD 12-TOILET.	L04D025		✓			✓	-	-	-	พื้นที่ไม่สะดวก
26	Smoke/Add	WARD 12.	L04D026		✓			✓	-	-	-	พื้นที่ไม่สะดวก
27	Smoke/Add	WARD 11.	L04D027		✓			✓	-	-	-	พื้นที่ไม่สะดวก
28	Heat/Add	WARD 11-TOILET.	L04D028		✓			✓	-	-	-	พื้นที่ไม่สะดวก
29	Heat/Add	WARD 10-TOILET.	L04D029		✓			✓	-	-	-	พื้นที่ไม่สะดวก
30	Smoke/Add	WARD 10.	L04D030		✓			✓	-	-	-	พื้นที่ไม่สะดวก
31	Smoke/Add	WARD 9.	L04D031		✓			✓	-	-	-	พื้นที่ไม่สะดวก
32	Heat/Add	WARD 9-TOILET.	L04D032		✓			✓	-	-	-	พื้นที่ไม่สะดวก
33	Heat/Add	WARD 8-TOILET.	L04D033		✓			✓	-	-	-	พื้นที่ไม่สะดวก
34	Smoke/Add	WARD 8.	L04D034		✓			✓	✓	-	-	
35	Smoke/Add	HEAD NURES.	L04D035		✓			✓	✓	-	-	
36	Smoke/Add	MEDICINE PREPARATION.	L04D036		✓			✓	✓	-	-	
37	Smoke/Add	PREMIUM-2.	L04D037		✓			✓	✓	-	-	
38	Smoke/Add	PREMIUM-2.	L04D038		✓			✓	✓	-	-	
39	Heat/Add	PREMIUM-2-TOILET	L04D039		✓			✓	✓	-	-	
40	Heat/Add	PREMIUM-2-TOILET	L04D040		✓			✓	✓	-	-	

COMMENT : ทางรพ.ไม่สะดวกให้ทดสอบอุปกรณ์และทดสอบสอบเสียง

FIRE ALARM SYSTEM

Project : บำรุงรักษาระบบสัญญาณแจ้งเหตุเพลิงไหม้ มหาวิทยาลัยมหิดล คณะแพทยศาสตร์ศิริราชพยาบาล ศูนย์การแพทย์กาญจนาภิเษก ประจำปี 2567-2568

Building : ระยะที่ 2 Location : 4st Floor

Service : ☑ Yearly 2/4 ☐ Other

-	= N/A
✓	= Normal
✖	= Abnormal

INSPECTION AND TEST REPORT FOR DEVICES

Item	Type	Area Description / Location	Device Address / Zone	Quarterly 1	Quarterly 2	Quarterly 3	Quarterly 4	Actions: Visual Check	Actions: Clean	Actions: Test	Test Result	Remarks
41	Smoke/Add	PREMIUM-2.	L04D041		✓			✓	-	-	-	พื้นที่ไม่สะดวก
42	Smoke/Add	WARD-7.	L04D042		✓			✓	-	-	-	พื้นที่ไม่สะดวก
43	Heat/Add	WARD -7-TOILET	L04D043		✓			✓	-	-	-	พื้นที่ไม่สะดวก
44	Heat/Add	WARD -6-TOILET	L04D044		✓			✓	-	-	-	พื้นที่ไม่สะดวก
45	Smoke/Add	WARD-6.	L04D045		✓			✓	-	-	-	พื้นที่ไม่สะดวก
46	Smoke/Add	PREMIUM -1.	L04D046		✓			✓	✓	-	-	
47	Heat/Add	PREMIUM -1-TOILET	L04D047		✓			✓	✓	-	-	
48	Heat/Add	PREMIUM -1-TOILET	L04D048		✓			✓	✓	-	-	
49	Smoke/Add	PREMIUM -1.	L04D049		✓			✓	✓	-	-	
50	Smoke/Add	PREMIUM -1.	L04D050		✓			✓	✓	-	-	
51	Heat/Add	ISOLATE-1.	L04D051		✓			✓	✓	-	-	
52	Smoke/Add	ISOLATE-1.	L04D052		✓			✓	✓	-	-	
53	Smoke/Add	ISOLATE-1.	L04D053		✓			✓	✓	-	-	
54	Smoke/Add	ISOLATE-1.	L04D054		✓			✓	✓	-	-	
55	Smoke/Add	WARD-5.	L04D055		✓			✓	✓	-	-	
56	Heat/Add	WARD-5-TOILET.	L04D056		✓			✓	✓	-	-	
57	Heat/Add	WARD-4-TOILET.	L04D057		✓			✓	✓	-	-	
58	Smoke/Add	WARD-4.	L04D058		✓			✓	✓	-	-	
59	Smoke/Add	WARD-3.	L04D059		✓			✓	✓	-	-	
60	Heat/Add	WARD-3-TOILET.	L04D060		✓			✓	✓	-	-	

COMMENT : ทางรพ.ไม่สะดวกให้ทดสอบอุปกรณ์และทดสอบสอบเสียง

FIRE ALARM SYSTEM

Project : บำรุงรักษาระบบสัญญาณแจ้งเหตุเพลิงไหม้ มหาวิทยาลัยมหิดล คณะแพทยศาสตร์ศิริราชพยาบาล ศูนย์การแพทย์กาญจนาภิเษก ประจำปี 2567-2568

Building : ระยะที่ 2 Location : 4st Floor

Service : ☑ Yearly 2/4 ☐ Other

-	= N/A
✓	= Normal
✖	= Abnormal

INSPECTION AND TEST REPORT FOR DEVICES

Item	Type	Area Description / Location	Device Address / Zone	Quarterly 1	Quarterly 2	Quarterly 3	Quarterly 4	Actions: Visual Check	Actions: Clean	Actions: Test	Test Result	Remarks
61	Heat/Add	WARD-2-TOILET.	L04D061		✓			✓	✓	-	-	
62	Smoke/Add	WARD-2.	L04D062		✓			✓	✓	-	-	
63	Smoke/Add	AHU ROOM 4/1.	L04D063		✓			✓	✓	-	-	
64	Smoke/Add	ROOM 1.	L04D064		✓			✓	✓	-	-	
65	Smoke/Add	ROOM 2.	L04D065		✓			✓	✓	-	-	
66	Smoke/Add	FEMALE.	L04D066		✓			✓	✓	-	-	
67	Smoke/Add	MALE.	L04D067		✓			✓	✓	-	-	
68	Smoke/Add	STAFF ROOM.	L04D068		✓			✓	✓	-	-	
69	Smoke/Add	HEAD NURSE.	L04D069		✓			✓	✓	-	-	
70	Smoke/Add	MEDICINE PREPARATION.	L04D070		✓			✓	✓	-	-	
71	Smoke/Add	SLEEPING ON DUTY.	L04D071		✓			✓	✓	-	-	
72	Smoke/Add	TREATMENT.	L04D072		✓			✓	✓	-	-	
73	Smoke/Add	PREPARE FOOD.	L04D073		✓			✓	✓	-	-	
74	Smoke/Add	FEMALE.	L04D074		✓			✓	✓	-	-	
75	Smoke/Add	MALE.	L04D075		✓			✓	✓	-	-	
76	Smoke/Add	STAFF ROOM Z004.	L04D076		✓			✓	✓	-	-	
77	Smoke/Add	ROOM.	L04D077		✓			✓	✓	-	-	
78	Smoke/Add	TOOL STORAGE.	L04D078		✓			✓	✓	-	-	
79	Smoke/Add	CLUP.	L04D079		✓			✓	✓	-	-	
80	Smoke/Add	MALE.	L04D080		✓			✓	✓	-	-	

COMMENT : ทางรพ.ไม่สะดวกให้ทดสอบอุปกรณ์และทดสอบสอบเสียง

FIRE ALARM SYSTEM

Project : บำรุงรักษาระบบสัญญาณแจ้งเหตุเพลิงไหม้ มหาวิทยาลัยมหิดล คณะแพทยศาสตร์ศิริราชพยาบาล ศูนย์การแพทย์กาญจนาภิเษก ประจำปี 2567-2568

Building : ระยะที่ 2 Location : 4st Floor

Service : ☑ Yearly 2/4 ☐ Other

-	= N/A
✓	= Normal
✖	= Abnormal

INSPECTION AND TEST REPORT FOR DEVICES

Item	Type	Area Description / Location	Device Address / Zone	Quarterly 1	Quarterly 2	Quarterly 3	Quarterly 4	Actions: Visual Check	Actions: Clean	Actions: Test	Test Result	Remarks
81	Smoke/Add	HANDICAP.	L04D081		✓			✓	✓	-	-	
82	Heat/Add	HANDICAP.	L04D082		✓			✓	✓	-	-	
83	Smoke/Add	MALE.	L04D083		✓			✓	✓	-	-	
84	Smoke/Add	MEETING ROOM.	L04D084		✓			✓	✓	-	-	
85	Smoke/Add	TOILET.	L04D085		✓			✓	✓	-	-	
86	Smoke/Add	ANTI ROOM.	L04D086		✓			✓	✓	-	-	
87	Smoke/Add	ISOLATE.	L04D087		✓			✓	✓	-	-	
88	Smoke/Add	STORE.	L04D088		✓			✓	✓	-	-	
89	Smoke/Add	LIFT HALL 1&2.	L04D089		✓			✓	✓	-	-	
90	Smoke/Add	AHU ROOM 4/2	L04D090		✓			✓	✓	-	-	
91	Smoke/Add	LIFT HALL 3.	L04D091		✓			✓	✓	-	-	
92	Smoke/Add	MEETING ROOM.	L04D092		✓			✓	✓	-	-	
93	Smoke/Add	TOOL STORAGE.	L04D093		✓			✓	✓	-	-	
94	Smoke/Add	HANDICAP.	L04D094		✓			✓	✓	-	-	
95	Smoke/Add	ELECTRICAL.	L04D095		✓			✓	✓	-	-	
96	Smoke/Add	COMMUNICATION ROOM.	L04D096		✓			✓	✓	-	-	
97	Smoke	ZONE 4/1.	L04M001		✓			✓	✓	-	-	
98	Smoke	ZONE 4/2.	L04M002		✓			✓	✓	-	-	
99	Smoke	ZONE 4/3.	L04M003		✓			✓	✓	-	-	
100	Smoke	ZONE 4/4.	L04M004		✓			✓	✓	-	-	

COMMENT : ทางรพ.ไม่สะดวกให้ทดสอบอุปกรณ์และทดสอบสอบเสียง

FIRE ALARM SYSTEM

Project : บำรุงรักษาระบบสัญญาณแจ้งเหตุเพลิงไหม้ มหาวิทยาลัยมหิดล คณะแพทยศาสตร์ศิริราชพยาบาล ศูนย์การแพทย์กาญจนาภิเษก ประจำปี 2567-2568

Building : ระยะที่ 2 Location : 4st Floor

Service : ☑ Yearly 2/4 ☐ Other

-	= N/A
✓	= Normal
✖	= Abnormal

INSPECTION AND TEST REPORT FOR DEVICES

Item	Type	Area Description / Location	Device Address / Zone	Quarterly 1	Quarterly 2	Quarterly 3	Quarterly 4	Actions: Visual Check	Actions: Clean	Actions: Test	Test Result	Remarks
101	Smoke	ZONE 4/5 .	L04M005		✓			✓	✓	-	-	
102	Smoke	ZONE 4/6 SPARE.	L04M006		✓			✓	✓	-	-	
103	Smoke	STROBE/HORN.	L04M009		✓			✓	✓	-	-	
104	Monitor	KEY.SW.	L04M010		✓			✓	✓	-	-	
105	Manual	Manual 1 Lift Hall 4	L04M016		✓			✓	✓	-	-	
106	Manual	Manual 2 Corridor Ward 12-18	L04M023		✓			✓	✓	-	-	
107	Manual	Manual 8 Corridor Toilet	L04M020		✓			✓	✓	-	-	
108	Manual	Manual 6 Lift Hall 1-2	L04M021		✓			✓	✓	-	-	
109	Manual	Manual 7 Lift Hall 3	L04M022		✓			✓	✓	-	-	
110	Manual	Manual 2 Corridor Ward 12-18	L04M017		✓			✓	✓	-	-	
111	Manual	Manual 3 Corridor AHU 4/2	L04M018		✓			✓	✓	-	-	
112	Manual	Manual 4 Corridor Treatment	L04M019		✓			✓	✓	-	-	
113												
114												
115												
116												
117												
118												
119												
120												

COMMENT : ทางรพ.ไม่สะดวกให้ทดสอบอุปกรณ์และทดสอบสอบเสียง

FM-SV-01-06 Rev.00 Effective date: 15/02/25

FIRE ALARM SYSTEM

Project : บำรุงรักษาระบบสัญญาณแจ้งเหตุเพลิงไหม้ มหาวิทยาลัยมหิดล คณะแพทยศาสตร์ศิริราชพยาบาล ศูนย์การแพทย์กาญจนาภิเษก ประจำปี 2567-2568

Building : ระยะที่ 2 Location : 5st Floor

Service : ☑ Yearly 2/4 ☐ Other

-	= N/A
✓	= Normal
✗	= Abnormal

INSPECTION AND TEST REPORT FOR DEVICES

Item	Type	Area Description / Location	Device Address / Zone	Quarterly 1	Quarterly 2	Quarterly 3	Quarterly 4	Actions: Visual Check	Actions: Clean	Actions: Test	Test Result	Remarks
1	Smoke/Add	COMMUNICATION ROOM.	L05D001		✓			✓	-	-	-	พื้นที่ไม่สะดวก
2	Heat/Add	ISOLATE-1	L05D002		✓			✓	-	-	-	พื้นที่ไม่สะดวก
3	Smoke/Add	ISOLATE-2	L05D003		✓			✓	-	-	-	พื้นที่ไม่สะดวก
4	Smoke/Add	WARD-2.	L05D004		✓			✓	-	-	-	พื้นที่ไม่สะดวก
5	Heat/Add	WARD-2-TOILET.	L05D005		✓			✓	-	-	-	พื้นที่ไม่สะดวก
6	Heat/Add	WARD-3-TOILET.	L05D006		✓			✓	-	-	-	พื้นที่ไม่สะดวก
7	Smoke/Add	WARD-3.	L05D007		✓			✓	-	-	-	พื้นที่ไม่สะดวก
8	Smoke/Add	WARD-4.	L05D008		✓			✓	-	-	-	พื้นที่ไม่สะดวก
9	Heat/Add	WARD-4-TOILET.	L05D009		✓			✓	-	-	-	พื้นที่ไม่สะดวก
10	Heat/Add	WARD-5-TOILET.	L05D010		✓			✓	-	-	-	พื้นที่ไม่สะดวก
11	Smoke/Add	WARD-5.	L05D011		✓			✓	-	-	-	พื้นที่ไม่สะดวก
12	Smoke/Add	WARD-6.	L05D012		✓			✓	✓	-	-	
13	Heat/Add	WARD-6-TOILET.	L05D013		✓			✓	✓	-	-	
14	Heat/Add	WARD-7-TOILET.	L05D014		✓			✓	✓	-	-	
15	Smoke/Add	WARD-7.	L05D015		✓			✓	✓	-	-	
16	Smoke/Add	LIFT HALL 4.	L05D016		✓			✓	✓	-	-	
17	Smoke/Add	STAFF ROOM.	L05D017		✓			✓	✓	-	-	
18	Smoke/Add	WASHING ROOM.	L05D018		✓			✓	✓	-	-	
19	Heat/Add	ROOM TOILET.	L05D019		✓			✓	✓	-	-	
20	Smoke/Add	SLEEP DOCTOR.	L05D020		✓			✓	✓	-	-	

COMMENT : ทางรพ.ไม่สะดวกให้ทดสอบอุปกรณ์และทดสอบสอบเสียง

FIRE ALARM SYSTEM

Project : บำรุงรักษาระบบสัญญาณแจ้งเหตุเพลิงไหม้ มหาวิทยาลัยมหิดล คณะแพทยศาสตร์ศิริราชพยาบาล ศูนย์การแพทย์กาญจนาภิเษก ประจำปี 2567-2568

Building : ระยะที่ 2 Location : 5st Floor

Service : ☑ Yearly 2/4 ☐ Other

-	= N/A
✓	= Normal
✗	= Abnormal

INSPECTION AND TEST REPORT FOR DEVICES

Item	Type	Area Description / Location	Device Address / Zone	Quarterly 1	Quarterly 2	Quarterly 3	Quarterly 4	Actions: Visual Check	Actions: Clean	Actions: Test	Test Result	Remarks
21	Heat/Add	WARD-8-TOILET.	L05D021		✓			✓	✓	-	-	
22	Smoke/Add	WARD-8.	L05D022		✓			✓	✓	-	-	
23	Smoke/Add	WARD-9.	L05D023		✓			✓	-	-	-	พื้นที่ไม่สะดวก No Rerponse ไว้
24	Heat/Add	WARD-9-TOILET.	L05D024		✓			✓	-	-	-	พื้นที่ไม่สะดวก No Rerponse ไว้
25	Heat/Add	WARD-10-TOILET.	L05D025		✓			✓	-	-	-	พื้นที่ไม่สะดวก No Rerponse ไว้
26	Smoke/Add	WARD-10.	L05D026		✓			✓	-	-	-	พื้นที่ไม่สะดวก No Rerponse ไว้
27	Smoke/Add	WARD V4.	L05D027		✓			✓	-	-	-	พื้นที่ไม่สะดวก No Rerponse ไว้
28	Heat/Add	WARD V4-TOILET.	L05D028		✓			✓	-	-	-	พื้นที่ไม่สะดวก No Rerponse ไว้
29	Smoke/Add	WARD-11.	L05D029		✓			✓	✓	-	-	
30	Heat/Add	WARD-11-TOILET.	L05D030		✓			✓	✓	-	-	
31	Heat/Add	WARD-12-TOILET.	L05D031		✓			✓	-	-	-	พื้นที่ไม่สะดวก
32	Smoke/Add	WARD-12.	L05D032		✓			✓	-	-	-	พื้นที่ไม่สะดวก
33	Smoke/Add	WARD-13.	L05D033		✓			✓	✓	-	-	
34	Heat/Add	WARD-13-TOILET.	L05D034		✓			✓	✓	-	-	
35	Heat/Add	WARD-14-TOILET.	L05D035		✓			✓	✓	-	-	
36	Smoke/Add	WARD-14.	L05D036		✓			✓	✓	-	-	
37	Smoke/Add	WARD-15.	L05D037		✓			✓	-	-	-	พื้นที่ไม่สะดวก
38	Heat/Add	WARD-15-TOILET.	L05D038		✓			✓	-	-	-	พื้นที่ไม่สะดวก
39	Heat/Add	WARD-16-TOILET.	L05D039		✓			✓	✓	-	-	
40	Smoke/Add	WARD-16.	L05D040		✓			✓	✓	-	-	

COMMENT : ทางรพ.ไม่สะดวกให้ทดสอบอุปกรณ์และทดสอบสอบเสียง

อุปกรณ์ Smoke ADD Ward 10 เสีย 1 Set (No Rersponse) Disable ไว้ เข้าพื้นที่ไม่ได้

FM-SV-01-06 Rev.00 Effective date: 15/02/25

FIRE ALARM SYSTEM

Project : บำรุงรักษาระบบสัญญาณแจ้งเหตุเพลิงไหม้ มหาวิทยาลัยมหิดล คณะแพทยศาสตร์ศิริราชพยาบาล ศูนย์การแพทย์กาญจนาภิเษก ประจำปี 2567-2568

Building : ระยะที่ 2 Location : 5st Floor

Service : ☑ Yearly 2/4 ☐ Other

-	= N/A
✓	= Normal
✖	= Abnormal

INSPECTION AND TEST REPORT FOR DEVICES

Item	Type	Area Description / Location	Device Address / Zone	Quarterly 1	Quarterly 2	Quarterly 3	Quarterly 4	Actions: Visual Check	Actions: Clean	Actions: Test	Test Result	Remarks
41	Smoke/Add	WARD-17.	L05D041		✓			✓	-	-	-	เข้าพื้นที่ไม่ได้
42	Heat/Add	WARD-17-TOILET.	L05D042		✓			✓	-	-	-	เข้าพื้นที่ไม่ได้
43	Heat/Add	WARD-18-TOILET.	L05D043		✓			✓	-	-	-	เข้าพื้นที่ไม่ได้
44	Smoke/Add	WARD-18.	L05D044		✓			✓	-	-	-	เข้าพื้นที่ไม่ได้
45	Smoke/Add	WARD-19.	L05D045		✓			✓	-	-	-	เข้าพื้นที่ไม่ได้
46	Heat/Add	WARD-19-TOILET.	L05D046		✓			✓	-	-	-	เข้าพื้นที่ไม่ได้
47	Heat/Add	WARD-20-TOILET.	L05D047		✓			✓	-	-	-	เข้าพื้นที่ไม่ได้
48	Smoke/Add	WARD-20.	L05D048		✓			✓	-	-	-	เข้าพื้นที่ไม่ได้
49	Heat/Add	WARD V1-TOILET.	L05D049		✓			✓	-	-	-	เข้าพื้นที่ไม่ได้
50	Smoke/Add	WARD-V1.	L05D050		✓			✓	-	-	-	เข้าพื้นที่ไม่ได้
51	Smoke/Add	WARD-21.	L05D051		✓			✓	✓	-	-	
52	Heat/Add	WARD-21-TOILET.	L05D052		✓			✓	✓	-	-	
53	Heat/Add	WARD-22-TOILET.	L05D053		✓			✓	-	-	-	เข้าพื้นที่ไม่ได้
54	Smoke/Add	WARD-22.	L05D054		✓			✓	-	-	-	เข้าพื้นที่ไม่ได้
55	Smoke/Add	WARD-23.	L05D055		✓			✓	-	-	-	เข้าพื้นที่ไม่ได้
56	Heat/Add	WARD-23-TOILET.	L05D056		✓			✓	-	-	-	เข้าพื้นที่ไม่ได้
57	Heat/Add	WARD-24-TOILET.	L05D057		✓			✓	-	-	-	เข้าพื้นที่ไม่ได้
58	Smoke/Add	WARD-24.	L05D058		✓			✓	-	-	-	เข้าพื้นที่ไม่ได้
59	Smoke/Add	WARD-25.	L05D059		✓			✓	✓	-	-	
60	Heat/Add	WARD-25-TOILET.	L05D060		✓			✓	✓	-	-	

COMMENT : ทางรพ.ไม่สะดวกให้ทดสอบอุปกรณ์และทดสอบสอบเสียง

FIRE ALARM SYSTEM

Project : บำรุงรักษาระบบสัญญาณแจ้งเหตุเพลิงไหม้ มหาวิทยาลัยมหิดล คณะแพทยศาสตร์ศิริราชพยาบาล ศูนย์การแพทย์กาญจนาภิเษก ประจำปี 2567-2568

Building : ระยะที่ 2 Location : 5st Floor

Service : ☑ Yearly 2/4 ☐ Other

-	= N/A
✓	= Normal
✖	= Abnormal

INSPECTION AND TEST REPORT FOR DEVICES

Item	Type	Area Description / Location	Device Address / Zone	Quarterly 1	Quarterly 2	Quarterly 3	Quarterly 4	Actions: Visual Check	Actions: Clean	Actions: Test	Test Result	Remarks
61	Heat/Add	WARD-26-TOILET.	L05D061		✓			✓	-	-	-	เข้าพื้นที่ไม่ได้
62	Smoke/Add	WARD-26.	L05D062		✓			✓	-	-	-	เข้าพื้นที่ไม่ได้
63	Smoke/Add	WARD V2.	L05D063		✓			✓	-	-	-	เข้าพื้นที่ไม่ได้
64	Heat/Add	WARD V2-TOLET.	L05D064		✓			✓	-	-	-	เข้าพื้นที่ไม่ได้
65	Smoke/Add	WARD V3.	L05D065		✓			✓	-	-	-	เข้าพื้นที่ไม่ได้
66	Smoke/Add	WARD V3-TOILET.	L05D066		✓			✓	-	-	-	เข้าพื้นที่ไม่ได้
67	Smoke/Add	MEETING ROOM	L05D067		✓			✓	✓	-	-	
68	Smoke/Add	TREATMENT.	L05D068		✓			✓	✓	-	-	
69	Smoke/Add	LIFT HALL 3.	L05D069		✓			✓	✓	-	-	
70	Smoke/Add	MEDICINE PREPARATION.	L05D070		✓			✓	✓	-	-	
71	Smoke/Add	FOOD PREPARATION.	L05D071		✓			✓	✓	-	-	
72	Smoke/Add	HEAD NURSE.	L05D072		✓			✓	✓	-	-	
73	Smoke/Add	TOOL STORGE.	L05D073		✓			✓	✓	-	-	
74	Smoke/Add	NURSING ROOM.	L05D074		✓			✓	✓	-	-	
75	Smoke/Add	MEDICINE PREPARATION.	L05D075		✓			✓	✓	-	-	
76	Smoke/Add	ISOLATE.	L05D076		✓			✓	✓	-	-	
77	Smoke/Add	ELECTRICAL ROOM.	L05D077		✓			✓	✓	-	-	
78	Smoke/Add	ZONE 5/1.	L05D078		✓			✓	✓	-	-	
79	Smoke/Add	ZONE 5/2.	L05M001		✓			✓	✓	-	-	
80	Smoke/Add	ZONE 5/3.	L05M002		✓			✓	✓	-	-	

COMMENT : ทางรพ.ไม่สะดวกให้ทดสอบอุปกรณ์และทดสอบสอบเสียง

Confide technology

FIRE ALARM SYSTEM

Project : บำรุงรักษาระบบสัญญาณแจ้งเหตุเพลิงไหม้ มหาวิทยาลัยมหิดล คณะแพทยศาสตร์ศิริราชพยาบาล ศูนย์การแพทย์กาญจนาภิเษก ประจำปี 2567-2568

Building : ระยะที่ 2 Location : 5st Floor

Service : ☑ Yearly 2/4 ☐ Other

-	= N/A
✓	= Normal
✗	= Abnormal

INSPECTION AND TEST REPORT FOR DEVICES

Item	Type	Area Description / Location	Device Address / Zone	Quarterly 1	Quarterly 2	Quarterly 3	Quarterly 4	Actions: Visual Check	Actions: Clean	Actions: Test	Test Result	Remarks
81	Smoke	ZONE 5/3.	L05M003		✓			✓	✓	-	-	
82	Smoke	ZONE 5/4 SPARE.	L05M004		✓			✓	✓	-	-	
83	Smoke	MANUAL 1.	L05M013		✓			✓	✓	-	-	
84	Manual	MANUAL 2.	L05M014		✓			✓	✓	-	-	
85	Manual	MANUAL 3.	L05M015		✓			✓	✓	-	-	
86	Manual	MANUAL 4.	L05M016		✓			✓	✓	-	-	
87	Manual	MANUAL 5.	L05M017		✓			✓	✓	-	-	
88	Strobe	STROBE/HORN.	L05M007		✓			✓	✓	-	-	
89	Realay	SHUT OFF LIFT	L05M008		✓			✓	✓	-	-	
90	Monitor	KEY. SW.	L05M009		✓			✓	✓	-	-	
91												
92												
93												
94												
95												
96												
97												
98												
99												
100												

COMMENT : ทางรพ.ไม่สะดวกให้ทดสอบอุปกรณ์และทดสอบสอบเสียง

FM-SV-01-06 Rev.00 Effective date: 15/02/25

Confide technology

FIRE ALARM SYSTEM

Project : บำรุงรักษาระบบสัญญาณแจ้งเหตุเพลิงไหม้ มหาวิทยาลัยมหิดล คณะแพทยศาสตร์ศิริราชพยาบาล ศูนย์การแพทย์กาญจนาภิเษก ประจำปี 2567-2568

Building : ระยะที่ 2 Location : MEDICAL TECHOLOGIST

Service : ☑ Yearly 2/4 ☐ Other

-	= N/A
✓	= Normal
✗	= Abnormal

INSPECTION AND TEST REPORT FOR DEVICES

Item	Type	Area Description / Location	Device Address / Zone	Quarterly 1	Quarterly 2	Quarterly 3	Quarterly 4	Actions: Visual Check	Actions: Clean	Actions: Test	Test Result	Remarks
1	Smoke/Add	STORAGE ROOM 2ND.	L01D001		✓			✓	✓	-	-	
2	Smoke/Add	CHIGF 2ND.	L01D002		✓			✓	✓	-	-	
3	Smoke/Add	FEMALE TOILET 2ND.	L01D003		✓			✓	✓	-	-	
4	Smoke/Add	MALE TOILET 2ND.	L01D004		✓			✓	✓	-	-	
5	Smoke/Add	FEMALE BEDROOM 2ND.	L01D005		✓			✓	✓	-	-	
6	Smoke/Add	MALE BEDROM 2ND.	L01D006		✓			✓	✓	-	-	
7	Smoke/Add	STAFF ROOM 2ND.	L01D007		✓			✓	✓	-	-	
8	Smoke/Add	PHLEGM STORAGE ROOM 2ND	L01D008		✓			✓	✓	-	-	
9	Smoke/Add	SN. 2D.	L01D009		✓			✓	✓	-	-	
10	Smoke	ZONE 1 2ND.	L01M001		✓			✓	✓	-	-	
11	Smoke	ZONE 2 2ND.	L01M005		✓			✓	✓	-	-	
12	Smoke	ZONE 3 2ND.	L01M006		✓			✓	✓	-	-	
13	Smoke	ZONE 4 2ND.	L01M007		✓			✓	✓	-	-	
14	Smoke	ZONE 5 2ND.	L01M008		✓			✓	✓	-	-	
15	Smoke	ZONE 6 2ND.	L01M009		✓			✓	✓	-	-	
16	Smoke	ZONE 7 2ND.	L01M010		✓			✓	✓	-	-	
17	Manual	MANUAL ZONE 1 2ND.	L01M011		✓			✓	✓	-	-	
18	Manual	MANUAL ZONE 2 2ND.	L01M012		✓			✓	✓	-	-	
19	Manual	MANUAL ZONE 3 2ND.	L01M004		✓			✓	✓	-	-	
20	Strobe	STROBE/HORN 2ND.	L01M003.		✓			✓	✓	-	-	

COMMENT : ทางรพ.ไม่สะดวกให้ทดสอบอุปกรณ์และทดสอบสอบเสียง

FM-SV-01-06 Rev.00 Effective date: 15/02/25

Confide technology

FIRE ALARM SYSTEM

Project : บำรุงรักษาระบบสัญญาณแจ้งเหตุเพลิงใหม่ มหาวิทยาลัยมหิดล คณะแพทยศาสตร์ศิริราชพยาบาล
ศูนย์การแพทย์กาญจนาภิเษก ประจำปี 2567-2568

Building : ระยะที่ 2 Location : MEDICAL TECHOLOGIST

Service : ☑ Yearly 2/4 ☐ Other

-	= N/A
✓	= Normal
✗	= Abnormal

INSPECTION AND TEST REPORT FOR DEVICES

Item	Type	Area Description / Location	Device Address / Zone	Quarterly 1	2	3	4	Actions Visual Check	Clean	Test	Test Result	Remarks
21	Monitor	KEY.SW.	L01M002		✓			✓	✓	-	-	
22												
23												
24												
25												
26												
27												
28												
29												
30												
31												
32												
33												
34												
35												
36												
37												
38												
39												
40												

COMMENT : ทางรพ.ไม่สะดวกให้ทดสอบอุปกรณ์และทดสอบสอบเสียง

FM-SV-01-06 Rev.00 Effective date: 15/02/25

FM-SV-01-10
~~FM-SV-01-15~~ 15-3-68
~~FM-SV-01-19~~

เล่มที่ 230 ไกลด

Rev.00

Confide Technology Co., Ltd.
บริษัท คอนไฟด์ เทคโนโลยี จำกัด

Effective date : 15/02/25
~~Effective Date. 02/12/24~~ ไกลด

เลขที่ 09

รายงานการบริการ / SERVICE REPORT

ทะเบียนเอกสารเลขที่ / Service Report NO.: 243 · 234 071 (ปีงบ 68-3-68)

โครงการ / Project: ศูนย์การแพทย์ กาญจนาภิเษก 2 อาคารอนุรักษ์ฯ

ชื่อบริษัท / Customer's Company: ศูนย์การแพทย์กาญจนาภิเษก อาคาร 2

ระบบ / System: Fire Alarm.

ชื่อผู้ติดต่อ / Contact Name: [redacted]

ยี่ห้อ / Brand Name: NOTIFIER.

โทรศัพท์ / Mobile Phone: [redacted]

รุ่น / Model: NFS2-640.

ลักษณะงาน / Detail of Work

☐ Commissioning ☐ ติดตั้ง/Installation ☑ ตรวจเช็ค/Inspection ☐ ซ่อม/Repair
☐ Stand by ☑ บำรุงรักษา/Maintenance ☐ อื่นๆ/Other.....

รายละเอียดการดำเนินงาน / Action

PM FA 2 ปี/ครั้ง ตรวจเช็ค ทำความสะอาดอุปกรณ์ ระบบ FA.
- ตรวจเช็คทำความสะอาด อุปกรณ์ Smoke Heat Manual Bell Strobe อาคาร ระยะ 2 ตึกจนถึง 1-6 เรียบร้อย. ใช้งานได้ตามปกติ ทดสอบการทำงานไฟและสายไม่ขาด.
ตรวจเช็คสัญญาณเตือนไฟไหม้ พบว่ามี Trouble ค้าง 6 systems Disable 4 systems.
Trouble Open : ① SS-01, SS-02, SS-04, BP-02 และ JP-02 ทดสอบทำงานไม่ตรงกับ Fire Pump ที่: ต้องแก้ไข. + SS-03.
② Trouble No. Response อุปกรณ์ Smoke LOSD026 NARD10 ชั้น 5 ไม่สามารถเข้าถึง.
เนื่องจากอุปกรณ์ชำรุด ทางเจ้าหน้าที่จะทำเรื่องขอซื้อ พร้อม (DISABLE ไว้).
DISABLE: ① FS2PSP3 FL.2 ② FS2PSP4 FL.2 ③ SS4ESP1 FL.4 ④ NARD10 FL.5 Smoke.
ทดสอบทำงาน Disable ไม่ตรงกับที่.
* ตรวจเช็คแก้ไขปัญหา Trouble No Response ของอุปกรณ์ ในพื้นที่ตึกชั้นที่ 3 ตึกจนถึง LOSD036 ที่ LOSD026 พบว่าเมื่อตรวจสอบที่อุปกรณ์ ไม่ได้ใช้งานปกติ เรียบร้อยแล้ว.
* ชั้น 3M อุปกรณ์ดังกล่าวติดอยู่ในพื้นที่ห้องนอน 2 ชั้น ทดสอบทำงานไม่ตรงกับที่ต้องใช้งาน.
* อุปกรณ์บางส่วนเสียง ทดสอบทำงานไม่ได้: ต้องทำการตรวจเช็คอีกครั้งหนึ่ง.
* เปลี่ยนอุปกรณ์ Smoke: ระยะ 2 set ชั้น 3 = 1 set ชั้น 2 = 1 set ชั้น 1 = 1 set. อุปกรณ์ของทางโรงพยาบาล.

บริการโดย / Service by

1.) ณัฐวุฒิ 2.) ศักดิ์ชาย.
3.) ศิลปกร. 4.)

TIMESTAMP

TIME	DATE	HH:MM
Request	-	-
Start	15/3/68	09.30
End	15/3/68	13.00

ผลการดำเนินงาน / Results

☑ สมบูรณ์/Complete ☐ ติดตาม/Follow up

ค่าบริการ / Service Fee

☐ ไม่มี/No Charge ☑ มี/Charge

คำแนะนำ/Suggestion

.....

.....

ลายเซ็นต์ผู้บริการ / Service's Signature [redacted]

วันที่ / Date: 15 3 68

(.....[redacted].....)

สำหรับลูกค้า (For Customer) : โปรดให้คะแนนความพึงพอใจ (Please rate your satisfaction)

☐ ควรปรับปรุง/Less ☐ พอใจ/Medium ☑ ดี/Good ☐ ดีมาก/Very Good

ความคิดเห็น/Comment

.....

.....

ลายเซ็นต์ลูกค้า / Customer's Signature [redacted]

วันที่ / Date: 15 3 68

(.....[redacted].....)

609/128-129 ซอยนวมินทร์ 137 ถ. นวมินทร์ แขวงคลองกุ่ม เขตบึงกุ่ม กทม. 10230 โทร. 0-2944-0035 แฟกซ์ 0-2944-1108 Email: confide@confide.co.th www.confide.co.th

Confide technology

Project : บำรุงรักษาระบบสัญญาณแจ้งเหตุเพลิงไหม้ มหาวิทยาลัยมหิดล คณะแพทยศาสตร์ศิริราชพยาบาล ศูนย์การแพทย์กาญจนาภิเษก ประจำปี 2567-2568

Building : ระยะที่ 2 Location : อาคารระยะ 2 FL.1-5

Service Date : 15/03/68

No.	รายงานปัญหาที่พบจากการดำเนินงานตรวจสอบ	แนวทางแก้ไขปัญหาที่พบจากการดำเนินงานตรวจสอบ
1.	SS-01-L01M042 FL.1 Trouble open	
2.	SS-02-L01M043 FL.1 Trouble open	
3.	SS-03-L01M044 FL.1 Trouble open.	ทางหน้างานจะดำเนินการ แจ้ง Fire Pump
4.	FP-2-L01M046 FL.1 Trouble open.	
5.	JP-2-L01M047. FL.1 Trouble open	
6.	พื้อง Supply Equipment FL.3 พื้องเข้าอ้อก Invalid.	
	L03D039	
7.	พื้อง CLEAN SCOPE FL3 ผ่าอ้อก L03M036 No.Response	
8.	Manuals FL.3 พื้องเข้าอ้อก L03M035 Invalid.	ปัญหาต้องแก้ไขที่หน้างาน Disable ไม่ได้
9.	พื้อง ANESTHETISTS FL.3 พื้องเข้าอ้อก L03D043	ที่ต้นทางปลดอุปกรณ์ และแก้ไขปัญหา
	Invalid.	เรียบร้อยแล้ว พบการรบกวนที่ตัวอุปกรณ์
10.	พื้อง lock FEMALE FL.3 ผ่าอ้อก L03D044	ค่าความ 1 จุด ทำให้อุปกรณ์จอดิ้นๆ
	Invalid	Trouble ไม่ได้
11.	WARD 10. Smoke ADD FL.5 L05D026 No.Response.	* หน้างานต้องเข้าเปลี่ยนแทน เนื่องจากการรบกวนมาก
12.	พื้องเข้าอ้อกอีกอีก 3 อุปกรณ์ อีก แต่ ADD L03D34	ตรวจเช็คแล้วไม่พบ ปัญหา ปัจจุบันใช้งานได้
	L03D036 L03D040 อีกปัญหา Trouble ขาดหาย	ที่ต้นปลดเรียบร้อยแล้ว

COMMENT : อุปกรณ์ หมายเลข 1 ยังมีปัญหาในส่วนการปลดพร้อมใช้งาน
* ส่วนที่พื้องเข้าอุปกรณ์ หมายเลขตรวจของแต่ละชั้น ทางเจ้าของไม่สามารถเข้าหาได้
ทางหน้างานจัดการแล้ว.

Quarterly	TEST BY : Confide Technology	Date	APPOVED : ศูนย์การแพทย์กาญจนาภิเษก	Date
1	SIGNATURE :		SIGNATURE :	
2	SIGNATURE : [redacted]	15/3/68	SIGNATURE : [redacted]	15/3/68
3	SIGNATURE :		SIGNATURE :	
4	SIGNATURE :		SIGNATURE :	

Confide technology

FIRE ALARM SYSTEM

Project : บำรุงรักษาระบบสัญญาณแจ้งเหตุเพลิงไหม้ มหาวิทยาลัยมหิดล คณะแพทยศาสตร์ศิริราชพยาบาล ศูนย์การแพทย์กาญจนาภิเษก ประจำปี 2567-2568

Building : ระยะที่ 2 Location : Secure Room. FL.2.

Service : ☑ Yearly C/4. ☐ Other

FACP : No. 1 Brand : Notifire Model : NFS2-640

INSPECTION AND TEST REPORT FOR FIRE ALARM CONTROL PANEL

1. Power Supplies				Remark
1.1	Main AC power	221 VAC(220-230 VAC)	☑ Pass ☐ Not Pass	
1.2	Charger Battery	27.8 (>24 VDC)	☑ Pass ☐ Not Pass	
1.3	Battery	27.4 (>24 VDC)	☑ Pass ☐ Not Pass	
2. Lamps				**Remark**
1.1	Power on		☑ Pass ☐ Not Pass	
1.2	Alarm		☑ Pass ☐ Not Pass	
1.3	Supervisory		☑ Pass ☐ Not Pass	
1.4	Trouble		☑ Pass ☐ Not Pass	
1.5	Monitor		☑ Pass ☐ Not Pass	
3 . Control Switch				**Remark**
1.1	Reset or	System Reset	☑ Pass ☐ Not Pass	
1.2	Alarm Silence or	SIGNAL SILENCE.	☑ Pass ☐ Not Pass	
1.3	Panel Silence or	ACKNOWLEDGE.	☑ Pass ☐ Not Pass	
1.4	Lamp Test		☑ Pass ☐ Not Pass	
1.5	Drill		☑ Pass ☐ Not Pass	

COMMENT :

Quarterly	TEST BY : Confide Technology	Date	APPOVED BY : ศูนย์การแพทย์กาญจนาภิเษก	Date
1	SIGNATURE :		SIGNATURE :	
2	SIGNATURE : [redacted]	15/3/68	SIGNATURE : [redacted]	15/3/68
3	SIGNATURE :		SIGNATURE :	
4	SIGNATURE :		SIGNATURE :	

FIRE ALARM SYSTEM

Project : บำรุงรักษาระบบสัญญาณแจ้งเหตุเพลิงไหม้ มหาวิทยาลัยมหิดล คณะแพทยศาสตร์ศิริราชพยาบาล
ศูนย์การแพทย์กาญจนาภิเษก ประจำปี 2567-2568

Building : ระยะที่ 2 Location :

Service : ☑ Yearly 2/4 ☐ Other

Graphic Annunciator Panel : No. 1

INSPECTION AND TEST REPORT FOR GRAPHIC ANNUNCIATOR PANEL				
1	Power Supply			Remark
1.1	Main DC power - VAC (24-26Vdc)	☐ Pass	☐ Not Pass	
2	Lamps			Remark
2.1	Led	☐ Pass	☐ Not Pass	
3	Visual Check			Remark
3.1	Visual Check	☐ Pass	☐ Not Pass	
3.2	Wiring	☐ Pass	☐ Not Pass	
3.3	Network	☐ Pass	☐ Not Pass	

COMMENT : จะมาเปลี่ยนอีกครั้งตุลา Q4

Quarterly	TEST BY : Confide Technology	Date	APPOVED BY : ศูนย์การแพทย์กาญจนาภิเษก	Date
1	SIGNATURE :		SIGNATURE :	
2	SIGNATURE : [redacted]	15/3/68	SIGNATURE : [redacted]	15/3/68
3	SIGNATURE :		SIGNATURE :	
4	SIGNATURE :		SIGNATURE :	

FIRE ALARM SYSTEM

Project : บำรุงรักษาระบบสัญญาณแจ้งเหตุเพลิงไหม้ มหาวิทยาลัยมหิดล คณะแพทยศาสตร์ศิริราชพยาบาล
ศูนย์การแพทย์กาญจนาภิเษก ประจำปี 2567-2568

Building : ระยะที่ 2 Location : Secure Room Fl. 2.

Service : ☑ Yearly 2/4 ☐ Other

Color Graphic Software : No. 1

INSPECTION AND REPORT FOR COLOR GRAPHIC SOFTWARE				
1	Monitor			Remark
1.1	Status	☑ Pass	☐ Not Pass	
2	Computer Desktop (PC)			Remark
2.1	Status	☑ Pass	☐ Not Pass	
3	Software			Remark
3.1	Alarm Event	☑ Pass	☐ Not Pass	
3.2	Trouble/Monitor Event	☑ Pass	☐ Not Pass	
3.3	Command	☑ Pass	☐ Not Pass	

COMMENT:

Quarterly	TEST BY : Confide Technology	Date	APPOVED BY : ศูนย์การแพทย์กาญจนาภิเษก	Date
1	SIGNATURE :		SIGNATURE :	
2	SIGNATURE : [redacted]	15/3/68	SIGNATURE : [redacted]	15/3/68
3	SIGNATURE :		SIGNATURE :	
4	SIGNATURE :		SIGNATURE :	

ผ.2.10.4-161

Confide technology

FIRE ALARM SYSTEM

Project : บำรุงรักษาระบบสัญญาณแจ้งเหตุเพลิงไหม้ มหาวิทยาลัยมหิดล คณะแพทยศาสตร์ศิริราชพยาบาล ศูนย์การแพทย์กาญจนาภิเษก ประจำปี 2567-2568

Building : ระยะที่ 2 Location : 1st Floor

Service : ☑ Yearly 2/4 ☐ Other

-	= N/A
✓	= Normal
✖	= Abnormal

INSPECTION AND TEST REPORT FOR DEVICE

Item	Type	Area Description / Location	Device Address / Zone	Quarterly 1	2	3	4	Actions: Visual Check	Clean	Test	Test Result	Remarks
1	Smoke/Add	COMMUNICATION ROOM.	L01D001		✓			✓	✓	-	-	
2	Heat/Add	MAID ROOM.	L01D002		✓			✓	✓	-	-	
3	Smoke/Add	MALE ROOM.	L01D003		✓			✓	✓	-	-	
4	Smoke/Add	FEMALE ROOM.	L01D004		✓			✓	✓	-	-	
5	Smoke/Add	HANDICAP ROOM.	L01D005		✓			✓	✓	-	-	
6	Smoke/Add	AHU ROOM.	L01D006		✓			✓	✓	-	-	
7	Smoke/Add	MALE STAFF ROOM.	L01D007		✓			✓	✓	-	-	
8	Smoke/Add	FEMALE STAFF ROOM.	L01D008		✓			✓	✓	-	-	
9	Smoke/Add	CLOTH STORAGE ROOM.	L01D009		✓			✓	✓	-	-	
10	Smoke/Add	LANGMORTOM ROOM.	L01D010		✓			✓	✓	-	-	
11	Smoke/Add	STORAGE ROOM 1ST ZONE Z001.	L01D011		✓			✓	✓	-	-	
12	Smoke/Add	HLEVATOR HALL 4.	L01D012		✓			✓	✓	-	-	
13	Smoke/Add	AHU ROOM 1/4.	L01D013		✓			✓	✓	-	-	
14	Smoke/Add	SHOCH WAVE ROOM.	L01D014		✓			✓	✓	-	-	
15	Smoke/Add	EQUIPMEN ROOM 1.	L01D015		✓			✓	✓	-	-	
16	Smoke/Add	EQUIPMEN ROOM 2.	L01D016		✓			✓	✓	-	-	
17	Smoke/Add	LASER ROOM.	L01D017		✓			✓	✓	-	-	
18	Smoke/Add	STORAGE .	L01D018		✓			✓	✓	-	-	
19	Smoke/Add	EQUIPMENT ROOM.	L01D019		✓			✓	✓	-	-	
20	Smoke/Add	TREATMENT ROOM.	L01D020		✓			✓	✓	-	-	

COMMENT : ตรวจเช็คสภาพไม่ปรากฏความผิดปกติ

Quarterly	TEST BY : Confide Technology	Date	APPOVED BY : ศูนย์การแพทย์กาญจนาภิเษก	Date
1	SIGNATURE :		SIGNATURE :	
2	SIGNATURE : [redacted]	15/3/69	SIGNATURE : 15/3/69	15/3/69
3	SIGNATURE :		SIGNATURE :	
4	SIGNATURE :		SIGNATURE :	

Confide technology

FIRE ALARM SYSTEM

Project : บำรุงรักษาระบบสัญญาณแจ้งเหตุเพลิงไหม้ มหาวิทยาลัยมหิดล คณะแพทยศาสตร์ศิริราชพยาบาล ศูนย์การแพทย์กาญจนาภิเษก ประจำปี 2567-2568

Building : ระยะที่ 2 Location : 1st Floor

Service : ☐ Yearly 2/4 ☐ Other

-	= N/A
✓	= Normal
✖	= Abnormal

INSPECTION AND TEST REPORT FOR DEVICE

Item	Type	Area Description / Location	Device Address / Zone	Quarterly 1	2	3	4	Actions: Visual Check	Clean	Test	Test Result	Remarks
21	Smoke/Add	ESWL ROOM.	L01D021		✓			✓	✓	-	-	
22	Smoke/Add	CLEAN THE DEVICE.	L01D022		✓			✓	✓	-	-	
23	Smoke/Add	MULTI FUNGTION.	L01D023		✓			✓	✓	-	-	
24	Smoke/Add	SIGNAGE EXAM ROOM 7.	L01D024		✓			✓	✓	-	-	
25	Smoke/Add	SIGNAGE EXAM ROOM 8.	L01D025		✓			✓	✓	-	-	
26	Smoke/Add	SIGNAGE EXAM ROOM 9.	L01D026		✓			✓	✓	-	-	
27	Heat/Add	TREATMENT ROOM.	L01D027		✓			✓	✓	-	-	
28	Smoke/Add	TREATMENT ROOM.	L01D028		✓			✓	✓	-	-	
29	Smoke/Add	TREATMENT ROOM.	L01D029		✓			✓	✓	-	-	
30	Smoke/Add	MALE HANDICAP ROOM.	L01D030		✓			✓	✓	-	-	
31	Smoke/Add	CHINGING ROOM 1.	L01D031		✓			✓	✓	-	-	
32	Smoke/Add	CHINGING ROOM2.	L01D032		✓			✓	✓	-	-	
33	Smoke/Add	FEMALE HANDICAP ROOM.	L01D033		✓			✓	✓	-	-	
34	Smoke/Add	METTING ROOM.	L01D034		✓			✓	✓	-	-	
35	Smoke/Add	STAFF ROOM.	L01D035		✓			✓	✓	-	-	
36	Smoke/Add	HEAD NURSE.	L01D036		✓			✓	✓	-	-	
37	Smoke/Add	STAFF ROOM.	L01D037		✓			✓	✓	-	-	
38	Smoke/Add	EXAMINATION ROOM 6.	L01D038		✓			✓	✓	-	-	
39	Smoke/Add	EXAMINATION ROOM 5.	L01D039		✓			✓	✓	-	-	
40	Smoke/Add	EXAMINATION ROOM 4.	L01D040		✓			✓	✓	-	-	

COMMENT : ตรวจเช็คสภาพไม่ปรากฏความผิดปกติ

Quarterly	TEST BY : Confide Technology	Date	APPOVED BY : ศูนย์การแพทย์กาญจนาภิเษก	Date
1	SIGNATURE :		SIGNATURE :	
2	SIGNATURE : [redacted]	15/3/69	SIGNATURE : [redacted]	15/3/69
3	SIGNATURE :		SIGNATURE :	
4	SIGNATURE :		SIGNATURE :	

Confide technology

FIRE ALARM SYSTEM

Project : บำรุงรักษาระบบสัญญาณแจ้งเหตุเพลิงไหม้ มหาวิทยาลัยมหิดล คณะแพทยศาสตร์ศิริราชพยาบาล ศูนย์การแพทย์กาญจนาภิเษก ประจำปี 2567-2568

Building : ระยะที่ 2 Location : 1st Floor

Service : ☐ Yearly 2/4 ☐ Other

-	= N/A
✓	= Normal
*	= Abnormal

INSPECTION AND TEST REPORT FOR DEVICE

Item	Type	Area Description / Location	Device Address / Zone	Quarterly 1	2	3	4	Actions: Visual Check	Clean	Test	Test Result	Remarks
41	Smoke/Add	EXAMINATION ROOM 3.	L01D041		✓			✓	✓	-	-	
42	Smoke/Add	EXAMINATION ROOM 2.	L01D042		✓			✓	✓	-	-	
43	Smoke/Add	EXAMINATION ROOM 1.	L01D043		✓			✓	✓	-	-	
44	Smoke/Add	APPOINTMENT ROOM 1.	L01D044		✓			✓	✓	-	-	
45	Smoke/Add	SCREENING.	L01D045		✓			✓	✓	-	-	
46	Smoke/Add	CASHER Z001.	L01D046		✓			✓	✓	-	-	
47	Smoke/Add	STORAGE ROOM Z001.	L01D047		✓			✓	✓	-	-	
48	Smoke/Add	AHU ROOM1/1.	L01D048		✓			✓	✓	-	-	
49	Smoke/Add	TOOL CLEANING.	L01D049		✓			✓	✓	-	-	
50	Smoke/Add	HEAD NURSE.	L01D050		✓			✓	✓	-	-	
51	Smoke/Add	STAFF ROOM.	L01D051		✓			✓	✓	-	-	
52	Smoke/Add	STAFF ROOM.	L01D052		✓			✓	✓	-	-	
53	Smoke/Add	STORE ROOM.	L01D053		✓			✓	✓	-	-	
54	Smoke/Add	EXAMINATION ROOM 4.	L01D054		✓			✓	✓	-	-	
55	Smoke/Add	EXAMINATION ROOM 3.	L01D055		✓			✓	✓	-	-	
56	Smoke/Add	EXAMINATION ROOM 2.	L01D056		✓			✓	✓	-	-	
57	Smoke/Add	EXAMINATION ROOM 1.	L01D057		✓			✓	✓	-	-	
58	Smoke/Add	TREATMENT ROOM.	L01D058		✓			✓	✓	-	-	
59	Smoke/Add	PV 5.	L01D059		✓			✓	✓	-	-	
60	Smoke/Add	EXAMINATION ROOM 5.	L01D060		✓			✓	✓	-	-	

COMMENT : [illegible]

Quarterly	TEST BY : Confide Technology	Date	APPOVED BY : ศูนย์การแพทย์กาญจนาภิเษก	Date
1	SIGNATURE :		SIGNATURE :	
2	SIGNATURE : [redacted]	15/3/68	SIGNATURE [redacted]	15/3/68
3	SIGNATURE :		SIGNATURE :	
4	SIGNATURE :		SIGNATURE :	

Confide technology

FIRE ALARM SYSTEM

Project : บำรุงรักษาระบบสัญญาณแจ้งเหตุเพลิงไหม้ มหาวิทยาลัยมหิดล คณะแพทยศาสตร์ศิริราชพยาบาล ศูนย์การแพทย์กาญจนาภิเษก ประจำปี 2567-2568

Building : ระยะที่ 2 Location : 1st Floor

Service : ☐ Yearly 2/4 ☐ Other

-	= N/A
✓	= Normal
*	= Abnormal

INSPECTION AND TEST REPORT FOR DEVICE

Item	Type	Area Description / Location	Device Address / Zone	Quarterly 1	2	3	4	Actions: Visual Check	Clean	Test	Test Result	Remarks
61	Smoke/Add	EXAMINATION ROOM 6.	L01D061		✓			✓	✓	-	-	
62	Smoke/Add	PV 6.	L01D062		✓			✓	✓	-	-	
63	Smoke/Add	PV 7.	L01D063		✓			✓	✓	-	-	
64	Smoke/Add	EXAMINATION ROOM 7.	L01D064		✓			✓	✓	-	-	
65	Smoke/Add	AHU ROOM 1/2.	L01D065		✓			✓	✓	-	-	
66	Smoke/Add	STORE TOOLS.	L01D066		✓			✓	✓	-	-	
67	Smoke/Add	HEAT NURSE.	L01D067		✓			✓	✓	-	-	
68	Smoke/Add	STAFF ROOM.	L01D068		✓			✓	✓	-	-	
69	Smoke/Add	STAFF ROOM.	L01D069		✓			✓	✓	-	-	
70	Smoke/Add	STORE.	L01D070		✓			✓	✓	-	-	
71	Smoke/Add	EXAMINATION ROOM 4.	L01D071		✓			✓	✓	-	-	
72	Smoke/Add	EXAMINATION ROOM 3.	L01D072		✓			✓	✓	-	-	
73	Smoke/Add	EXAMINATION ROOM 2.	L01D073		✓			✓	✓	-	-	
74	Smoke/Add	EXAMINATION ROOM 1.	L01D074		✓			✓	✓	-	-	
75	Smoke/Add	TREATMENT ROOM.	L01D075		✓			✓	✓	-	-	
76	Smoke/Add	EXAMINATION ROOM 5.	L01D076		✓			✓	✓	-	-	
77	Smoke/Add	EXAMINATION ROOM 6.	L01D077		✓			✓	✓	-	-	
78	Smoke/Add	EXAMINATION ROOM 7.	L01D078		✓			✓	✓	-	-	
79	Smoke/Add	EXAMINATION ROOM 8.	L01D079		✓			✓	✓	-	-	
80	Smoke/Add	STAFF ONLY.	L01D080		✓			✓	✓	-	-	

COMMENT : [illegible]

Quarterly	TEST BY : Confide Technology	Date	APPOVED BY : ศูนย์การแพทย์กาญจนาภิเษก	Date
1	SIGNATURE :		SIGNATURE :	
2	SIGNATURE : [redacted]		SIGNATURE : [redacted]	15/3/68
3	SIGNATURE :		SIGNATURE :	
4	SIGNATURE :		SIGNATURE :	

Confide technology

FIRE ALARM SYSTEM

Project : บำรุงรักษาระบบสัญญาณแจ้งเหตุเพลิงไหม้ มหาวิทยาลัยมหิดล คณะแพทยศาสตร์ศิริราชพยาบาล ศูนย์การแพทย์กาญจนาภิเษก ประจำปี 2567-2568

Building : ระยะที่ 2 Location : 1st Floor

Service : ☐ Yearly 2/4 ☐ Other

-	= N/A
✓	= Normal
✗	= Abnormal

INSPECTION AND TEST REPORT FOR DEVICE

Item	Type	Area Description / Location	Device Address / Zone	Quarterly 1	2	3	4	Actions: Visual Check	Clean	Test	Test Result	Remarks
81	Smoke/Add	โถงลิฟท์สาธารณะ	L01D081		✓			✓	✓	-	-	
82	Smoke/Add	โถงลิฟท์บริการ	L01D082		✓			✓	✓	-	-	
83	Smoke	EE	L01D083		✓			✓	✓	-	-	
84	Smoke	ZONE 1/1 CORRIDOR.	L01M001		✓			✓	✓	-	-	
85	Smoke	ZONE 1/2 CORRIDOR.	L01M002		✓			✓	✓	-	-	
86	Smoke	ZONE 1/3 CORRIDOR.	L01M003		✓			✓	✓	-	-	
87	Smoke	ZONE 1/4 CORRIDOR.	L01M004		✓			✓	✓	-	-	
88	Smoke	ZONE 1/5 CORRIDOR.	L01M005		✓			✓	✓	-	-	
89	Smoke	ZONE 1/6 CORRIDOR.	L01M006		✓			✓	✓	-	-	
90	Smoke	ZONE 1/7 CORRIDOR.	L01M007		✓			✓	✓	-	-	
91	Smoke	ZONE 1/8 CORRIDOR.	L01M008		✓			✓	✓	-	-	
92	Smoke	ZONE 1/10 CORRIDOR.	L01M010		✓			✓	✓	-	-	
93	Smoke	ZONE 1/11 CORRIDOR.	L01M011		✓			✓	✓	-	-	
94	Smoke	ZONE 1/12 CORRIDOR.	L01M012		✓			✓	✓	-	-	
95	Smoke	ZONE 1/13 CORRIDOR.	L01M013		✓			✓	✓	-	-	
96	Smoke	ZONE 1/14 CORRIDOR.	L01M014		✓			✓	✓	-	-	
97	Manual	ZONE ST-2.	L01M015		✓			✓	✓	-	-	
98	Manual	MANUAL 1.	L01M034		✓			✓	✓	-	-	
99	Manual	MANUAL 2.	L01M035		✓			✓	✓	-	-	
100	Manual	MANUAL 3.	L01M036		✓			✓	✓	-	-	

COMMENT : [illegible]

Quarterly	TEST BY : Confide Technology	Date	APPOVED BY : ศูนย์การแพทย์กาญจนาภิเษก	Date
1	SIGNATURE :		SIGNATURE :	
2	SIGNATURE : [redacted]	15/3/68	SIGNATURE : [redacted]	15/3/68
3	SIGNATURE :		SIGNATURE :	
4	SIGNATURE :		SIGNATURE :	

Confide technology

FIRE ALARM SYSTEM

Project : บำรุงรักษาระบบสัญญาณแจ้งเหตุเพลิงไหม้ มหาวิทยาลัยมหิดล คณะแพทยศาสตร์ศิริราชพยาบาล ศูนย์การแพทย์กาญจนาภิเษก ประจำปี 2567-2568

Building : ระยะที่ 2 Location : 1st Floor

Service : ☐ Yearly 2/4 ☐ Other

-	= N/A
✓	= Normal
✗	= Abnormal

INSPECTION AND TEST REPORT FOR DEVICE

Item	Type	Area Description / Location	Device Address / Zone	Quarterly 1	2	3	4	Actions: Visual Check	Clean	Test	Test Result	Remarks
101	Manual	MANUAL 4	L01M037		✓			✓	✓	-	-	
102	Manual	MANUAL 5	L01M038		✓			✓	✓	-	-	
103	Manual	MANUAL 6	L01M039		✓			✓	✓	-	-	
104	Manual	MANUAL 7	L01M040		✓			✓	✓	-	-	
105	Manual	MANUAL 8	L01M041		✓			✓	✓	-	-	
106	Manual	ZONE ST-1.	L01M016		✓			✓	✓	-	-	
107	Manual	ZONE ST-17.	L01M017		✓			✓	✓	-	-	
108	Manual	ZONE ST-18.	L01M018		✓			✓	✓	-	-	
109	Manual	ZONE ST-19.	L01M019		✓			✓	✓	-	-	
110	Manual	ZONE KEY SW.	L01M020		✓			✓	✓	-	-	
111	Strobe		L01M023		✓			✓	✓	-	-	
112	Speaker	571	L01M024		✓			✓	✓	-	-	
113	Speaker	572	L01M025		✓			✓	✓	-	-	
114	Manual	571	L01M044		✓			✓	✓	-	-	
115												
116												
117												
118												
119												
120												

COMMENT : [illegible]

Quarterly	TEST BY : Confide Technology	Date	APPOVED BY : ศูนย์การแพทย์กาญจนาภิเษก	Date
1	SIGNATURE :		SIGNATURE :	
2	SIGNATURE : [redacted]	15/3/68	SIGNATURE : [redacted]	15/3/68
3	SIGNATURE :		SIGNATURE :	
4	SIGNATURE :		SIGNATURE :	

Confide technology

FIRE ALARM SYSTEM

Project : บำรุงรักษาระบบสัญญาณแจ้งเหตุเพลิงไหม้ มหาวิทยาลัยมหิดล คณะแพทยศาสตร์ศิริราชพยาบาล ศูนย์การแพทย์กาญจนาภิเษก ประจำปี 2567-2568

Building : ระยะที่ 2 Location : 2nd Floor

Service : ☐ Yearly 2/4 ☐ Other

-	= N/A
✓	= Normal
✗	= Abnormal

INSPECTION AND TEST REPORT FOR DEVICE

Item	Type	Area Description / Location	Device Address / Zone	Quarterly 1	2	3	4	Actions: Visual Check	Clean	Test	Test Result	Remarks
1	Smoke/Add	COMMUNICATION ROOM.	L02D001		√			√	√	-	-	
2	Heat/Add	MAID.	L02D002		√			√	√	-	-	
3	Smoke/Add	MALE.	L02D003		√			√	√	-	-	
4	Smoke/Add	FEMALE.	L02D004		√			√	√	-	-	
5	Smoke/Add	HANDICAP TOILET.	L02D005		√			√	√	-	-	
6	Smoke/Add	EXAMINATION ROOM 7.	L02D006		√			√	√	-	-	
7	Smoke/Add	EXAMINATION ROOM 6.	L02D007		√			√	√	-	-	
8	Smoke/Add	EXAMINATION ROOM 5.	L02D008		√			√	√	-	-	
9	Smoke/Add	EXAMINATION ROOM 4.	L02D009		√			√	√	-	-	
10	Smoke/Add	EXAMINATION ROOM 3.	L02D010		√			√	√	-	-	
11	Smoke/Add	EXAMINATION ROOM 2.	L02D011		√			√	√	-	-	
12	Smoke/Add	EXAMINATION ROOM 1.	L02D012		√			√	√	-	-	
13	Smoke/Add	TREATMENT ROOM.	L02D013		√			√	√	-	-	
14	Smoke/Add	TOOL CLEANING.	L02D014		√			√	√	-	-	
15	Smoke/Add	STORET.	L02D015		√			√	√	-	-	
16	Smoke/Add	STAFF ROOM.	L02D016		√			√	√	-	-	
17	Smoke/Add	HEAD NURSE.	L02D017		√			√	√	-	-	
18	Smoke/Add	STAFF ROOM.	L02D018		√			√	√	-	-	
19	Smoke/Add	EXAMINATION ROOM 15.	L02D019		√			√	√	-	-	
20	Smoke/Add	EXAMINATION ROOM 14.	L02D020		√			√	√	-	-	

COMMENT : [illegible]

Quarterly	TEST BY : Confide Technology	Date	APPOVED BY : ศูนย์การแพทย์กาญจนาภิเษก	Date
1	SIGNATURE :		SIGNATURE :	
2	SIGNATURE : [redacted]	15/3/68	SIGNATURE : [redacted]	15/3/68
3	SIGNATURE :		SIGNATURE :	
4	SIGNATURE :		SIGNATURE :	

Confide technology

FIRE ALARM SYSTEM

Project : บำรุงรักษาระบบสัญญาณแจ้งเหตุเพลิงไหม้ มหาวิทยาลัยมหิดล คณะแพทยศาสตร์ศิริราชพยาบาล ศูนย์การแพทย์กาญจนาภิเษก ประจำปี 2567-2568

Building : ระยะที่ 2 Location : 2nd Floor

Service : ☐ Yearly 2/4 ☐ Other

-	= N/A
✓	= Normal
✗	= Abnormal

INSPECTION AND TEST REPORT FOR DEVICE

Item	Type	Area Description / Location	Device Address / Zone	Quarterly 1	2	3	4	Actions: Visual Check	Clean	Test	Test Result	Remarks
21	Smoke/Add	EXAMINATION ROOM 13.	L02D021		√			√	√	-	-	
22	Smoke/Add	EXAMINATION ROOM 12.	L02D022		√			√	√	-	-	
23	Smoke/Add	EXAMINATION ROOM 11.	L02D023		√			√	√	-	-	
24	Smoke/Add	EXAMINATION ROOM 10.	L02D024		√			√	√	-	-	
25	Smoke/Add	EXAMINATION ROOM 9.	L02D025		√			√	√	-	-	
26	Smoke/Add	EXAMINATION ROOM 8.	L01D026		√			√	√	-	-	
27	Smoke/Add	EXAMINATION ROOM 7.	L01D027		√			√	√	-	-	
28	Smoke/Add	EXAMINATION ROOM 1.	L01D028		√			√	√	-	-	
29	Smoke/Add	EXAMINATION ROOM .2	L01D029		√			√	√	-	-	
30	Smoke/Add	EXAMINATION ROOM 3.	L01D030		√			√	√	-	-	
31	Smoke/Add	EXAMINATION ROOM 4.	L01D031		√			√	√	-	-	
32	Smoke/Add	EXAMINATION ROOM 5.	L01D032		√			√	√	-	-	
33	Smoke/Add	EXAMINATION ROOM 6.	L01D033		√			√	√	-	-	
34	Smoke/Add	CHANGING ROOM.	L01D034		√			√	√	-	-	
35	Smoke/Add	STORE.	L01D035		√			√	√	-	-	
36	Smoke/Add	LIFT HALL 4.	L01D036		√			√	√	-	-	
37	Smoke/Add	MALE.	L01D037		√			√	√	-	-	
38	Smoke/Add	FEMALE.	L01D038		√			√	√	-	-	
39	Smoke/Add	STAFF ROOM.	L01D039		√			√	√	-	-	
40	Smoke/Add	HEAD NURSE.	L01D040		√			√	√	-	-	

COMMENT : [illegible]

Quarterly	TEST BY : Confide Technology	Date	APPOVED BY : ศูนย์การแพทย์กาญจนาภิเษก	Date
1	SIGNATURE :		SIGNATURE :	
2	SIGNATURE : [redacted]	15/3/69	SIGNATURE [redacted]	13/3/66
3	SIGNATURE :		SIGNATURE :	
4	SIGNATURE :		SIGNATURE :	

Confide technology

FIRE ALARM SYSTEM

Project : บำรุงรักษาระบบสัญญาณแจ้งเหตุเพลิงไหม้ มหาวิทยาลัยมหิดล คณะแพทยศาสตร์ศิริราชพยาบาล ศูนย์การแพทย์กาญจนาภิเษก ประจำปี 2567-2568

Building : ระยะที่ 2 Location : 2nd Floor

Service : ☐ Yearly 2/4 ☐ Other

-	= N/A
✓	= Normal
*	= Abnormal

INSPECTION AND TEST REPORT FOR DEVICE

Item	Type	Area Description / Location	Device Address / Zone	Quarterly 1	2	3	4	Actions: Visual Check	Clean	Test	Test Result	Remarks
41	Smoke/Add	STORE.	L01D041		√			√	√	-	-	
42	Smoke/Add	STORE.	L01D042		√			√	√	-	-	
43	Smoke/Add	STORAGE.	L01D043		√			√	√	-	-	
44	Smoke/Add	TOOL CLEANING.	L01D044		√			√	√	-	-	
45	Smoke/Add	MEETING ROOM.	L01D045		√			√	√	-	-	
46	Smoke/Add	TREATMENT ROOM.	L01D046		√			√	√	-	-	
47	Smoke/Add	X-RAY.	L01D047		√			√	√	-	-	
48	Smoke/Add	X-RAY.	L01D048		√			√	√	-	-	
49	Smoke/Add	ULTRASOUND.	L01D049		√			√	√	-	-	
50	Smoke/Add	TOILET.	L01D050		√			√	√	-	-	
51	Smoke/Add	TOILET.	L01D051		√			√	√	-	-	
52	Smoke/Add	EXAMINATION 1.	L01D052		√			√	√	-	-	
53	Smoke/Add	EXAMINATION 2.	L01D053		√			√	√	-	-	
54	Smoke/Add	EXAMINATION 3.	L01D054		√			√	√	-	-	
55	Smoke/Add	EXAMINATION 4.	L01D055		√			√	√	-	-	
56	Smoke/Add	EXAMINATION 5.	L01D056		√			√	√	-	-	
57	Smoke/Add	EXAMINATION 6.	L01D057		√			√	√	-	-	
58	Smoke/Add	EXAMINATION 7.	L01D058		√			√	√	-	-	
59	Smoke/Add	MALE.	L01D059		√			√	√	-	-	
60	Smoke/Add	FEMALE.	L01D060		√			√	√	-	-	

COMMENT : [illegible]

Quarterly	TEST BY : Confide Technology	Date	APPOVED BY : ศูนย์การแพทย์กาญจนาภิเษก	Date
1	SIGNATURE :		SIGNATURE :	
2	SIGNATURE : [redacted]	15/3/68	SIGNATURE : [redacted]	15/3/68
3	SIGNATURE :		SIGNATURE :	
4	SIGNATURE :		SIGNATURE :	

Confide technology

FIRE ALARM SYSTEM

Project : บำรุงรักษาระบบสัญญาณแจ้งเหตุเพลิงไหม้ มหาวิทยาลัยมหิดล คณะแพทยศาสตร์ศิริราชพยาบาล ศูนย์การแพทย์กาญจนาภิเษก ประจำปี 2567-2568

Building : ระยะที่ 2 Location : 2nd Floor

Service : ☐ Yearly 2/4 ☐ Other

-	= N/A
✓	= Normal
*	= Abnormal

INSPECTION AND TEST REPORT FOR DEVICE

Item	Type	Area Description / Location	Device Address / Zone	Quarterly 1	2	3	4	Actions: Visual Check	Clean	Test	Test Result	Remarks
61	Smoke/Add	TOOL CLEANING.	L01D061		√	√		√	√	-	-	
62	Smoke/Add	STORE.	L01D062		√	√		√	√	-	-	
63	Smoke/Add	STAFF ROOM.	L01D063		√	√		√	√	-	-	
64	Smoke/Add	HEAD NURES.	L01D064		√	√		√	√	-	-	
65	Smoke/Add	MEETING ROOM.	L01D065		√	√		√	√	-	-	
66	Smoke/Add	ESW1 ROOM.	L01D066		√	√		√	√	-	-	
67	Smoke/Add	TREATMENT ROOM.	L01D067		√	√		√	√	-	-	
68	Smoke/Add	TOLL CLEANING.	L01D068		√	√		√	√	-	-	
69	Smoke/Add	STORE.	L01D069		√	√		√	√	-	-	
70	Smoke/Add	MEETING ROOM.	L01D070		√	√		√	√	-	-	
71	Smoke/Add	STAFF ROOM.	L01D071		√	√		√	√	-	-	
72	Smoke/Add	HEAD NURES.	L01D072		√	√		√	√	-	-	
73	Smoke/Add	EXAMINATION ROOM 1.	L01D073		√	√		√	√	-	-	
74	Smoke/Add	EXAMINATION ROOM 2.	L01D074		√	√		√	√	-	-	
75	Smoke/Add	EXAMINATION ROOM 3.	L01D075		√	√		√	√	-	-	
76	Smoke/Add	EXAMINATION ROOM 4.	L01D076		√	√		√	√	-	-	
77	Smoke/Add	TREAMENT ROOM.	L01D077		√	√		√	√	-	-	
78	Smoke/Add	AUDIOGRAM 1.	L01D078		√	√		√	√	-	-	
79	Smoke/Add	AUDIOGRAM 2.	L01D079		√	√		√	√	-	-	
80	Smoke/Add	SCOPE.	L01D080		√	√		√	√	-	-	

COMMENT : [illegible]

Quarterly	TEST BY : Confide Technology	Date	APPOVED BY : ศูนย์การแพทย์กาญจนาภิเษก	Date
1	SIGNATURE : [redacted]		SIGNATURE : [redacted]	
2	SIGNATURE :	15/3/68	SIGNATURE :	15/3/68
3	SIGNATURE :		SIGNATURE :	
4	SIGNATURE :		SIGNATURE :	

Confide technology

FIRE ALARM SYSTEM

Project : บำรุงรักษาระบบสัญญาณแจ้งเหตุเพลิงไหม้ มหาวิทยาลัยมหิดล คณะแพทยศาสตร์ศิริราชพยาบาล ศูนย์การแพทย์กาญจนาภิเษก ประจำปี 2567-2568

Building : ระยะที่ 2 Location : 2nd Floor

Service : ☐ Yearly 2/4 ☐ Other

-	= N/A
✓	= Normal
✖	= Abnormal

INSPECTION AND TEST REPORT FOR DEVICE

Item	Type	Area Description / Location	Device Address / Zone	Quarterly 1	2	3	4	Actions: Visual Check	Clean	Test	Test Result	Remarks
81	Smoke/Add	COUSELING ROOM.	L01D081		√			√	√	-	-	
82	Smoke/Add	STORE.	L01D082		√			√	√	-	-	
83	Smoke/Add	LIFT HALL 1&2.	L01D083		√			√	√	-	-	
84	Smoke/Add	LIFT HALL 3.	L01D084		√			√	√	-	-	
85	Smoke/Add	ELECTRICAL ROOM.	L01D085		√			√	√	-	-	
86	Smoke	ZONE 2/1.	L02M001		√			√	√	-	-	
87	Smoke	ZONE 2/2.	L02M002		√			√	√	-	-	
88	Smoke	ZONE 2/3.	L02M003		√			√	√	-	-	
89	Smoke	ZONE 2/4.	L02M004		√			√	√	-	-	
90	Smoke	ZONE 2/5.	L02M005		√			√	√	-	-	
91	Smoke	ZONE 2/6.	L02M006		√			√	√	-	-	
92	Smoke	ZONE 2/7.	L02M007		√			√	√	-	-	
93	Smoke	ZONE 2/8.	L02M008		√			√	√	-	-	
94	Smoke	ZONE 2/9.	L02M009		√			√	√	-	-	
95	Smoke	ZONE 2/10.	L02M010		√			√	√	-	-	
96	Smoke	ZONE 2/11.	L02M011		√			√	√	-	-	
97	Smoke	ZONE 2/4/12.	L02M012		√			√	√	-	-	
98	Smoke	ZONE 2/13.	L02M013		√			√	√	-	-	
99	Smoke	ZONE 2/14. SPARE.	L02M014		√			√	√	-	-	
100	Smoke	ZONE 2/15.SPARE.	L02M015		√			√	√	-	-	

COMMENT : [illegible]

Quarterly	TEST BY : Confide Technology	Date	APPOVED BY : ศูนย์การแพทย์กาญจนาภิเษก	Date
1	SIGNATURE :		SIGNATURE :	
2	SIGNATURE : [redacted]	15/3/68	SIGNATURE [redacted]	15/3/68
3	SIGNATURE :		SIGNATURE :	
4	SIGNATURE :		SIGNATURE :	

Confide technology

FIRE ALARM SYSTEM

Project : บำรุงรักษาระบบสัญญาณแจ้งเหตุเพลิงไหม้ มหาวิทยาลัยมหิดล คณะแพทยศาสตร์ศิริราชพยาบาล ศูนย์การแพทย์กาญจนาภิเษก ประจำปี 2567-2568

Building : ระยะที่ 2 Location : 2nd Floor

Service : ☐ Yearly 2/4 ☐ Other

-	= N/A
✓	= Normal
✖	= Abnormal

INSPECTION AND TEST REPORT FOR DEVICE

Item	Type	Area Description / Location	Device Address / Zone	Quarterly 1	2	3	4	Actions: Visual Check	Clean	Test	Test Result	Remarks
101	Smoke	ZONE 2/16.SPARE	L02M016		√			√	√	-	-	
102	Manual	MANAUL 1.	L02M030		√			√	√	-	-	
103	Manual	MANAUL 2.	L02M031		√			√	√	-	-	
104	Manual	MANAUL 3.	L02M032		√			√	√	-	-	
105	Manual	MANAUL 4.	L02M033		√			√	√	-	-	
106	Manual	MANAUL 5.	L02M034		√			√	√	-	-	
107	Manual	MANAUL 6.	L02M035		√			√	√	-	-	
108	Manual	MANAUL 7.	L02M036		√			√	√	-	-	
109	Manual	MANAUL 8.	L02M037		√			√	√	-	-	
110	Monitor	KEY SW.	L02M024		√			√	√	-	-	
111	Strobe	STROBE/HORN.	L02M023		√			√	√	-	-	
112												
113												
114												
115												
116												
117												
118												
119												
120												

COMMENT : [illegible]

Quarterly	TEST BY : Confide Technology	Date	APPOVED BY : ศูนย์การแพทย์กาญจนาภิเษก	Date
1	SIGNATURE :		SIGNATURE :	
2	SIGNATURE : [redacted]	15/3/68	SIGNATURE [redacted]	15/3/68
3	SIGNATURE :		SIGNATURE :	
4	SIGNATURE :		SIGNATURE :	

Confide technology

FIRE ALARM SYSTEM

Project : บำรุงรักษาระบบสัญญาณแจ้งเหตุเพลิงไหม้ มหาวิทยาลัยมหิดล คณะแพทยศาสตร์ศิริราชพยาบาล ศูนย์การแพทย์กาญจนาภิเษก ประจำปี 2567-2568

Building : ระยะที่ 2 Location : 3rd Floor

Service : ☐ Yearly 2/4 ☐ Other

-	= N/A
✓	= Normal
✗	= Abnormal

INSPECTION AND TEST REPORT FOR DEVICE

Item	Type	Area Description / Location	Device Address / Zone	Quarterly 1	2	3	4	Actions: Visual Check	Clean	Test	Test Result	Remarks
1	Smoke/Add	COMMUNICATION.	L03D001		✓			✓	-	-	-	[illegible]
2	Smoke/Add	MAID.	L03D002		✓			✓	✓	-	-	[illegible]
3	Smoke/Add	STORE TOOLS.	L03D003		✓			✓	✓	-	-	
4	Smoke/Add	PREPARE FOOD.	L03D004		✓			✓	✓	-	-	
5	Smoke/Add	HANDICAP.	L03D005		✓			✓	✓	-	-	
6	Smoke/Add	FEMALE.	L03D006		✓			✓	✓	-	-	
7	Smoke/Add	FEMALE.	L03D007		✓			✓	✓	-	-	
8	Smoke/Add	MALE.	L03D008		✓			✓	✓	-	-	
9	Smoke/Add	STAFF ROOM.	L03D009		✓			✓	✓	-	-	
10	Smoke/Add	ROOM 1.	L03D010		✓			✓	✓	-	-	[illegible]
11	Smoke/Add	ROOM 2.	L03D011		✓			✓	✓	-	-	[illegible]
12	Smoke/Add	MEETING ROOM.	L03D012		✓			✓	✓	-	-	
13	Smoke/Add	LIMAN.	L03D013		✓			✓	✓	-	-	
14	Smoke/Add	STORE TOOLS.	L03D014		✓			✓	✓	-	-	
15	Smoke/Add	ANTI ROOM.	L03D015		✓			✓	✓	-	-	
16	Smoke/Add	TOILET.	L03D016		✓			✓	✓	-	-	
17	Smoke/Add	ISOLATION ROOM.	L03D017		✓			✓	✓	-	-	
18	Smoke/Add	HEAD NURSE.	L03D018		✓			✓	✓	-	-	
19	Smoke/Add	MEDICINE SGANIZER.	L03D019		✓			✓	✓	-	-	
20	Smoke/Add	MALE.	L03D020		✓			✓	✓	-	-	

COMMENT : [illegible]

Quarterly	TEST BY : Confide Technology	Date	APPOVED BY : ศูนย์การแพทย์กาญจนาภิเษก	Date
1	SIGNATURE :		SIGNATURE :	
2	SIGNATURE : [redacted]	15/3/68	SIGNATURE : [redacted]	15/3/68
3	SIGNATURE :		SIGNATURE :	
4	SIGNATURE :		SIGNATURE :	

Confide technology

FIRE ALARM SYSTEM

Project : บำรุงรักษาระบบสัญญาณแจ้งเหตุเพลิงไหม้ มหาวิทยาลัยมหิดล คณะแพทยศาสตร์ศิริราชพยาบาล ศูนย์การแพทย์กาญจนาภิเษก ประจำปี 2567-2568

Building : ระยะที่ 2 Location : 3rd Floor

Service : ☐ Yearly 2/4 ☐ Other

-	= N/A
✓	= Normal
✗	= Abnormal

INSPECTION AND TEST REPORT FOR DEVICE

Item	Type	Area Description / Location	Device Address / Zone	Quarterly 1	2	3	4	Actions: Visual Check	Clean	Test	Test Result	Remarks
21	Smoke/Add	HANDICAP.	L03D021		✓			✓	✓	-	-	
22	Smoke/Add	CLEAN TOOL.	L03D022		✓			✓	✓	-	-	
23	Smoke/Add	STORE TOOLS.	L03D023		✓			✓	✓	-	-	
24	Smoke/Add	LIFT HALL 4.	L03D024		✓			✓	✓	-	-	
25	Smoke/Add	STAFF ROOM.	L03D025		✓			✓	-	-	-	[illegible]
26	Smoke/Add	STAFF ROOM.	L03D026		✓			✓	-	-	-	[illegible]
27	Smoke/Add	SEPTIC OR.	L03D027		✓			✓	-	-	-	
28	Smoke/Add	ANTI ROOM.	L03D028		✓			✓	✓	-	-	
29	Smoke/Add	STORE ROOM.	L03D029		✓			✓	✓	-	-	
30	Smoke/Add	OR-11.	L03D030		✓			✓	✓	-	-	
31	Smoke/Add	OR-10.	L03D031		✓			✓	✓	-	-	
32	Smoke/Add	OR-09.	L03D032		✓			✓	✓	-	-	
33	Smoke/Add	CONTROL ROOM.	L03D033		✓			✓	✓	-	-	
34	Smoke/Add	ERCP.	L03D034		✓			✓	✓	-	-	
35	Smoke/Add	SCOPE.	L03D035		✓			✓	✓	-	-	
36	Smoke/Add	CLEAN SCOPE.	L03D036		✓			✓	✓	-	-	[illegible] No Response *Disable [illegible]
37	Smoke/Add	STORE SCOPE.	L03D037		✓			✓	✓	-	-	Disable [illegible]
38	Smoke/Add	SCOPE 2.	L03D038		✓			✓	✓	-	-	Disable [illegible]
39	Smoke/Add	SUPPLY EQUIPMENT.	L03D039		✓			✓	✓	-	-	[illegible] Invalid* Disable [illegible]
40	Smoke/Add	SUPPLY EQUIPMENT.	L03D040		✓			✓	✓	-	-	[illegible] No Response *Disable [illegible]

COMMENT : [illegible]

Quarterly	TEST BY : Confide Technology	Date	APPOVED BY : ศูนย์การแพทย์กาญจนาภิเษก	Date
1	SIGNATURE :		SIGNATURE :	
2	SIGNATURE : [redacted]	15/3/68	SIGNATURE : [redacted]	15/3/68
3	SIGNATURE :		SIGNATURE :	
4	SIGNATURE :		SIGNATURE :	

Confide technology

FIRE ALARM SYSTEM

Project : บำรุงรักษาระบบสัญญาณแจ้งเหตุเพลิงไหม้ มหาวิทยาลัยมหิดล คณะแพทยศาสตร์ศิริราชพยาบาล ศูนย์การแพทย์กาญจนาภิเษก ประจำปี 2567-2568

Building : ระยะที่ 2 Location : 3rd floor

Service : ☐ Yearly 2/4 ☐ Other

-	= N/A
✓	= Normal
✗	= Abnormal

INSPECTION AND TEST REPORT FOR DEVICE

Item	Type	Area Description / Location	Device Address / Zone	Quarterly 1	2	3	4	Actions: Visual Check	Clean	Test	Test Result	Remarks
41	Smoke/Add	HEAD NURES.	L03D041		✓			✓	✓	-	-	
42	Smoke/Add	FEMALE.	L03D042		✓			✓	✓	-	-	
43	Smoke/Add	ANESTHETISTS.	L03D043		✓			✓	✓	-	-	
44	Smoke/Add	FEMALE.	L03D044		✓			✓	✓	-	-	ไม่สามารถ Disable ได้
45	Smoke/Add	MALE.	L03D045		✓			✓	✓	-	-	
46	Smoke/Add	MALE.	L03D046		✓			✓	✓	-	-	
47	Smoke/Add	TOILET.	L03D047		✓			✓	✓	-	-	
48	Smoke/Add	FHC.	L03D048		✓			✓	✓	-	-	
49	Smoke/Add	UPS ROOM.	L03D049		✓			✓	✓	-	-	
50	Smoke/Add	MALE.	L03D050		✓			✓	✓	-	-	
51	Smoke/Add	MALE CHANGING.	L03D051		✓			✓	✓	-	-	
52	Smoke/Add	FEMALE.	L03D052		✓			✓	✓	-	-	
53	Smoke/Add	PREPARE THEPATIENT.	L03D053		✓			✓	✓	-	-	
54	Smoke/Add	OPERATING ROOM.	L03D054		✓			✓	✓	-	-	
55	Smoke/Add	FEMALE CHANGING.	L03D055		✓			✓	✓	-	-	
56	Smoke/Add	FEMALE.	L03D056		✓			✓	✓	-	-	
57	Smoke/Add	CONCELING ROOM.	L03D057		✓			✓	✓	-	-	
58	Smoke/Add	ISOLATION ROOM.	L03D058		✓			✓	✓	-	-	
59	Smoke/Add	ICU-1.	L03D059		✓			✓	✓	-	-	
60	Smoke/Add	ICU-2.	L03D060		✓			✓	✓	-	-	

COMMENT : ตรวจสอบไม่ได้: ตรวจสอบอุปกรณ์ตรงตำแหน่งไม่ได้
* อุปกรณ์ Smoke ADD กับ Fund ADD L03D036-L03D046 มีสถานะ Trouble ตามการตรวจสอบไม่สามารถ Disable ได้ ซึ่งจะมีผลกระทบต่อ (ต้องแจ้งซ่อม).

Quarterly	TEST BY : Confide Technology	Date	APPOVED BY : ศูนย์การแพทย์กาญจนาภิเษก	Date
1	SIGNATURE :		SIGNATURE :	
2	SIGNATURE [redacted]	15/3/68	SIGNATURE : [redacted]	15/3/68
3	SIGNATURE [redacted]		SIGNATURE :	
4	SIGNATURE :		SIGNATURE :	

Confide technology

FIRE ALARM SYSTEM

Project : บำรุงรักษาระบบสัญญาณแจ้งเหตุเพลิงไหม้ มหาวิทยาลัยมหิดล คณะแพทยศาสตร์ศิริราชพยาบาล ศูนย์การแพทย์กาญจนาภิเษก ประจำปี 2567-2568

Building : ระยะที่ 2 Location : 3rd Floor

Service : ☐ Yearly 2/4 ☐ Other

-	= N/A
✓	= Normal
✗	= Abnormal

INSPECTION AND TEST REPORT FOR DEVICE

Item	Type	Area Description / Location	Device Address / Zone	Quarterly 1	2	3	4	Actions: Visual Check	Clean	Test	Test Result	Remarks
61	Smoke/Add	ICU-3.	L03D061		✓			✓	✓	-	-	
62	Smoke/Add	ICU-4.	L03D062		✓			✓	✓	-	-	
63	Smoke/Add	ICU-5.	L03D063		✓			✓	✓	-	-	
64	Smoke/Add	ICU-6.	L03D064		✓			✓	✓	-	-	
65	Smoke/Add	ICU-7.	L03D065		✓			✓	✓	-	-	
66	Smoke/Add	ICU-8.	L03D066		✓			✓	✓	-	-	
67	Smoke/Add	HEAD NURSE.	L03D067		✓			✓	✓	-	-	
68	Smoke/Add	ROOM.	L03D068		✓			✓	✓	-	-	
69	Smoke/Add	MALE & FEMALE.	L03D069		✓			✓	✓	-	-	
70	Smoke/Add	CLEAN TOOLS.	L03D070		✓			✓	✓	-	-	
71	Smoke/Add	STAFF ROOM.	L03D071		✓			✓	✓	-	-	
72	Smoke/Add	STORE TOOLS.	L03D072		✓			✓	✓	-	-	
73	Smoke/Add	UPS 3/1.	L03D073		✓			✓	✓	-	-	
74	Smoke/Add	STAFF ROOM.	L03D074		✓			✓		-	-	
75	Smoke/Add	MALE.	L03D075		✓			✓		-	-	
76	Smoke/Add	FEMALE.	L03D076		✓			✓		-	-	
77	Smoke/Add	ROOM 1.	L03D077		✓			✓		-	-	
78	Smoke/Add	ROOM 2.	L03D078		✓			✓		-	-	
79	Smoke/Add	ROOM 4.	L03D079		✓			✓		-	-	
80	Smoke/Add	ROOM 3.	L03D080		✓			✓		-	-	

COMMENT : ตรวจสอบไม่ได้: ตรวจสอบอุปกรณ์ตรงตำแหน่งไม่ได้

Quarterly	TEST BY : Confide Technology	Date	APPOVED BY : ศูนย์การแพทย์กาญจนาภิเษก	Date
1	SIGNATURE :		SIGNATURE :	
2	SIGNATURE [redacted]	15/3/68	SIGNATURE : [redacted]	15/3/68
3	SIGNATURE :		SIGNATURE :	
4	SIGNATURE :		SIGNATURE :	

Confide technology

FIRE ALARM SYSTEM

Project : บำรุงรักษาระบบสัญญาณแจ้งเหตุเพลิงไหม้ มหาวิทยาลัยมหิดล คณะแพทยศาสตร์ศิริราชพยาบาล ศูนย์การแพทย์กาญจนาภิเษก ประจำปี 2567-2568

Building : ระยะที่ 2 Location : 3rd Floor

Service : ☐ Yearly 2/4 ☐ Other

-	= N/A
✓	= Normal
✗	= Abnormal

INSPECTION AND TEST REPORT FOR DEVICE

Item	Type	Area Description / Location	Device Address / Zone	Quarterly 1	2	3	4	Actions: Visual Check	Clean	Test	Test Result	Remarks
81	Smoke/Add	STAFF ROOM.	L03D081		√			√	√	-	-	
82	Smoke/Add	MADICINE PREPARATION.	L03D082		√			√	√	-	-	
83	Smoke/Add	OFFICE OF FINANCE.	L03D083		√			√	√	-	-	
84	Smoke/Add	STAFF ROOM.	L03D084		√			√	√	-	-	
85	Smoke/Add	CASHIER ROOM.	L03D085		√			√	√	-	-	
86	Smoke/Add	PAMARCY.	L03D086		√			√	√	-	-	
87	Smoke/Add	CONSELING ROOM.	L03D087		√			√	√	-	-	
88	Smoke/Add	STORAGE ROOM.	L03D088		√			√	√	-	-	
89	Smoke/Add	LIFT HALL 1&2.	L03D089		√			√	√	-	-	
90	Smoke/Add	LIFT HALL 3.	L03D090		√			√	√	-	-	
91	Smoke/Add	ELECTRICAL ROOM.	L03D091		√			√	√	-	-	
92	Smoke/Add	ZONE 3/1.	L03M001		√			√	√	-	-	
93	Smoke/Add	ZONE 3/2.	L03M002		√			√	√	-	-	
94	Smoke/Add	ZONE 3/3.	L03M003		√			√	√	-	-	
95	Smoke/Add	ZONE 3/4.	L03M004		√			√	√	-	-	
96	Smoke/Add	ZONE 3/5.	L03M005		√			√	√	-	-	
97	Smoke/Add	ZONE 3/6.	L03M006		√			√	√	-	-	
98	Smoke/Add	ZONE 3/7.	L03M007		√			√	√	-	-	
99	Smoke/Add	ZONE 3/8.	L03M008		√			√	√	-	-	
100	Smoke/Add	ZONE 3/9.	L03M009		√			√	√	-	-	

COMMENT : เนื่องจากไม่มีแผนผัง: ดังนั้นไม่สามารถตรวจอุปกรณ์ตรงตำแหน่งที่ถูกต้องได้.

Quarterly	TEST BY : Confide Technology	Date	APPOVED BY : ศูนย์การแพทย์กาญจนาภิเษก	Date
1	SIGNATURE :		SIGNATURE :	
2	SIGNATURE : [redacted]	15/3/68	SIGNATURE : [redacted]	15/3/68
3	SIGNATURE :		SIGNATURE :	
4	SIGNATURE :		SIGNATURE :	

Confide technology

FIRE ALARM SYSTEM

Project : บำรุงรักษาระบบสัญญาณแจ้งเหตุเพลิงไหม้ มหาวิทยาลัยมหิดล คณะแพทยศาสตร์ศิริราชพยาบาล ศูนย์การแพทย์กาญจนาภิเษก ประจำปี 2567-2568

Building : ระยะที่ 2 Location : Floor 3

Service : ☑ Yearly 2/4 ☐ Other

-	= N/A
✓	= Normal
✗	= Abnormal

INSPECTION AND TEST REPORT FOR DEVICE

Item	Type	Area Description / Location	Device Address / Zone	Quarterly 1	2	3	4	Actions: Visual Check	Clean	Test	Test Result	Remarks
101	Smoke	ZONE 3/10.	L03M010		√			√	√	-	-	
102	Smoke	ZONE ZD1 SPARE.	L03M019		√			√	√	-	-	
103	Smoke	ZONE ZD2 SPARE.	L03M020		√			√	√	-	-	
104	Monitor	KEY SW.	L03M024		√			√	√	-	-	
105	Manual	MANUAL 1.	L03M036		√			√	√	-	-	
106	Manual	MANUAL 2.	L03M037		√			√	√	-	-	
107	Manual	MANUAL 3. เดาตำแหน่ง	L03M038		√			√	-	-	-	อุปกรณ์ชำรุด 1 ตัวจากไป
108	Manual	MANUAL 4.	L03M039		√			√	√	-	-	
109	Manual	MANUAL 5.	L03M040		√			√	√	-	-	
110	Manual	MANUAL 6.	L03M041		√			√	√	-	-	
111	Manual	MANUAL 7.	L03M042		√			√	√	-	-	
112	Manual	MANUAL 8.	L03M043		√			√	√	-	-	
113	Manual	MANUAL 9.	L03M044		√			√	√	-	-	
114	Manual	MANUAL 10.	L03M045		√			√	√	-	-	
115	Strobe	STROBE/HORN	L03M023		√			√	√	-	-	
116												
117												
118												
119												
120												

COMMENT : เนื่องจากไม่มีแผนผัง: ดังนั้นไม่สามารถตรวจอุปกรณ์ตรงตำแหน่งที่ถูกต้องได้
- มีเพิ่มอุปกรณ์ Smoke ADD 69 บริเวณ Lift Hall 1-9 = 1 set.
* อุปกรณ์ Manual พร้อมกล่อง Add. Leg Mega ชำรุด 1 set.

Quarterly	TEST BY : Confide Technology	Date	APPOVED BY : ศูนย์การแพทย์กาญจนาภิเษก	Date
1	SIGNATURE :		SIGNATURE :	
2	SIGNATURE : [redacted]	15/3/68	SIGNATURE : [redacted]	15/3/69
3	SIGNATURE :		SIGNATURE :	
4	SIGNATURE :		SIGNATURE :	

Confide technology

FIRE ALARM SYSTEM

Project : บำรุงรักษาระบบสัญญาณแจ้งเหตุเพลิงไหม้ มหาวิทยาลัยมหิดล คณะแพทยศาสตร์ศิริราชพยาบาล ศูนย์การแพทย์กาญจนาภิเษก ประจำปี 2567-2568

Building : ระยะที่ 2 Location : Floor 3M

Service : ☐ Yearly 2/4 ☐ Other

-	= N/A
✓	= Normal
✗	= Abnormal

INSPECTION AND TEST REPORT FOR DEVICE

Item	Type	Area Description / Location	Device Address / Zone	Quarterly 1	2	3	4	Actions: Visual Check	Clean	Test	Test Result	Remarks
1	Smoke	ZONE 3M/1.			✓			-	-	-	-	
2	Smoke	ZONE 3M/2.			✓			-	-	-	-	
3	Smoke	ZONE 3M/3.			✓			-	-	-	-	
4	Smoke	ZONE 3M/4.			✓			-	-	-	-	
5	Smoke	ZONE 3M/5.			✓			-	-	-	-	
6	Smoke	ZONE 3M/6.			✓			-	-	-	-	
7	Smoke	ZONE 3M/7.			✓			-	-	-	-	
8	Smoke	ZONE 3M/8.			✓			-	-	-	-	
9												
10												
11												
12												
13												
14												
15												
16												
17												
18												
19												
20												

COMMENT :

Quarterly	TEST BY : Confide Technology	Date	APPOVED BY : ศูนย์การแพทย์กาญจนาภิเษก	Date
1	SIGNATURE :		SIGNATURE :	
2	SIGNATURE : [redacted]	10/3/68.	SIGNATURE : [redacted]	15/3/64
3	SIGNATURE :		SIGNATURE :	
4	SIGNATURE :		SIGNATURE :	

Confide technology

FIRE ALARM SYSTEM

Project : บำรุงรักษาระบบสัญญาณแจ้งเหตุเพลิงไหม้ มหาวิทยาลัยมหิดล คณะแพทยศาสตร์ศิริราชพยาบาล ศูนย์การแพทย์กาญจนาภิเษก ประจำปี 2567-2568

Building : ระยะที่ 2 Location : 4st Floor

Service : ☑ Yearly 2/4 ☐ Other

-	= N/A
✓	= Normal
✗	= Abnormal

INSPECTION AND TEST REPORT FOR DEVICE

Item	Type	Area Description / Location	Device Address / Zone	Quarterly 1	2	3	4	Actions: Visual Check	Clean	Test	Test Result	Remarks
1	Smoke/Add	COMMUNICATION ROOM.	L04D001		✓			✓	✓	-	-	
2	Smoke/Add	MALE ROOM.	L04D002		✓			✓	✓	-	-	
3	Smoke/Add	FEMALE ROOM.	L04D003		✓			✓	✓	-	-	
4	Smoke/Add	METTING ROOM 4/2.	L04D004		✓			✓	-	-	-	
5	Smoke/Add	METTING ROOM 4/2.	L04D005		✓			✓	-	-	-	
6	Smoke/Add	METTING ROOM 4/1.	L04D006		✓			✓	✓	-	-	
7	Smoke/Add	METTING ROOM 4/1.	L04D007		✓			✓	✓	-	-	
8	Smoke/Add	LIFT HALL 4.	L04D008		✓			✓	✓	-	-	
9	Smoke/Add	TOOL STORAGE Z004.	L04D009		✓			✓	✓	-	-	
10	Smoke/Add	TOOL STORAGE.	L04D010		✓			✓	✓	-	-	
11	Smoke/Add	TOOL CLEANING.	L04D011		✓			✓	✓	-	-	
12	Smoke/Add	TOOL CLEANING.	L04D012		✓			✓	✓	-	-	
13	Heat/Add	WARD 18-TOILET.	L04D013		✓			✓	-	-	-	
14	Smoke/Add	WARD 18.	L04D014		✓			✓	-	-	-	
15	Smoke/Add	WARD 17.	L04D015		✓			✓	-	-	-	
16	Heat/Add	WARD 17-TOILET.	L04D016		✓			✓	-	-	-	
17	Heat/Add	WARD 16-TOILET.	L04D017		✓			✓	-	-	-	
18	Smoke/Add	WARD 16.	L04D018		✓			✓	-	-	-	
19	Smoke/Add	WARD 15.	L04D019		✓			✓	-	-	-	
20	Heat/Add	WARD 15-TOILET.	L04D020		✓			✓	-	-	-	

COMMENT :

Quarterly	TEST BY : Confide Technology	Date	APPOVED BY : ศูนย์การแพทย์กาญจนาภิเษก	Date
1	SIGNATURE :		SIGNATURE :	
2	SIGNATURE : [redacted]	15/3/68	SIGNATURE [redacted]	15/3/64
3	SIGNATURE :		SIGNATURE :	
4	SIGNATURE :		SIGNATURE :	

Confide technology

FIRE ALARM SYSTEM

Project : บำรุงรักษาระบบสัญญาณแจ้งเหตุเพลิงไหม้ มหาวิทยาลัยมหิดล คณะแพทยศาสตร์ศิริราชพยาบาล ศูนย์การแพทย์กาญจนาภิเษก ประจำปี 2567-2568

Building : ระยะที่ 2 Location : 4st Floor

Service : ☑ Yearly 2/4 ☐ Other

-	= N/A
✓	= Normal
✖	= Abnormal

INSPECTION AND TEST REPORT FOR DEVICE

Item	Type	Area Description / Location	Device Address / Zone	Quarterly 1	2	3	4	Actions: Visual Check	Clean	Test	Test Result	Remarks
21	Heat/Add	WARD 14-TOILET	L04D021		√			√	-	-	-	
22	Smoke/Add	WARD 14 .	L04D022		√			√	-	-	-	
23	Smoke/Add	WARD 14 .	L04D023		√			√	-	-	-	
24	Heat/Add	WARD 13-TOILET.	L04D024		√			√	-	-	-	
25	Heat/Add	WARD 12-TOILET.	L04D025		√			√	-	-	-	
26	Smoke/Add	WARD 12.	L04D026		√			√	-	-	-	
27	Smoke/Add	WARD 11.	L04D027		√			√	-	-	-	แม่บ้านใช้งานไม่ได้
28	Heat/Add	WARD 11-TOILET.	L04D028		√			√	-	-	-	ชั่วคราว
29	Heat/Add	WARD 10-TOILET.	L04D029		√			√	-	-	-	
30	Smoke/Add	WARD 10.	L04D030		√			√	-	-	-	
31	Smoke/Add	WARD 9.	L04D031		√			√	-	-	-	
32	Heat/Add	WARD 9-TOILET.	L04D032		√			√	-	-	-	
33	Heat/Add	WARD 8-TOILET.	L04D033		√			√	-	-	-	
34	Smoke/Add	WARD 8.	L04D034		√			√	-	-	-	
35	Smoke/Add	HEAD NURES.	L04D035		√			√	√	-	-	
36	Smoke/Add	MEDICINE PREPARATION.	L04D036		√			√	√	-	-	
37	Smoke/Add	PREMIUM-2.	L04D037		√			√	√	-	-	
38	Smoke/Add	PREMIUM-2.	L04D038		√			√	√	-	-	
39	Heat/Add	PREMIUM-2-TOILET	L04D039		√			√	√	-	-	
40	Heat/Add	PREMIUM-2-TOILET	L04D040		√			√	√	-	-	

COMMENT : แม่บ้านใช้งานไม่ได้ชั่วคราวเนื่องจากน้ำท่วมห้องอุปกรณ์ และห้องพยาบาลเดิม

Quarterly	TEST BY : Confide Technology	Date	APPOVED BY : ศูนย์การแพทย์กาญจนาภิเษก	Date
1	SIGNATURE :		SIGNATURE :	
2	SIGNATURE : [redacted]	15/3/66	SIGNATURE : [redacted]	15/3/69
3	SIGNATURE :		SIGNATURE :	
4	SIGNATURE :		SIGNATURE :	

Confide technology

FIRE ALARM SYSTEM

Project : บำรุงรักษาระบบสัญญาณแจ้งเหตุเพลิงไหม้ มหาวิทยาลัยมหิดล คณะแพทยศาสตร์ศิริราชพยาบาล ศูนย์การแพทย์กาญจนาภิเษก ประจำปี 2567-2568

Building : ระยะที่ 2 Location : 4st Floor

Service : ☐ Yearly 2/4 ☐ Other

-	= N/A
✓	= Normal
✖	= Abnormal

INSPECTION AND TEST REPORT FOR DEVICE

Item	Type	Area Description / Location	Device Address / Zone	Quarterly 1	2	3	4	Actions: Visual Check	Clean	Test	Test Result	Remarks
41	Smoke/Add	PREMIUM-2.	L04D041		√			√	√	-	-	
42	Smoke/Add	WARD-7.	L04D042		√			√	-	-	-	
43	Heat/Add	WARD -7-TOILET	L04D043		√			√	-	-	-	พื้นที่ใช้งานไม่ได้
44	Heat/Add	WARD -6-TOILET	L04D044		√			√	-	-	-	
45	Smoke/Add	WARD-6.	L04D045		√			√	-	-	-	
46	Smoke/Add	PREMIUM -1.	L04D046		√			√	√	-	-	
47	Heat/Add	PREMIUM -1-TOILET	L04D047		√			√	√	-	-	
48	Heat/Add	PREMIUM -1-TOILET	L04D048		√			√	√	-	-	
49	Smoke/Add	PREMIUM -1.	L04D049		√			√	√	-	-	
50	Smoke/Add	PREMIUM -1.	L04D050		√			√	√	-	-	
51	Heat/Add	ISOLATE-1.	L04D051		√			√	√	-	-	
52	Smoke/Add	ISOLATE-1.	L04D052		√			√	√	-	-	
53	Smoke/Add	ISOLATE-1.	L04D053		√			√	√	-	-	
54	Smoke/Add	ISOLATE-1.	L04D054		√			√	√	-	-	
55	Smoke/Add	WARD-5.	L04D055		√			√	√	-	-	
56	Heat/Add	WARD-5-TOILET.	L04D056		√			√	√	-	-	
57	Heat/Add	WARD-4-TOILET.	L04D057		√			√	√	-	-	
58	Smoke/Add	WARD-4.	L04D058		√			√	√	-	-	
59	Smoke/Add	WARD-3.	L04D059		√			√	√	-	-	
60	Heat/Add	WARD-3-TOILET.	L04D060		√			√	√	-	-	

COMMENT : แม่บ้านใช้งานไม่ได้ชั่วคราวเนื่องจากน้ำท่วมห้องอุปกรณ์ และห้องพยาบาลเดิม

Quarterly	TEST BY : Confide Technology	Date	APPOVED BY : ศูนย์การแพทย์กาญจนาภิเษก	Date
1	SIGNATURE :		SIGNATURE :	
2	SIGNATURE : [redacted]	15/3/66	SIGNATURE : [redacted]	15/3/69
3	SIGNATURE :		SIGNATURE :	
4	SIGNATURE :		SIGNATURE :	

Confide technology

FIRE ALARM SYSTEM

Project : บำรุงรักษาระบบสัญญาณแจ้งเหตุเพลิงไหม้ มหาวิทยาลัยมหิดล คณะแพทยศาสตร์ศิริราชพยาบาล ศูนย์การแพทย์กาญจนาภิเษก ประจำปี 2567-2568

Building : ระยะที่ 2 Location : 4st Floor

Service : ☐ Yearly 2/4 ☐ Other

-	= N/A
✓	= Normal
✖	= Abnormal

INSPECTION AND TEST REPORT FOR DEVICE

Item	Type	Area Description / Location	Device Address / Zone	Quarterly 1	2	3	4	Actions: Visual Check	Clean	Test	Test Result	Remarks
61	Heat/Add	WARD-2-TOILET.	L04D061		✓			✓	✓	-	-	
62	Smoke/Add	WARD-2.	L04D062		✓			✓	✓	-	-	
63	Smoke/Add	AHU ROOM 4/1.	L04D063		✓			✓	✓	-	-	
64	Smoke/Add	ROOM 1.	L04D064		✓			✓	✓	-	-	
65	Smoke/Add	ROOM 2.	L04D065		✓			✓	✓	-	-	
66	Smoke/Add	FEMALE.	L04D066		✓			✓	✓	-	-	
67	Smoke/Add	MALE.	L04D067		✓			✓	✓	-	-	
68	Smoke/Add	STAFF ROOM.	L04D068		✓			✓	✓	-	-	
69	Smoke/Add	HEAD NURSE.	L04D069		✓			✓	✓	-	-	
70	Smoke/Add	MEDICINE PREPARATION.	L04D070		✓			✓	✓	-	-	
71	Smoke/Add	SLEEPING ON DUTY.	L04D071		✓			✓	✓	-	-	
72	Smoke/Add	TREATMENT.	L04D072		✓			✓	✓	-	-	
73	Smoke/Add	PREPARE FOOD.	L04D073		✓			✓	✓	-	-	
74	Smoke/Add	FEMALE.	L04D074		✓			✓	✓	-	-	
75	Smoke/Add	MALE.	L04D075		✓			✓	✓	-	-	
76	Smoke/Add	STAFF ROOM Z004.	L04D076		✓			✓	✓	-	-	
77	Smoke/Add	ROOM.	L04D077		✓			✓	✓	-	-	
78	Smoke/Add	TOOL STORAGE.	L04D078		✓			✓	✓	-	-	
79	Smoke/Add	CLUP.	L04D079		✓			✓	✓	-	-	
80	Smoke/Add	MALE.	L04D080		✓			✓	✓	-	-	

COMMENT : [illegible]

Quarterly	TEST BY : Confide Technology	Date	APPOVED BY : ศูนย์การแพทย์กาญจนาภิเษก	Date
1	SIGNATURE :		SIGNATURE :	
2	SIGNATUR [redacted]	15/3/64.	SIGNATURE : [redacted]	15/3/64
3	SIGNATURE :		SIGNATURE :	
4	SIGNATURE :		SIGNATURE :	

Confide technology

FIRE ALARM SYSTEM

Project : บำรุงรักษาระบบสัญญาณแจ้งเหตุเพลิงไหม้ มหาวิทยาลัยมหิดล คณะแพทยศาสตร์ศิริราชพยาบาล ศูนย์การแพทย์กาญจนาภิเษก ประจำปี 2567-2568

Building : ระยะที่ 2 Location : 4st Floor

Service : ☐ Yearly 2/4 ☐ Other

-	= N/A
✓	= Normal
✖	= Abnormal

INSPECTION AND TEST REPORT FOR DEVICE

Item	Type	Area Description / Location	Device Address / Zone	Quarterly 1	2	3	4	Actions: Visual Check	Clean	Test	Test Result	Remarks
81	Smoke/Add	HANDICAP.	L04D081		✓			✓	✓	-	-	
82	Heat/Add	HANDICAP.	L04D082		✓			✓	✓	-	-	
83	Smoke/Add	MALE.	L04D083		✓			✓	✓	-	-	
84	Smoke/Add	MEETING ROOM.	L04D084		✓			✓	✓	-	-	
85	Smoke/Add	TOILET.	L04D085		✓			✓	✓	-	-	
86	Smoke/Add	ANTI ROOM.	L04D086		✓			✓	✓	-	-	
87	Smoke/Add	ISOLATE.	L04D087		✓			✓	✓	-	-	
88	Smoke/Add	STORE.	L04D088		✓			✓	✓	-	-	
89	Smoke/Add	LIFT HALL 1&2.	L04D089		✓			✓	✓	-	-	
90	Smoke/Add	AHU ROOM 4/2	L04D090		✓			✓	✓	-	-	
91	Smoke/Add	LIFT HALL 3.	L04D091		✓			✓	✓	-	-	
92	Smoke/Add	MEETING ROOM.	L04D092		✓			✓	✓	-	-	
93	Smoke/Add	TOOL STORAGE.	L04D093		✓			✓	✓	-	-	
94	Smoke/Add	HANDICAP.	L04D094		✓			✓	✓	-	-	
95	Smoke/Add	ELECTRICAL.	L04D095		✓			✓	✓	-	-	
96	Smoke/Add	COMMUNICATION ROOM.	L04D096		✓			✓	✓	-	-	
97	Smoke	ZONE 4/1.	L04M001		✓			✓	✓	-	-	
98	Smoke	ZONE 4/2.	L04M002		✓			✓	✓	-	-	
99	Smoke	ZONE 4/3.	L04M003		✓			✓	✓	-	-	
100	Smoke	ZONE 4/4.	L04M004		✓			✓	✓	-	-	

COMMENT : [illegible]

Quarterly	TEST BY : Confide Technology	Date	APPOVED BY : ศูนย์การแพทย์กาญจนาภิเษก	Date
1	SIGNATURE :		SIGNATURE :	
2	SIGNATURE [redacted]	15/3/68.	SIGNATURE : [redacted]	15/3/64
3	SIGNATURE :		SIGNATURE :	
4	SIGNATURE :		SIGNATURE :	

Confide technology

FIRE ALARM SYSTEM

Project : บำรุงรักษาระบบสัญญาณแจ้งเหตุเพลิงไหม้ มหาวิทยาลัยมหิดล คณะแพทยศาสตร์ศิริราชพยาบาล ศูนย์การแพทย์กาญจนาภิเษก ประจำปี 2567-2568

Building : ระยะที่ 2 Location : 4st Floor

Service : ☐ Yearly 2/4 ☐ Other

-	= N/A
✓	= Normal
✗	= Abnormal

INSPECTION AND TEST REPORT FOR DEVICE

Item	Type	Area Description / Location	Device Address / Zone	Quarterly 1	2	3	4	Actions: Visual Check	Clean	Test	Test Result	Remarks
101	Smoke	ZONE 4/5.	L04M005		√			√	√	-	-	
102	Smoke	ZONE 4/6 SPARE.	L04M006		√			√	√	-	-	
103	Smoke	STROBE/HORN.	L04M009		√			√	√	-	-	
104	Monitor	KEY.SW.	L04M010		√			√	√	-	-	
105	Manual	Manual 1 Lift Hall 1	L04M016		√			√	√	-	-	
106	Manual	Manual 2 Corridor ward 1-14	L04M023		√			√	√	-	-	
107	Manual	Manual 3 Corridor Toilet	L04M020		√			√	√	-	-	
108	Manual	Manual 6 Lift Hall 1-2	L04M021		√			√	√	-	-	
109	Manual	Manual 7. Lift Hall 3.	L04M022		√			√	√	-	-	
110	Manual	Manual 2 Corridor ward 1-18	L04M017		√			√	√	-	-	
111	Manual	Manual 9 Corridor AHU 1/2	L04M018		√			√	√	-	-	
112	Manual	Manual 10 Corridor Treatment	L04M019		√			√	√	-	-	
113												
114												
115												
116												
117												
118												
119												
120												

COMMENT : [illegible]

Quarterly	TEST BY : Confide Technology	Date	APPOVED BY : ศูนย์การแพทย์กาญจนาภิเษก	Date
1	SIGNATURE :		SIGNATURE :	
2	SIGNATURE [redacted]	10/3/68	SIGNATURE : [redacted]	15/3/68
3	SIGNATURE [redacted]		SIGNATURE :	
4	SIGNATURE :		SIGNATURE :	

Confide technology

FIRE ALARM SYSTEM

Project : บำรุงรักษาระบบสัญญาณแจ้งเหตุเพลิงไหม้ มหาวิทยาลัยมหิดล คณะแพทยศาสตร์ศิริราชพยาบาล ศูนย์การแพทย์กาญจนาภิเษก ประจำปี 2567-2568

Building : ระยะที่ 2 Location : 5st Floor

Service : ☐ Yearly 2/4 ☐ Other

-	= N/A
✓	= Normal
✗	= Abnormal

INSPECTION AND TEST REPORT FOR DEVICE

Item	Type	Area Description / Location	Device Address / Zone	Quarterly 1	2	3	4	Actions: Visual Check	Clean	Test	Test Result	Remarks
1	Smoke/Add	COMMUNICATION ROOM.	L05D001		√			√	√	-	-	
2	Heat/Add	ISOLATE-1	L05D002		√			√	√	-	-	
3	Smoke/Add	ISOLATE-2	L05D003		√			√	-	-	-	
4	Smoke/Add	WARD-2.	L05D004		√			√	-	-	-	
5	Heat/Add	WARD-2-TOILET.	L05D005		√			√	-	-	-	
6	Heat/Add	WARD-3-TOILET.	L05D006		√			√	-	-	-	
7	Smoke/Add	WARD-3.	L05D007		√			√	-	-	-	[illegible]
8	Smoke/Add	WARD-4.	L05D008		√			√	-	-	-	
9	Heat/Add	WARD-4-TOILET.	L05D009		√			√	-	-	-	
10	Heat/Add	WARD-5-TOILET.	L05D010		√			√	-	-	-	
11	Smoke/Add	WARD-5.	L05D011		√			√	-	-	-	
12	Smoke/Add	WARD-6.	L05D012		√			√	√	-	-	
13	Heat/Add	WARD-6-TOILET.	L05D013		√			√	√	-	-	
14	Heat/Add	WARD-7-TOILET.	L05D014		√			√	√	-	-	
15	Smoke/Add	WARD-7.	L05D015		√			√	√	-	-	
16	Smoke/Add	LIFT HALL 4.	L05D016		√			√	√	-	-	
17	Smoke/Add	STAFF ROOM.	L05D017		√			√	√	-	-	
18	Smoke/Add	WASHING ROOM.	L05D018		√			√	√	-	-	
19	Heat/Add	ROOM TOILET.	L05D019		√			√	√	-	-	
20	Smoke/Add	SLEEP DOCTOR.	L05D020		√			√	√	-	-	

COMMENT : [illegible]

Quarterly	TEST BY : Confide Technology	Date	APPOVED BY : ศูนย์การแพทย์กาญจนาภิเษก	Date
1	SIGNATURE :		SIGNATURE :	
2	SIGNATURE [redacted]	10/3/68	SIGNATURE : [redacted]	15/3/68
3	SIGNATURE :		SIGNATURE :	
4	SIGNATURE :		SIGNATURE :	

Confide technology

FIRE ALARM SYSTEM

Project : บำรุงรักษาระบบสัญญาณแจ้งเหตุเพลิงไหม้ มหาวิทยาลัยมหิดล คณะแพทยศาสตร์ศิริราชพยาบาล ศูนย์การแพทย์กาญจนาภิเษก ประจำปี 2567-2568

Building : ระยะที่ 2 Location : 5st Floor

Service : ☐ Yearly 2/4 ☐ Other

-	= N/A
✓	= Normal
✗	= Abnormal

INSPECTION AND TEST REPORT FOR DEVICE

Item	Type	Area Description / Location	Device Address / Zone	Quarterly 1	2	3	4	Actions: Visual Check	Clean	Test	Test Result	Remarks
21	Heat/Add	WARD-8-TOILET.	L05D021		✓			✓	✓	-	-	
22	Smoke/Add	WARD-8.	L05D022		✓			✓	✓	-	-	
23	Smoke/Add	WARD-9.	L05D023		✓			✓	-	-	-	
24	Heat/Add	WARD-9-TOILET.	L05D024		✓			✓	-	-	-	เห็นพนักงานใช้งาน
25	Heat/Add	WARD-10-TOILET.	L05D025		✓			✓	-	-	-	
26	Smoke/Add	WARD-10.	L05D026		✓			✓	-	-	-	No Response *Disable ไว้
27	Smoke/Add	WARD V4.	L05D027		✓			✓	-	-	-	เห็นพนักงานใช้งาน
28	Heat/Add	WARD V4-TOILET.	L05D028		✓			✓	-	-	-	
29	Smoke/Add	WARD-11.	L05D029		✓			✓	✓	-	-	
30	Heat/Add	WARD-11-TOILET.	L05D030		✓			✓	✓	-	-	
31	Heat/Add	WARD-12-TOILET.	L05D031		✓			✓	-	-	-	เห็นพนักงานใช้งาน
32	Smoke/Add	WARD-12.	L05D032		✓			✓	-	-	-	
33	Smoke/Add	WARD-13.	L05D033		✓			✓	✓	-	-	
34	Heat/Add	WARD-13-TOILET.	L05D034		✓			✓	✓	-	-	
35	Heat/Add	WARD-14-TOILET.	L05D035		✓			✓	✓	-	-	
36	Smoke/Add	WARD-14.	L05D036		✓			✓	✓	-	-	
37	Smoke/Add	WARD-15.	L05D037		✓			✓	-	-	-	พนักงานใช้งาน: ตกใจเห็นควัน
38	Heat/Add	WARD-15-TOILET.	L05D038		✓			✓	-	-	-	
39	Heat/Add	WARD-16-TOILET.	L05D039		✓			✓	✓	-	-	
40	Smoke/Add	WARD-16.	L05D040		✓			✓	✓	-	-	

COMMENT : การทำงานใช้งาน: ตกใจเห็นควันอุปกรณ์ การทำงานปกติ
*อุปกรณ์ Smoke ADD WARD 10. เดิม (Set (No Response) Disable ไว้ เห็นพนักงานใช้งาน

Quarterly	TEST BY : Confide Technology	Date	APPOVED BY : ศูนย์การแพทย์กาญจนาภิเษก	Date
1	SIGNATURE :		SIGNATURE :	
2	SIGNATURE [redacted]	15/3/68	SIGNATURE : [redacted]	15/3/68
3	SIGNATURE :		SIGNATURE :	
4	SIGNATURE :		SIGNATURE :	

Confide technology

FIRE ALARM SYSTEM

Project : บำรุงรักษาระบบสัญญาณแจ้งเหตุเพลิงไหม้ มหาวิทยาลัยมหิดล คณะแพทยศาสตร์ศิริราชพยาบาล ศูนย์การแพทย์กาญจนาภิเษก ประจำปี 2567-2568

Building : ระยะที่ 2 Location : 5st Floor

Service : ☐ Yearly 2/4 ☐ Other

-	= N/A
✓	= Normal
✗	= Abnormal

INSPECTION AND TEST REPORT FOR DEVICE

Item	Type	Area Description / Location	Device Address / Zone	Quarterly 1	2	3	4	Actions: Visual Check	Clean	Test	Test Result	Remarks
41	Smoke/Add	WARD-17.	L05D041		✓			✓	-	-	-	
42	Heat/Add	WARD-17-TOILET.	L05D042		✓			✓	-	-	-	
43	Heat/Add	WARD-18-TOILET.	L05D043		✓			✓	-	-	-	
44	Smoke/Add	WARD-18.	L05D044		✓			✓	-	-	-	
45	Smoke/Add	WARD-19.	L05D045		✓			✓	-	-	-	เห็นพนักงานใช้งาน
46	Heat/Add	WARD-19-TOILET.	L05D046		✓			✓	-	-	-	
47	Heat/Add	WARD-20-TOILET.	L05D047		✓			✓	-	-	-	
48	Smoke/Add	WARD-20.	L05D048		✓			✓	-	-	-	
49	Heat/Add	WARD V1-TOILET.	L05D049		✓			✓	-	-	-	
50	Smoke/Add	WARD-V1.	L05D050		✓			✓	-	-	-	
51	Smoke/Add	WARD-21.	L05D051		✓			✓	✓	-	-	
52	Heat/Add	WARD-21-TOILET.	L05D052		✓			✓	✓	-	-	
53	Heat/Add	WARD-22-TOILET.	L05D053		✓			✓	-	-	-	
54	Smoke/Add	WARD-22.	L05D054		✓			✓	-	-	-	
55	Smoke/Add	WARD-23.	L05D055		✓			✓	-	-	-	เห็นพนักงานใช้งาน
56	Heat/Add	WARD-23-TOILET.	L05D056		✓			✓	-	-	-	
57	Heat/Add	WARD-24-TOILET.	L05D057		✓			✓	-	-	-	
58	Smoke/Add	WARD-24.	L05D058		✓			✓	-	-	-	
59	Smoke/Add	WARD-25.	L05D059		✓			✓	✓	-	-	
60	Heat/Add	WARD-25-TOILET.	L05D060		✓			✓	✓	-	-	

COMMENT : การทำงานใช้งาน: ตกใจเห็นควันอุปกรณ์ การทำงานปกติ

Quarterly	TEST BY : Confide Technology	Date	APPOVED BY : ศูนย์การแพทย์กาญจนาภิเษก	Date
1	SIGNATURE :		SIGNATURE :	
2	SIGNATURE [redacted]	15/3/68	SIGNATURE : [redacted]	15/3/68
3	SIGNATURE :		SIGNATURE :	
4	SIGNATURE :		SIGNATURE :	

Confide technology

FIRE ALARM SYSTEM

Project : บำรุงรักษาระบบสัญญาณแจ้งเหตุเพลิงไหม้ มหาวิทยาลัยมหิดล คณะแพทยศาสตร์ศิริราชพยาบาล ศูนย์การแพทย์กาญจนาภิเษก ประจำปี 2567-2568

Building : ระยะที่ 2 Location : 5st Floor

Service : ☐ Yearly 2/4 ☐ Other

-	= N/A
✓	= Normal
✗	= Abnormal

INSPECTION AND TEST REPORT FOR DEVICE

Item	Type	Area Description / Location	Device Address / Zone	Quarterly 1	2	3	4	Actions: Visual Check	Clean	Test	Test Result	Remarks
61	Heat/Add	WARD-26-TOILET.	L05D061		✓			✓	-	-	-	
62	Smoke/Add	WARD-26.	L05D062		✓			✓	-	-	-	
63	Smoke/Add	WARD V2.	L05D063		✓			✓	-	-	-	เข้าพักไม่ได้
64	Heat/Add	WARD V2-TOLET.	L05D064		✓			✓	-	-	-	
65	Smoke/Add	WARD V3.	L05D065		✓			✓	-	-	-	
66	Smoke/Add	WARD V3-TOILET.	L05D066		✓			✓	-	-	-	
67	Smoke/Add	MEETING ROOM	L05D067		✓			✓	✓	-	-	
68	Smoke/Add	TREATMENT.	L05D068		✓			✓	✓	-	-	
69	Smoke/Add	LIFT HALL 3.	L05D069		✓			✓	✓	-	-	
70	Smoke/Add	MEDICINE PREPARATION.	L05D070		✓			✓	✓	-	-	
71	Smoke/Add	FOOD PREPARATION.	L05D071		✓			✓	✓	-	-	
72	Smoke/Add	HEAD NURSE.	L05D072		✓			✓	✓	-	-	
73	Smoke/Add	TOOL STORGE.	L05D073		✓			✓	✓	-	-	
74	Smoke/Add	NURSING ROOM.	L05D074		✓			✓	✓	-	-	
75	Smoke/Add	MEDICINE PREPARATION.	L05D075		✓			✓	✓	-	-	
76	Smoke/Add	ISOLATE.	L05D076		✓			✓	✓	-	-	
77	Smoke/Add	ELECTRICAL ROOM.	L05D077		✓			✓	✓	-	-	
78	Smoke/Add	ZONE 5/1.	L05D078		✓			✓	✓	-	-	
79	Smoke/Add	ZONE 5/2.	L05M001		✓			✓	✓	-	-	
80	Smoke/Add	ZONE 5/3.	L05M002		✓			✓	✓	-	-	

COMMENT : [illegible]

Quarterly	TEST BY : Confide Technology	Date	APPOVED BY : ศูนย์การแพทย์กาญจนาภิเษก	Date
1	SIGNATURE :		SIGNATURE :	
2	SIGNATURE [redacted]	15/3/68	SIGNATURE [redacted]	15/3/68
3	SIGNATURE :		SIGNATURE :	
4	SIGNATURE :		SIGNATURE :	

Confide technology

FIRE ALARM SYSTEM

Project : บำรุงรักษาระบบสัญญาณแจ้งเหตุเพลิงไหม้ มหาวิทยาลัยมหิดล คณะแพทยศาสตร์ศิริราชพยาบาล ศูนย์การแพทย์กาญจนาภิเษก ประจำปี 2567-2568

Building : ระยะที่ 2 Location : 5st Floor

Service : ☐ Yearly 2/4 ☐ Other

-	= N/A
✓	= Normal
✗	= Abnormal

INSPECTION AND TEST REPORT FOR DEVICE

Item	Type	Area Description / Location	Device Address / Zone	Quarterly 1	2	3	4	Actions: Visual Check	Clean	Test	Test Result	Remarks
81	Smoke	ZONE 5/3.	L05M003		✓			✓	✓	-	-	
82	Smoke	ZONE 5/4 SPARE.	L05M004		✓			✓	✓	-	-	
83	Smoke	MANUAL 1.	L05M013		✓			✓	✓	-	-	
84	Manual	MANUAL 2.	L05M014		✓			✓	✓	-	-	
85	Manual	MANUAL 3.	L05M015		✓			✓	✓	-	-	
86	Manual	MANUAL 4.	L05M016		✓			✓	✓	-	-	
87	Manual	MANUAL 5.	L05M017		✓			✓	✓	-	-	
88	Strobe	STROBE/HORN.	L05M007		✓			✓	✓	-	-	
89	Realay	SHUT OFF LIFT	L05M008		✓			✓	✓	-	-	
90	Monitor	KEY. SW.	L05M009		✓			✓	✓	-	-	
91												
92												
93												
94												
95												
96												
97												
98												
99												
100												

COMMENT : [illegible]

Quarterly	TEST BY : Confide Technology	Date	APPOVED BY : ศูนย์การแพทย์กาญจนาภิเษก	Date
1	SIGNATURE :		SIGNATURE :	
2	SIGNATURE [redacted]	15/3/68	SIGNATURE : [redacted]	15/3/68
3	SIGNATURE :		SIGNATURE :	
4	SIGNATURE :		SIGNATURE :	

Confide technology

FIRE ALARM SYSTEM

Project : บำรุงรักษาระบบสัญญาณแจ้งเหตุเพลิงไหม้ มหาวิทยาลัยมหิดล คณะแพทยศาสตร์ศิริราชพยาบาล ศูนย์การแพทย์กาญจนาภิเษก ประจำปี 2567-2568

Building : ระยะที่ 2 Location : MEDICAL TECHOLOGIST

Service : ☐ Yearly 2/4 ☐ Other

-	= N/A
✓	= Normal
✗	= Abnormal

INSPECTION AND TEST REPORT FOR DEVICE

Item	Type	Area Description / Location	Device Address / Zone	Quarterly 1	Quarterly 2	Quarterly 3	Quarterly 4	Actions: Visual Check	Actions: Clean	Actions: Test	Test Result	Remarks
1	Smoke/Add	STORAGE ROOM 2ND.	L01D001		√			√	√	-	-	
2	Smoke/Add	CHIGF 2ND.	L01D002		√			√	√	-	-	
3	Smoke/Add	FEMALE TOILET 2ND.	L01D003		√			√	√	-	-	
4	Smoke/Add	MALE TOILET 2ND.	L01D004		√			√	√	-	-	
5	Smoke/Add	FEMALE BEDROOM 2ND.	L01D005		√			√	√	-	-	
6	Smoke/Add	MALE BEDROM 2ND.	L01D006		√			√	√	-	-	
7	Smoke/Add	STAFF ROOM 2ND.	L01D007		√			√	√	-	-	
8	Smoke/Add	PHLEGM STORAGE ROOM 2ND	L01D008		√			√	√	-	-	
9	Smoke/Add	SN. 2D.	L01D009		√			√	√	-	-	
10	Smoke	ZONE 1 2ND.	L01M001		√			√	√	-	-	
11	Smoke	ZONE 2 2ND.	L01M005		√			√	√	-	-	
12	Smoke	ZONE 3 2ND.	L01M006		√			√	√	-	-	
13	Smoke	ZONE 4 2ND.	L01M007		√			√	√	-	-	
14	Smoke	ZONE 5 2ND.	L01M008		√			√	√	-	-	
15	Smoke	ZONE 6 2ND.	L01M009		√			√	√	-	-	
16	Smoke	ZONE 7 2ND.	L01M010		√			√	√	-	-	
17	Manual	MANUAL ZONE 1 2ND.	L01M011		√			√	√	-	-	
18	Manual	MANUAL ZONE 2 2ND.	L01M012		√			√	√	-	-	
19	Manual	MANUAL ZONE 3 2ND.	L01M004		√			√	√	-	-	
20	Strobe	STROBE/HORN 2ND.	L01M003.		√			√	√	-	-	

COMMENT :

Quarterly	TEST BY : Confide Technology	Date	APPOVED BY : ศูนย์การแพทย์กาญจนาภิเษก	Date
1	SIGNATURE :		SIGNATURE :	
2	SIGNATURE : [redacted]	15/3/68	SIGNATURE : [redacted]	15/3/68
3	SIGNATURE :		SIGNATURE :	
4	SIGNATURE :		SIGNATURE :	

Confide technology

FIRE ALARM SYSTEM

Project : บำรุงรักษาระบบสัญญาณแจ้งเหตุเพลิงไหม้ มหาวิทยาลัยมหิดล คณะแพทยศาสตร์ศิริราชพยาบาล ศูนย์การแพทย์กาญจนาภิเษก ประจำปี 2567-2568

Building : ระยะที่ 2 Location : MEDICAL TECHOLOGIST

Service : ☐ Yearly 2/4 ☐ Other

-	= N/A
✓	= Normal
✗	= Abnormal

INSPECTION AND TEST REPORT FOR DEVICE

Item	Type	Area Description / Location	Device Address / Zone	Quarterly 1	Quarterly 2	Quarterly 3	Quarterly 4	Actions: Visual Check	Actions: Clean	Actions: Test	Test Result	Remarks
21	Monitor	KEY.SW.	L01M002		√			√	√	-	-	
22												
23												
24												
25												
26												
27												
28												
29												
30												
31												
32												
33												
34												
35												
36												
37												
38												
39												
40												

COMMENT :

Quarterly	TEST BY : Confide Technology	Date	APPOVED BY : ศูนย์การแพทย์กาญจนาภิเษก	Date
1	SIGNATURE :		SIGNATURE :	
2	SIGNATURE : [redacted]	15/3/68	SIGNATURE : [redacted]	15/3/68
3	SIGNATURE :		SIGNATURE :	
4	SIGNATURE :		SIGNATURE :	

ภาคผนวก 2.10.5
แผนงานการบำรุงรักษาป้องกันและระงับอัคคีภัย

แผนดำเนินงานการบำรุงรักษางานป้องกันและระงับอัคคีภัย ประจำปี 2568
ศูนย์การแพทย์กาญจนาภิเษก คณะแพทยศาสตร์ศิริราชพยาบาล มหาวิทยาลัยมหิดล

ลำดับที่	รายการงานจ้างเหมาบริการ	ผู้รับจ้าง	การปฏิบัติงาน/งานบำรุงรักษา											
			ปี พ.ศ. 2567			ปี พ.ศ. 2568								
			ต.ค.	พ.ย.	ธ.ค.	ม.ค.	ก.พ.	มี.ค.	เม.ย.	พ.ค.	มิ.ย.	ก.ค.	ส.ค.	ก.ย.
PM 1	งานจ้างบำรุงรักษางานระบบแจ้งเหตุเพลิงไหม้ (Fire Alarm)	บริษัท คอนไฟด์ เทคโลโลยี จำกัด			✓			✓			✓			✓
PM 2	งานจ้างบำรุงรักษางานระบบปั๊มน้ำดับเพลิง (Fire Pump)	บริษัท ยูไนเต็ดเพาเวอร์ จำกัด			✓			✓			✓			✓
PM 3	งานจ้างบำรุงรักษาระบบเครื่องกำเนิดไฟฟ้าสำรอง (Generator)	บริษัท อีเมค จำกัด		✓		✓		✓		✓		✓		✓
PM 4	งานจ้างบำรุงรักษาเครื่องจ่ายกระแสไฟฟ้าต่อเนื่อง (UPS)	บริษัท ชไนเดอร์ อิเล็คทริค ซีพีซีเอส (ประเทศไทย) จำกัด				✓				✓				✓
PM 5	งานบำรุงรักษาระบบไฟฟ้าแสงสว่างฉุกเฉิน (Emergency Light)	งานวิศวกรรมบริการ	✓	✓	✓	✓	✓	✓	✓	✓	✓	✓	✓	✓
PM 6	งานบำรุงรักษาบันไดหนีไฟ	งานวิศวกรรมบริการ						✓						✓

หมายเหตุ : ตรวจสอบอาคาร ทุกๆ 3 ปี

✓ รอบการเข้าบำรุงรักษา/การปฏิบัติงาน

ภาคผนวก 2.11
ผลการตรวจเชื้อลีจิโอเนลลาของโครงการ

รายงานผลการทดสอบ

หน้า : 1 / 1
วันที่รายงานผล : 28/01/2025
เลขที่รายงานผล : 25-002599
เลขที่ใบขอรับบริการ : 25-01115

ชื่อลูกค้า : ศูนย์การแพทย์กาญจนาภิเษก คณะแพทยศาสตร์ศิริราชพยาบาล มหาวิทยาลัยมหิดล
ที่อยู่ : 888 หมู่ 6 ถนนพุทธมณฑลสาย 4 ตำบลศาลายา อำเภอพุทธมณฑล จังหวัดนครปฐม 73170
รหัสตัวอย่าง : 25-01115-004
ชื่อตัวอย่าง : น้ำในระบบ Cooling Tower ระยะที่ 1
ลักษณะตัวอย่าง : ตัวอย่างบรรจุขวดแก้วปราศจากเชื้อ
วันที่รับตัวอย่าง : 07/01/2025 **วันที่ทดสอบ :** 07/01/2025

รายการทดสอบ	วิธีทดสอบ	ผลการทดสอบ	หน่วย
Legionella spp. [S]	ISO11731 : 2017	Not Detected	CFU/ litre

Remarks : S = The test result(s) was/were performed by qualified subcontractor.

(นางสาวนิตยา วุฒิชัยกิจเจริญ)
ผู้จัดการฝ่ายห้องปฏิบัติการจุลชีววิทยา
วันที่พิมพ์ : 03/02/2025

- End of Report -

The results shown in this report refer only to the sample(s) received. This report shall not be reproduced except in full, without written approval of the company.

361 Soi Ladprao 122, Ladprao Road,
Phlabphla, Wang Thonglang, Bangkok 10310
TEL 02-516-2422
FAX 02-516-6949
CONTACT@AMARC.CO.TH
WWW.AMARC.CO.TH

AMARC | ASIA MEDICAL AND AGRICULTURAL LABORATORY AND RESEARCH CENTER

รายงานผลการทดสอบ

หน้า : 1 / 1
วันที่รายงานผล : 28/01/2025
เลขที่รายงานผล : 25-002600
เลขที่ใบขอรับบริการ : 25-01115

ชื่อลูกค้า : ศูนย์การแพทย์กาญจนาภิเษก คณะแพทยศาสตร์ศิริราชพยาบาล มหาวิทยาลัยมหิดล
ที่อยู่ : 888 หมู่ 6 ถนนพุทธมณฑลสาย 4 ตำบลศาลายา อำเภอพุทธมณฑล จังหวัดนครปฐม 73170
รหัสตัวอย่าง : 25-01115-005
ชื่อตัวอย่าง : น้ำในระบบ Cooling Tower ระยะที่ 2
ลักษณะตัวอย่าง : ตัวอย่างบรรจุขวดแก้วปราศจากเชื้อ
วันที่รับตัวอย่าง : 07/01/2025 **วันที่ทดสอบ :** 07/01/2025

รายการทดสอบ	วิธีทดสอบ	ผลการทดสอบ	หน่วย
Legionella spp. [S]	ISO11731 : 2017	Not Detected	CFU/ litre

Remarks : S = The test result(s) was/were performed by qualified subcontractor.

(นางสาวนิตยา วุฒิชัยกิจเจริญ)
ผู้จัดการฝ่ายห้องปฏิบัติการจุลชีววิทยา
วันที่พิมพ์ : 03/02/2025

- End of Report -

The results shown in this report refer only to the sample(s) received. This report shall not be reproduced except in full, without written approval of the company.

361 Soi Ladprao 122, Ladprao Road,
Phlabphla, Wang Thonglang, Bangkok 10310
TEL 02-516-2422
FAX 02-516-6949
CONTACT@AMARC.CO.TH
WWW.AMARC.CO.TH

FM-LB-037/1 Rev. 08 วันที่ประกาศใช้ : 16/08/24

AMARC | ASIA MEDICAL AND AGRICULTURAL LABORATORY AND RESEARCH CENTER

รายงานผลการทดสอบ

วันที่รายงานผล : 04/03/2025
เลขที่รายงานผล : 25-023061
เลขที่ใบขอรับบริการ : 25-09787

ชื่อลูกค้า : ศูนย์การแพทย์กาญจนาภิเษก คณะแพทยศาสตร์ศิริราชพยาบาล มหาวิทยาลัยมหิดล
ที่อยู่ : 888 หมู่ 6 ถนนพุทธมณฑลสาย 4 ตำบลศาลายา อำเภอพุทธมณฑล จังหวัดนครปฐม 73170
รหัสตัวอย่าง : 25-09787-004
ชื่อตัวอย่าง : น้ำในระบบ Cooling Tower ระยะที่ 1
ลักษณะตัวอย่าง : ตัวอย่างบรรจุขวดแก้วปราศจากเชื้อ
วันที่รับตัวอย่าง : 13/02/2025 **วันที่ทดสอบ :** 13/02/2025

รายการทดสอบ	วิธีทดสอบ	ผลการทดสอบ	หน่วย
Legionella spp. [S]	ISO11731 : 2017	Not Detected	CFU/Litre

Remarks : S = The test result(s) was/were performed by qualified subcontractor.

(นางสาวนิตยา วุฒิชัยกิจเจริญ)
ผู้จัดการฝ่ายห้องปฏิบัติการจุลชีววิทยา
วันที่พิมพ์ : 17/03/2025

- End of Report -

The results shown in this report refer only to the sample(s) received. This report shall not be reproduced except in full, without written approval of the company.
361 Soi Ladprao 122, Ladprao Road,
Phlabphla, Wang Thonglang, Bangkok 10310
TEL 02-516-2422
FAX 02-516-6949
CONTACT@AMARC.CO.TH
WWW.AMARC.CO.TH

AMARC | ASIA MEDICAL AND AGRICULTURAL LABORATORY AND RESEARCH CENTER

รายงานผลการทดสอบ

วันที่รายงานผล : 04/03/2025
เลขที่รายงานผล : 25-023062
เลขที่ใบขอรับบริการ : 25-09787

ชื่อลูกค้า : ศูนย์การแพทย์กาญจนาภิเษก คณะแพทยศาสตร์ศิริราชพยาบาล มหาวิทยาลัยมหิดล
ที่อยู่ : 888 หมู่ 6 ถนนพุทธมณฑลสาย 4 ตำบลศาลายา อำเภอพุทธมณฑล จังหวัดนครปฐม 73170
รหัสตัวอย่าง : 25-09787-005
ชื่อตัวอย่าง : น้ำในระบบ Cooling Tower ระยะที่ 2
ลักษณะตัวอย่าง : ตัวอย่างบรรจุขวดแก้วปราศจากเชื้อ
วันที่รับตัวอย่าง : 13/02/2025 **วันที่ทดสอบ :** 13/02/2025

รายการทดสอบ	วิธีทดสอบ	ผลการทดสอบ	หน่วย
Legionella spp. [S]	ISO11731 : 2017	Not Detected	CFU/Litre

Remarks : S = The test result(s) was/were performed by qualified subcontractor.

(นางสาวนิตยา วุฒิชัยกิจเจริญ)
ผู้จัดการฝ่ายห้องปฏิบัติการจุลชีววิทยา
วันที่พิมพ์ : 17/03/2025

- End of Report -

The results shown in this report refer only to the sample(s) received. This report shall not be reproduced except in full, without written approval of the company.
361 Soi Ladprao 122, Ladprao Road,
Phlabphla, Wang Thonglang, Bangkok 10310
TEL 02-516-2422
FAX 02-516-6949
CONTACT@AMARC.CO.TH
WWW.AMARC.CO.TH

AMARC | ASIA MEDICAL AND AGRICULTURAL LABORATORY AND RESEARCH CENTER

รายงานผลการทดสอบ

วันที่รายงานผล : 21/03/2025
เลขที่รายงานผล : 25-034408
เลขที่ใบขอรับบริการ : 25-14397

ชื่อลูกค้า : ศูนย์การแพทย์กาญจนาภิเษก คณะแพทยศาสตร์ศิริราชพยาบาล มหาวิทยาลัยมหิดล
ที่อยู่ : 888 หมู่ 6 ถนนพุทธมณฑลสาย 4 ตำบลศาลายา อำเภอพุทธมณฑล จังหวัดนครปฐม 73170
รหัสตัวอย่าง : 25-14397-004
ชื่อตัวอย่าง : น้ำในระบบ Cooling Tower ระยะที่ 1
ลักษณะตัวอย่าง : ตัวอย่างบรรจุขวดแก้วปราศจากเชื้อ
วันที่รับตัวอย่าง : 05/03/2025 **วันที่ทดสอบ :** 05/03/2025

รายการทดสอบ	วิธีทดสอบ	ผลการทดสอบ	หน่วย
Legionella spp. [S]	ISO11731 : 2017	Not Detected	CFU/ litre

Remarks : S = The test result(s) was/were performed by qualified subcontractor.

(นางสาวนิตยา วุฒิชัยกิจเจริญ)
ผู้จัดการฝ่ายห้องปฏิบัติการจุลชีววิทยา
วันที่พิมพ์ : 24/03/2025

- End of Report -

The results shown in this report refer only to the sample(s) received. This report shall not be reproduced except in full, without written approval of the company.
361 Soi Ladprao 122, Ladprao Road,
Phlabphla, Wang Thonglang, Bangkok 10310
TEL 02-516-2422
FAX 02-516-6949
CONTACT@AMARC.CO.TH
WWW.AMARC.CO.TH

AMARC | ASIA MEDICAL AND AGRICULTURAL LABORATORY AND RESEARCH CENTER

รายงานผลการทดสอบ

วันที่รายงานผล : 21/03/2025
เลขที่รายงานผล : 25-034409
เลขที่ใบขอรับบริการ : 25-14397

ชื่อลูกค้า : ศูนย์การแพทย์กาญจนาภิเษก คณะแพทยศาสตร์ศิริราชพยาบาล มหาวิทยาลัยมหิดล
ที่อยู่ : 888 หมู่ 6 ถนนพุทธมณฑลสาย 4 ตำบลศาลายา อำเภอพุทธมณฑล จังหวัดนครปฐม 73170
รหัสตัวอย่าง : 25-14397-005
ชื่อตัวอย่าง : น้ำในระบบ Cooling Tower ระยะที่ 2
ลักษณะตัวอย่าง : ตัวอย่างบรรจุขวดแก้วปราศจากเชื้อ
วันที่รับตัวอย่าง : 05/03/2025 **วันที่ทดสอบ :** 05/03/2025

รายการทดสอบ	วิธีทดสอบ	ผลการทดสอบ	หน่วย
Legionella spp. [S]	ISO11731 : 2017	Not Detected	CFU/ litre

Remarks : S = The test result(s) was/were performed by qualified subcontractor.

(นางสาวนิตยา วุฒิชัยกิจเจริญ)
ผู้จัดการฝ่ายห้องปฏิบัติการจุลชีววิทยา
วันที่พิมพ์ : 24/03/2025

- End of Report -

The results shown in this report refer only to the sample(s) received. This report shall not be reproduced except in full, without written approval of the company.
361 Soi Ladprao 122, Ladprao Road,
Phlabphla, Wang Thonglang, Bangkok 10310
TEL 02-516-2422
FAX 02-516-6949
CONTACT@AMARC.CO.TH
WWW.AMARC.CO.TH
FM-LB-037/1 Rev. 08 วันที่ประกาศใช้ : 16/08/24

รายงานผลการทดสอบ

หน้า : 1 / 1
วันที่รายงานผล : 28/04/2025
เลขที่รายงานผล : 25-051572
เลขที่ใบขอรับบริการ : 25-21745

ชื่อลูกค้า : ศูนย์การแพทย์กาญจนาภิเษก คณะแพทยศาสตร์ศิริราชพยาบาล มหาวิทยาลัยมหิดล
ที่อยู่ : 888 หมู่ 6 ถนนพุทธมณฑลสาย 4 ตำบลศาลายา อำเภอพุทธมณฑล จังหวัดนครปฐม 73170
รหัสตัวอย่าง : 25-21745-004
ชื่อตัวอย่าง : น้ำในระบบ Cooling Tower ระยะที่ 1
ลักษณะตัวอย่าง : ตัวอย่างบรรจุขวดแก้วปราศจากเชื้อ
วันที่รับตัวอย่าง : 03/04/2025 **วันที่ทดสอบ :** 03/04/2025

รายการทดสอบ	วิธีทดสอบ	ผลการทดสอบ	หน่วย
Legionella spp. [S]	ISO11731 : 2017	Not Detected	CFU/1000 ml

Remarks : S = The test result(s) was/were performed by qualified subcontractor.

(นางสาวนิตยา วุฒิชัยกิจเจริญ)
ผู้จัดการฝ่ายห้องปฏิบัติการจุลชีววิทยา
วันที่พิมพ์ : 05/05/2025

- End of Report -

The results shown in this report refer only to the sample(s) received. This report shall not be reproduced except in full, without written approval of the company.

AMARC | ASIA MEDICAL AND AGRICULTURAL LABORATORY AND RESEARCH CENTER

รายงานผลการทดสอบ

หน้า : 1 / 1
วันที่รายงานผล : 28/04/2025
เลขที่รายงานผล : 25-051573
เลขที่ใบขอรับบริการ : 25-21745

ชื่อลูกค้า : ศูนย์การแพทย์กาญจนาภิเษก คณะแพทยศาสตร์ศิริราชพยาบาล มหาวิทยาลัยมหิดล
ที่อยู่ : 888 หมู่ 6 ถนนพุทธมณฑลสาย 4 ตำบลศาลายา อำเภอพุทธมณฑล จังหวัดนครปฐม 73170
รหัสตัวอย่าง : 25-21745-005
ชื่อตัวอย่าง : น้ำในระบบ Cooling Tower ระยะที่ 2
ลักษณะตัวอย่าง : ตัวอย่างบรรจุขวดแก้วปราศจากเชื้อ
วันที่รับตัวอย่าง : 03/04/2025 **วันที่ทดสอบ :** 03/04/2025

รายการทดสอบ	วิธีทดสอบ	ผลการทดสอบ	หน่วย
Legionella spp. [S]	ISO11731 : 2017	Not Detected	CFU/1000 ml

Remarks : S = The test result(s) was/were performed by qualified subcontractor.

(นางสาวนิตยา วุฒิชัยกิจเจริญ)
ผู้จัดการฝ่ายห้องปฏิบัติการจุลชีววิทยา
วันที่พิมพ์ : 05/05/2025

- End of Report -

The results shown in this report refer only to the sample(s) received. This report shall not be reproduced except in full, without written approval of the company.

361 Soi Ladprao 122, Ladprao Road,
Phlabphla, Wang Thonglang, Bangkok 10310
TEL 02-516-2422
FAX 02-516-6949
CONTACT@AMARC.CO.TH
WWW.AMARC.CO.TH
FM-LB-037/1
Rev. 08
วันที่ประกาศใช้ : 16/08/24

AMARC | ASIA MEDICAL AND AGRICULTURAL LABORATORY AND RESEARCH CENTER

รายงานผลการทดสอบ

วันที่รายงานผล : 05/06/2025
เลขที่รายงานผล : 25-083582
เลขที่ใบขอรับบริการ : 25-36386

ชื่อลูกค้า : ศูนย์การแพทย์กาญจนาภิเษก คณะแพทยศาสตร์ศิริราชพยาบาล มหาวิทยาลัยมหิดล
ที่อยู่ : 888 หมู่ 6 ถนนพุทธมณฑลสาย 4 ตำบลศาลายา อำเภอพุทธมณฑล จังหวัดนครปฐม 73170
รหัสตัวอย่าง : 25-36386-004
ชื่อตัวอย่าง : น้ำในระบบ Cooling Tower ระยะที่ 1
ลักษณะตัวอย่าง : ตัวอย่างบรรจุขวดแก้วปราศจากเชื้อ
วันที่รับตัวอย่าง : 15/05/2025 **วันที่ทดสอบ :** 15/05/2025

รายการทดสอบ	วิธีทดสอบ	ผลการทดสอบ	หน่วย
Legionella spp. *	ISO11731 : 2017	Not Detected	per litre

Remarks : * = Marked Test(s) is/are not accredited.

(นางสาวนิตยา วุฒิชัยกิจเจริญ)
ผู้จัดการฝ่ายห้องปฏิบัติการจุลชีววิทยา
วันที่พิมพ์ : 10/06/2025

- End of Report -

The results shown in this report refer only to the sample(s) received. This report shall not be reproduced except in full, without written approval of the company.
361 Soi Ladprao 122, Ladprao Road, Phlabphla, Wang Thonglang, Bangkok 10310
TEL 02-516-2422
FAX 02-516-6949
CONTACT@AMARC.CO.TH
WWW.AMARC.CO.TH

AMARC | ASIA MEDICAL AND AGRICULTURAL LABORATORY AND RESEARCH CENTER

รายงานผลการทดสอบ

วันที่รายงานผล : 05/06/2025
เลขที่รายงานผล : 25-083583
เลขที่ใบขอรับบริการ : 25-36386

ชื่อลูกค้า : ศูนย์การแพทย์กาญจนาภิเษก คณะแพทยศาสตร์ศิริราชพยาบาล มหาวิทยาลัยมหิดล
ที่อยู่ : 888 หมู่ 6 ถนนพุทธมณฑลสาย 4 ตำบลศาลายา อำเภอพุทธมณฑล จังหวัดนครปฐม 73170
รหัสตัวอย่าง : 25-36386-005
ชื่อตัวอย่าง : น้ำในระบบ Cooling Tower ระยะที่ 2
ลักษณะตัวอย่าง : ตัวอย่างบรรจุขวดแก้วปราศจากเชื้อ
วันที่รับตัวอย่าง : 15/05/2025 **วันที่ทดสอบ :** 15/05/2025

รายการทดสอบ	วิธีทดสอบ	ผลการทดสอบ	หน่วย
Legionella spp. *	ISO11731 : 2017	Not Detected	per litre

Remarks : * = Marked Test(s) is/are not accredited.

(นางสาวนิตยา วุฒิชัยกิจเจริญ)
ผู้จัดการฝ่ายห้องปฏิบัติการจุลชีววิทยา
วันที่พิมพ์ : 10/06/2025

- End of Report -

The results shown in this report refer only to the sample(s) received. This report shall not be reproduced except in full, without written approval of the company.
361 Soi Ladprao 122, Ladprao Road, Phlabphla, Wang Thonglang, Bangkok 10310
TEL 02-516-2422
FAX 02-516-6949
CONTACT@AMARC.CO.TH
WWW.AMARC.CO.TH
FM-LB-037/1 Rev. 08 วันที่ประกาศใช้ : 16/08/24

รายงานผลการทดสอบ

หน้า : 1 / 1
วันที่รายงานผล : 18/06/2025
เลขที่รายงานผล : 25-102167
เลขที่ใบขอรับบริการ : 25-44614

ชื่อลูกค้า : ศูนย์การแพทย์กาญจนาภิเษก คณะแพทยศาสตร์ศิริราชพยาบาล มหาวิทยาลัยมหิดล
ที่อยู่ : 888 หมู่ 6 ถนนพุทธมณฑลสาย 4 ตำบลศาลายา อำเภอพุทธมณฑล จังหวัดนครปฐม 73170
รหัสตัวอย่าง : 25-44614-004
ชื่อตัวอย่าง : น้ำในระบบ Cooling Tower ระยะที่ 1
ลักษณะตัวอย่าง : ตัวอย่างบรรจุขวดแก้วปราศจากเชื้อ
วันที่รับตัวอย่าง : 05/06/2025
วันที่ทดสอบ : 05/06/2025

รายการทดสอบ	วิธีทดสอบ	ผลการทดสอบ	หน่วย
Legionella spp. *	ISO11731 : 2017	5.2×10^3	CFU/ litre

Remarks : * = Marked Test(s) is/are not accredited.

(นางสาวนิตยา วุฒิชัยกิจเจริญ)
ผู้จัดการฝ่ายห้องปฏิบัติการจุลชีววิทยา
วันที่พิมพ์ : 23/06/2025

- End of Report -

The results shown in this report refer only to the sample(s) received. This report shall not be reproduced except in full, without written approval of the company.

361 Soi Ladprao 122, Ladprao Road,
Phlabphla, Wang Thonglang, Bangkok 10310
TEL 02-516-2422
FAX 02-516-6949
CONTACT@AMARC.CO.TH
WWW.AMARC.CO.TH

AMARC | ASIA MEDICAL AND AGRICULTURAL LABORATORY AND RESEARCH CENTER

รายงานผลการทดสอบ

หน้า : 1 / 1
วันที่รายงานผล : 19/06/2025
เลขที่รายงานผล : 25-102168
เลขที่ใบขอรับบริการ : 25-44614

ชื่อลูกค้า : ศูนย์การแพทย์กาญจนาภิเษก คณะแพทยศาสตร์ศิริราชพยาบาล มหาวิทยาลัยมหิดล
ที่อยู่ : 888 หมู่ 6 ถนนพุทธมณฑลสาย 4 ตำบลศาลายา อำเภอพุทธมณฑล จังหวัดนครปฐม 73170
รหัสตัวอย่าง : 25-44614-005
ชื่อตัวอย่าง : น้ำในระบบ Cooling Tower ระยะที่ 2
ลักษณะตัวอย่าง : ตัวอย่างบรรจุขวดแก้วปราศจากเชื้อ
วันที่รับตัวอย่าง : 05/06/2025
วันที่ทดสอบ : 05/06/2025

รายการทดสอบ	วิธีทดสอบ	ผลการทดสอบ	หน่วย
Legionella spp. *	ISO11731 : 2017	4.0×10^1	CFU/ litre

Remarks : * = Marked Test(s) is/are not accredited.

(นางสาวนิตยา วุฒิชัยกิจเจริญ)
ผู้จัดการฝ่ายห้องปฏิบัติการจุลชีววิทยา
วันที่พิมพ์ : 23/06/2025

- End of Report -

The results shown in this report refer only to the sample(s) received. This report shall not be reproduced except in full, without written approval of the company.

361 Soi Ladprao 122, Ladprao Road,
Phlabphla, Wang Thonglang, Bangkok 10310
TEL 02-516-2422
FAX 02-516-6949
CONTACT@AMARC.CO.TH
WWW.AMARC.CO.TH

FM-LB-037/1
Rev. 08
วันที่ประกาศใช้ : 16/08/24

ภาคผนวก 2.12
เอกสารที่เกี่ยวข้องกับด้านอาชีวอนามัย
ความปลอดภัยและสิ่งแวดล้อม

คำสั่ง คณะแพทยศาสตร์ศิริราชพยาบาล

ที่ 3886 / ๒๕๖๕

เรื่อง แต่งตั้งคณะกรรมการอาชีวอนามัย ความปลอดภัยและสิ่งแวดล้อม (ENV)

อนุสนธิคำสั่ง ศูนย์การแพทย์กาญจนาภิเษก ที่ ๘๕๖/๒๕๖๒ ลงวันที่ ๑๔ มีนาคม ๒๕๖๒ เรื่อง แต่งตั้งคณะกรรมการอาชีวอนามัย ความปลอดภัยและสิ่งแวดล้อม (ENV)

เพื่อให้การดำเนินการด้านอาชีวอนามัย ความปลอดภัยและสิ่งแวดล้อมของศูนย์การแพทย์กาญจนาภิเษก มีการดำเนินการอย่างเป็นระบบ ครอบคลุมและสอดคล้องกับการดำเนินการของคณะแพทยศาสตร์ศิริราชพยาบาล และมหาวิทยาลัยมหิดล จึงขอแต่งตั้งคณะกรรมการอาชีวอนามัย ความปลอดภัยและสิ่งแวดล้อม (ENV) โดยดำเนินการ ดังนี้

๑. ยกเลิกคำสั่ง ศูนย์การแพทย์กาญจนาภิเษก ที่ ๘๕๖/๒๕๖๒ ลงวันที่ ๑๔ มีนาคม ๒๕๖๒

๒. แต่งตั้งคณะกรรมการอาชีวอนามัย ความปลอดภัยและสิ่งแวดล้อม (ENV) ดังรายนามต่อไปนี้

๒.๑	ผู้อำนวยการศูนย์การแพทย์กาญจนาภิเษก		ที่ปรึกษา
๒.๒	นายแพทย์ตะวัน	อินทิยนราวุธ	ประธานกรรมการ
๒.๓	แพทย์หญิงเยาวพา	ฉันทไกรวัฒน์	รองประธาน
๒.๔	นางโชษิตา	แก้วเกษ	กรรมการ
๒.๕	นางศิรินทรา	คัมภีร์ศาสตร์	กรรมการ
๒.๖	หัวหน้างานทรัพยากรบุคคล		กรรมการ
๒.๗	หัวหน้างานสื่อสารองค์กร		กรรมการ
๒.๘	ผู้แทนกลุ่มงานพัฒนาคุณภาพ		กรรมการ
๒.๙	หัวหน้าหน่วยตรวจสุขภาพ		กรรมการ
๒.๑๐	หัวหน้างานรังสีเทคนิค		กรรมการ
๒.๑๑	หัวหน้างานโภชนาการ		กรรมการ
๒.๑๒	หัวหน้างานอาคารสถานที่และยานพาหนะ		กรรมการ
๒.๑๓	นางสาวเพ็ญสินี	วิพัฒน์ครุฑ	กรรมการ
๒.๑๔	นายธัญลักษณ์	สว่างสุวรรณ	กรรมการ
๒.๑๕	นายรุ่งธรรม	สีสดใส	กรรมการ
๒.๑๖	นายนฤชาติ	ละมูลมั่ง	กรรมการ
๒.๑๗	หัวหน้างานวิศวกรรมบริการ		กรรมการและเลขานุการ
๒.๑๘	นางสาวกัลยาณี พลับทอง		กรรมการและผู้ช่วยเลขานุการ

๒. โดยมีหน้าที่/...

โดยมีหน้าที่ความรับผิดชอบ ดังนี้

๑. พิจารณานโยบายและแผนงานด้านความปลอดภัยในการทำงานรวมทั้งความปลอดภัยนอกงาน เพื่อป้องกันและลดการเกิดอุบัติเหตุ การประสบอันตรายการเจ็บป่วยหรือการเกิดเหตุเดือดร้อนรำคาญอันเนื่องจากการทำงาน หรือความไม่ปลอดภัยในการทำงาน

๒. ดำเนินการด้านอาชีวอนามัย ความปลอดภัยและสิ่งแวดล้อม รวมทั้งการจัดการพลังงาน ให้เป็นไปตามกฎหมาย ข้อบังคับ และมาตรฐานต่างๆ ที่เกี่ยวข้อง

๓. ประสานงานร่วมกับคณะกรรมการบริหารจัดการเครื่องมือแพทย์ เพื่อบริหารจัดการเครื่องมือแพทย์ให้มีความพร้อมใช้ ปลอดภัยและเชื่อถือได้

๔. รายงานและเสนอแนะมาตรการหรือแนวทางปรับปรุงแก้ไขให้ถูกต้องตามกฎหมายเกี่ยวกับความปลอดภัยในการทำงานมาตรฐานความปลอดภัยในการทำงานต่อทีมบริหาร เพื่อความปลอดภัยในการทำงานของบุคลากร ผู้มารับบริการรวมทั้งผู้รับจ้างเหมาบริการจากภายนอก (Out Source)

๕. ส่งเสริม สนับสนุน กิจกรรมด้านความปลอดภัยในการทำงานของศูนย์การแพทย์กาญจนาภิเษก

๖. พิจารณาข้อบังคับและคู่มือว่าด้วยความปลอดภัยในการทำงาน รวมทั้งมาตรฐานด้านความปลอดภัยในการทำงานของศูนย์การแพทย์กาญจนาภิเษก

๗. วิเคราะห์อุบัติการณ์สำรวจการปฏิบัติงานด้านความปลอดภัยในการทำงาน ประเมินความเสี่ยงด้านสุขภาพที่เกิดจากการทำงาน และวิเคราะห์อุบัติการณ์ การประสบอันตรายที่เกิดขึ้นในศูนย์การแพทย์กาญจนาภิเษก

๘. พิจารณาโครงการหรือแผนการฝึกอบรมเกี่ยวกับความปลอดภัยในการทำงาน รวมถึงโครงการหรือแผนการฝึกอบรมเกี่ยวกับบทบาทหน้าที่ความรับผิดชอบในด้านความปลอดภัยของหัวหน้างาน ผู้บริหาร และบุคลากรทุกระดับ

๙. ปฏิบัติงานร่วมกับงานพัฒนาคุณภาพ และผู้รับผิดชอบการขอรับรองมาตรฐานต่างๆ ที่เกี่ยวข้อง เพื่อเตรียมรองรับการตรวจประเมินในแต่ละมาตรฐานให้สอดคล้องกับนโยบาย ด้านคุณภาพของศูนย์การแพทย์กาญจนาภิเษก

๑๐. ประเมินผลการดำเนินการด้านความปลอดภัยในการทำงาน โดยจัดทำเป็นรายงานผลการปฏิบัติงานประจำปี รวมทั้งระบุปัญหาอุปสรรคและข้อเสนอแนะในการปฏิบัติหน้าที่ของคณะกรรมการเมื่อปฏิบัติหน้าที่ครบ ๑ ปี เพื่อเสนอต่อทีมบริหาร

ทั้งนี้ ตั้งแต่บัดนี้เป็นต้นไป

สั่ง ณ วันที่ ๑๔ พฤศจิกายน ๒๕๖๕

(ศาสตราจารย์ นายแพทย์อภิชาติ อัศวมงคลกุล)
คณบดีคณะแพทยศาสตร์ศิริราชพยาบาล

ผ.2.12-1

ประกาศ ศูนย์การแพทย์กาญจนาภิเษก
คณะแพทยศาสตร์ศิริราชพยาบาล มหาวิทยาลัยมหิดล
เรื่อง นโยบายและแนวปฏิบัติด้านความปลอดภัย อาชีวอนามัย และสภาพแวดล้อมในการทำงาน

.....

๑. ขอบข่าย

บุคลากรศูนย์การแพทย์กาญจนาภิเษกทุกระดับ ผู้รับจ้าง ผู้รับบริการ และบุคคลภายนอกซึ่งอยู่ในพื้นที่ศูนย์การแพทย์กาญจนาภิเษก

๒. นโยบายและแนวปฏิบัติด้านความปลอดภัย อาชีวอนามัย และสภาพแวดล้อมในการทำงาน

ศูนย์การแพทย์กาญจนาภิเษก คณะแพทยศาสตร์ศิริราชพยาบาล มหาวิทยาลัยมหิดล มีเจตนารมณ์อย่างแน่วแน่ที่จะดำเนินงานด้านความปลอดภัย อาชีวอนามัย และสภาพแวดล้อมในการทำงาน โดยตระหนักถึงความปลอดภัย อาชีวอนามัยทั้งของบุคลากร ผู้รับจ้าง ผู้รับบริการ และบุคคลภายนอกซึ่งอยู่ในพื้นที่ศูนย์การแพทย์กาญจนาภิเษกทุกคน รวมไปถึงสภาพแวดล้อมของโรงพยาบาล จึงได้ดำเนินการพัฒนาการดำเนินงานด้านความปลอดภัย อาชีวอนามัย และสภาพแวดล้อมในการทำงานตามนโยบายและแนวปฏิบัติด้านความปลอดภัย อาชีวอนามัย และสภาพแวดล้อมในการทำงาน มหาวิทยาลัยมหิดล พ.ศ.๒๕๖๔ เพื่อเป็นโรงพยาบาลที่ปลอดภัย มีสภาพแวดล้อมที่เอื้อต่อการมีสุขภาพดีสำหรับทุกคน จึงประกาศนโยบายและแนวปฏิบัติด้านความปลอดภัย อาชีวอนามัย และสภาพแวดล้อมในการทำงาน เพื่อให้บุคลากรทุกหน่วยงานทุกระดับของโรงพยาบาล ผู้รับจ้าง ผู้รับบริการ และบุคคลภายนอกซึ่งอยู่ในพื้นที่ศูนย์การแพทย์กาญจนาภิเษกทุกคนได้รับทราบ ถือปฏิบัติ มีส่วนร่วมในการดำเนินงานตามนโยบาย แนวปฏิบัติอย่างต่อเนื่องและประสบความสำเร็จ ดังนี้

ข้อ ๑ นโยบายด้านความปลอดภัย อาชีวอนามัย และสภาพแวดล้อมในการทำงาน

๑.๑ ศูนย์การแพทย์กาญจนาภิเษก ตระหนักและให้ความสำคัญกับความปลอดภัยของบุคลากร ผู้รับจ้าง ผู้รับบริการ และบุคคลภายนอกซึ่งอยู่ในพื้นที่ศูนย์การแพทย์กาญจนาภิเษกทุกคน ทั้งในส่วนของการวางแผน การดำเนินงาน และกิจกรรมต่างๆของศูนย์การแพทย์กาญจนาภิเษก

๑.๒ สนับสนุนการออกข้อบังคับ ประกาศ คำสั่ง มาตรการ และแนวปฏิบัติด้านความปลอดภัย อาชีวอนามัย และสภาพแวดล้อมในการทำงานให้เหมาะสม สอดคล้องกับมาตรการทางกฎหมายและมหาวิทยาลัยมหิดล

๑.๓ สนับสนุนให้มีการปรับปรุงสภาพแวดล้อมในการทำงานที่เหมาะสม พัฒนาสิ่งอำนวยความสะดวกและโครงสร้างพื้นฐานที่เกี่ยวข้องกับความปลอดภัย อาชีวอนามัย และสภาพแวดล้อมในการทำงาน

๑.๔ สนับสนุนให้บุคลากร ผู้รับจ้าง ผู้รับบริการ และบุคคลภายนอกซึ่งอยู่ในพื้นที่ศูนย์การแพทย์กาญจนาภิเษกทุกคนปฏิบัติตามข้อบังคับ ประกาศ คำสั่ง มาตรการ และแนวปฏิบัติด้านความปลอดภัย อาชีวอนามัย และสภาพแวดล้อมในการทำงาน

๑.๕ สนับสนุนให้มีการใช้ทรัพยากรอย่างเหมาะสม และมีระบบการจัดการของเสียอันตรายที่มีประสิทธิภาพ

๑.๖ สนับสนุนการเสริมสร้างจิตสำนึกและความรู้ความเข้าใจด้านความปลอดภัย อาชีวอนามัย และสภาพแวดล้อมในการทำงานที่ถูกต้องให้แก่บุคลากร ผู้รับจ้าง ผู้รับบริการ และบุคคลภายนอกซึ่งอยู่ในพื้นที่ศูนย์การแพทย์กาญจนาภิเษกทุกคน

๑.๗ สนับสนุนให้มีระบบการประเมิน การจัดการ และการควบคุมความเสี่ยงในการทำงานทุกระดับอย่างเหมาะสมและต่อเนื่อง

๑.๘ ศูนย์การแพทย์กาญจนาภิเษก จะเสริมสร้างวัฒนธรรมความปลอดภัยและรักษาสภาพแวดล้อมในการทำงานที่ดีให้กับบุคลากร ผู้รับจ้าง ผู้รับบริการ และบุคคลภายนอกซึ่งอยู่ในพื้นที่ศูนย์การแพทย์กาญจนาภิเษกทุกคน

๑.๙ ส่งเสริมความร่วมมือกับชุมชนข้างเคียง เพื่อเสริมสร้างความปลอดภัย อาชีวอนามัย และสภาพแวดล้อมในการทำงาน

ข้อ ๒ แนวปฏิบัติด้านความปลอดภัย อาชีวอนามัย และสภาพแวดล้อมในการทำงาน

๒.๑ ศูนย์การแพทย์กาญจนาภิเษกกำหนดให้ความปลอดภัยในการทำงานถือเป็นหน้าที่รับผิดชอบร่วมกันของบุคลากร ผู้รับจ้าง ผู้รับบริการ และบุคคลภายนอกซึ่งอยู่ในพื้นที่ศูนย์การแพทย์กาญจนาภิเษกทุกคน

๒.๒ ศูนย์การแพทย์กาญจนาภิเษก สนับสนุนการฝึกอบรมและการจูงใจบุคลากรทุกระดับตลอดจนส่งเสริมกิจกรรมเพื่อสร้างเสริมวัฒนธรรมสุขภาพและความปลอดภัยในการทำงานอย่างทั่วถึงและต่อเนื่อง

๒.๓ ศูนย์การแพทย์กาญจนาภิเษกกำหนดให้ผู้รับจ้างต้องปฏิบัติตามประกาศมหาวิทยาลัยมหิดล เรื่อง หลักเกณฑ์การบริหารจัดการด้านความปลอดภัยในการทำงานสำหรับผู้รับจ้าง พ.ศ. ๒๕๖๕ และดำเนินการอบรมตามมาตรการความปลอดภัยในการทำงานตามขอบเขตของงาน (Term of Reference :TOR)

๒.๔ ผู้บริหาร หัวหน้าหน่วยงานของศูนย์การแพทย์กาญจนาภิเษก ต้องปฏิบัติตนเป็นแบบอย่างที่ดีและควบคุมให้มีการปฏิบัติตามข้อบังคับ ประกาศ คำสั่ง มาตรการ และแนวทางปฏิบัติด้านความปลอดภัย อาชีวอนามัย และสภาพแวดล้อมในการทำงาน รวมทั้งส่งเสริมความร่วมมือกับชุมชนข้างเคียงเพื่อเสริมสร้างความปลอดภัย อาชีวอนามัย และสภาพแวดล้อมในการทำงาน

๒.๕ หน่วยงานภายในศูนย์การแพทย์กาญจนาภิเษก ต้องปรับปรุงและพัฒนาสภาพแวดล้อมในการทำงานตามพระราชบัญญัติความปลอดภัย อาชีวอนามัย และสภาพแวดล้อมในการทำงาน พ.ศ. ๒๕๕๔ หรือกฎหมายอื่น ๆ ที่เกี่ยวข้องเป็นเกณฑ์ขั้นต่ำ

๒.๖ สนับสนุนให้มีคณะกรรมการความปลอดภัย อาชีวอนามัย และสภาพแวดล้อมในการทำงาน ระดับส่วนงาน เพื่อกำกับดูแลงานด้านความปลอดภัยภายในส่วนงานตามนโยบายที่มหาวิทยาลัยกำหนด

๒.๗ ดำเนินการจัดให้มีการประเมินผลการปฏิบัติงานตามข้อบังคับ ประกาศ คำสั่ง มาตรการ และแนวปฏิบัติด้านความปลอดภัย อาชีวอนามัย และสภาพแวดล้อมในการทำงานตามแนวทางของมหาวิทยาลัยมหิดล

๒.๘ บุคลากร ผู้รับจ้าง ผู้รับบริการ และบุคคลภายนอกซึ่งอยู่ในพื้นที่ศูนย์การแพทย์กาญจนาภิเษกทุกคนต้องคำนึงถึงความปลอดภัยของตนเองและผู้อื่น ตลอดจนทรัพย์สินของศูนย์การแพทย์กาญจนาภิเษกเป็นสำคัญ

๒.๙ บุคลากร ผู้รับจ้าง ผู้รับบริการ และบุคคลภายนอกซึ่งอยู่ในพื้นที่ศูนย์การแพทย์กาญจนาภิเษกทุกคนมีหน้าที่ปฏิบัติตามข้อบังคับประกาศ คำสั่ง มาตรการ และแนวปฏิบัติด้านความปลอดภัย อาชีวอนามัย และสภาพแวดล้อมในการทำงานรวมทั้งมาตรฐานความปลอดภัยในการทำงานที่เกี่ยวข้อง

จึงประกาศมาเพื่อทราบและถือปฏิบัติโดยทั่วกัน

สั่ง ณ วันที่ ๑๙ เดือน กรกฎาคม พ.ศ. ๒๕๖๖

(รองศาสตราจารย์ นายแพทย์ธีระ กลลดาเรืองไกร)
ผู้อำนวยการศูนย์การแพทย์กาญจนาภิเษก

ผ.2.12-3

กิจกรรมให้ความรู้กับบุคลากร เรื่อง ความปลอดภัย อาชีวอนามัย และสภาพแวดล้อมในการทำงาน
และการปฏิบัติตัวเมื่อเกิดอุบัติการณ์ทางการแพทย์/อุบัติเหตุ หรือการเจ็บป่วยจากการทำงาน

กิจกรรม วันความปลอดภัย SIGJ Safety Day ครั้งที่ 1 ประจำปี 2568

คำสั่ง คณะแพทยศาสตร์ศิริราชพยาบาล
ที่ 2404 / ๒๕๖๖
เรื่อง แต่งตั้งคณะกรรมการความปลอดภัย อาชีวอนามัยและสภาพแวดล้อมในการทำงาน (คปอ.)

เพื่อให้การบริหารจัดการความปลอดภัย อาชีวอนามัย และสภาพแวดล้อมในการทำงานของศูนย์การแพทย์กาญจนาภิเษก มีประสิทธิภาพในการเสริมสร้างความปลอดภัย อาชีวอนามัย และสภาพแวดล้อมในการทำงานให้แก่บุคลากรทุกระดับ ครอบคลุมและสอดคล้องกับการดำเนินการของคณะแพทยศาสตร์ศิริราชพยาบาล และมหาวิทยาลัยมหิดล จึงขอแต่งตั้งคณะกรรมการความปลอดภัย อาชีวอนามัยและสภาพแวดล้อมในการทำงาน (คปอ.) จำนวน ๑๑ คน ดังรายนามต่อไปนี้

๑. แพทย์หญิงเยาวพา ฉันทไกรวัฒน์ ประธานคณะกรรมการ
ตำแหน่ง ผู้ช่วยผู้อำนวยการศูนย์การแพทย์กาญจนาภิเษก
๒. นางอรดี จิตควร คณะกรรมการ
ตำแหน่ง หัวหน้างานการพยาบาลเวชศาสตร์ป้องกัน
๓. นายยิ่งยศ ปัจฉิมเพ็ชร์ คณะกรรมการ
ตำแหน่ง หัวหน้างานวิศวกรรมบริการ
๔. นางสุชานาถ เผ่าวัฒนา คณะกรรมการ
ตำแหน่ง หัวหน้างานทรัพยากรบุคคล
๕. นายชัชชัย เกตุแก้ว คณะกรรมการ
ตำแหน่ง หัวหน้างานอาคารสถานที่และยานพาหนะ
๖. นางสาวมาลินี ทองอินทร์ คณะกรรมการ
ตำแหน่ง นักวิชาการพัฒนาคุณภาพ
๗. นายศราวุฒิ หวังดี คณะกรรมการ
ตำแหน่ง ช่างเทคนิค
๘. นายนฤพนธ์ ศรีละม้าย คณะกรรมการ
ตำแหน่ง พนักงานทั่วไป
๙. นางสาววราลี ธนโสภณกุล คณะกรรมการ
ตำแหน่ง พยาบาลวิชาชีพ
๑๐. นางสาวนิธิกานต์ ขวัญงาม คณะกรรมการ
ตำแหน่ง นักทรัพยากรบุคคล
๑๑. นางสาวคณิตา ไพรสิงห์ คณะกรรมการและเลขานุการ
ตำแหน่ง นักอาชีวอนามัย

โดยมีหน้าที่ความรับผิดชอบ ดังนี้

๑. จัดทำนโยบายด้านความปลอดภัยอาชีวอนามัยและสภาพแวดล้อมในการทำงานของสถานประกอบกิจการเสนอต่อผู้บริหารหน่วยงาน
๒. จัดทำแนวทางการป้องกันและลดการเกิดอุบัติเหตุ การประสบอันตราย การเจ็บป่วยหรือการเกิดเหตุเดือดร้อนรำคาญอันเนื่องจากการทำงานของลูกจ้างหรือความไม่ปลอดภัยในการทำงานเสนอต่อผู้บริหารหน่วยงาน
๓. รายงานและเสนอแนะมาตรการหรือแนวทางปรับปรุงแก้ไขสภาพการทำงานและสภาพแวดล้อมในการทำงาน ให้เป็นไปตามกฎหมายเกี่ยวกับความปลอดภัยในการทำงานต่อผู้บริหารหน่วยงาน เพื่อความปลอดภัยในการทำงานของลูกจ้าง ผู้รับเหมาและบุคคลภายนอกที่เข้ามาปฏิบัติงานหรือเข้ามาใช้บริการในสถานประกอบกิจการ
๔. ส่งเสริมและสนับสนุนกิจกรรมด้านความปลอดภัยในการทำงานของสถานประกอบกิจการ
๕. พิจารณาคู่มือว่าด้วยความปลอดภัยอาชีวอนามัยและสภาพแวดล้อมในการทำงานของสถานประกอบกิจการเพื่อเสนอความเห็นต่อผู้บริหารหน่วยงาน
๖. สำรวจการปฏิบัติการด้านความปลอดภัยในการทำงานและรายงานผลการสำรวจดังกล่าว รวมทั้งสถิติการประสบอันตรายที่เกิดขึ้นในสถานประกอบกิจการนั้น ในการประชุมคณะกรรมการความปลอดภัยทุกครั้ง
๗. สำรวจการปฏิบัติการด้านความปลอดภัยในการทำงานและรายงานผลการสำรวจดังกล่าว รวมทั้งสถิติการประสบอันตรายที่เกิดขึ้นในสถานประกอบกิจการนั้น ในการประชุมคณะกรรมการความปลอดภัยทุกครั้ง
๘. จัดวางระบบให้ลูกจ้างทุกคนทุกระดับมีหน้าที่ต้องรายงานสภาพการทำงานที่ไม่ปลอดภัยต่อผู้บริหารหน่วยงาน
๙. ติดตามผลความคืบหน้าเรื่องที่เสนอต่อผู้บริหารหน่วยงาน
๑๐. รายงานผลการปฏิบัติงานประจำปี รวมทั้งระบุปัญหา อุปสรรคและข้อเสนอแนะในการปฏิบัติหน้าที่ของคณะกรรมการความปลอดภัยเมื่อปฏิบัติหน้าที่ครบหนึ่งปีเสนอต่อผู้บริหารหน่วยงาน
๑๑. ประเมินผลการดำเนินงานด้านความปลอดภัยในการทำงานของสถานประกอบกิจการ
๑๒. ปฏิบัติงานด้านความปลอดภัยในการทำงานอื่นตามที่มอบหมาย

โดยให้มีสิทธิและหน้าที่ในฐานะคณะกรรมการความปลอดภัย อาชีวอนามัย และสภาพแวดล้อมในการทำงานของศูนย์การแพทย์กาญจนาภิเษก คณะแพทยศาสตร์ศิริราชพยาบาล มหาวิทยาลัยมหิดล

ทั้งนี้ ตั้งแต่บัดนี้เป็นต้นไป

สั่ง ณ วันที่ ๗ กรกฎาคม ๒๕๖๖

(ศาสตราจารย์ นายแพทย์อภิชาติ อัศวมงคลกุล)
คณบดีคณะแพทยศาสตร์ศิริราชพยาบาล

ฝ.2.12-5